

**Федерация фигурного катания на коньках России
Департамент спорта и туризма города Москвы**



Ростелеком

**5-й этап "Кубка России – Ростелеком"
открытый Чемпионат города Москвы
по фигурному катанию на коньках**

Протоколы

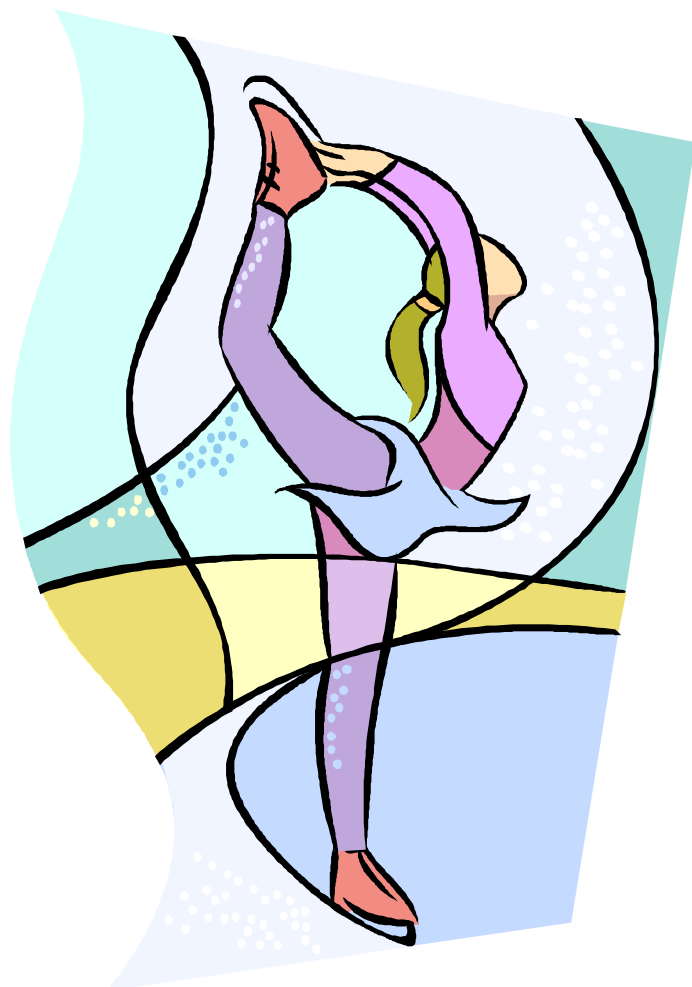

г. Москва, ЛД «Мечта»
21 – 25 ноября 2017 г.

5 этап «Кубок России-Ростелеком» - Открытый чемпионат г. Москвы

г. Москва, ЛД «Мечта»

21–25 ноября 2017 г.

Расписание соревнований

21 ноября (вторник)

10.30-13.30 – Мандатная комиссия
13.45-14.15 – Совещание судей
14.45-15.30 – Жеребьевка стартовых номеров

Соревнования

18.00 – 19.30 – Короткий танец, КМС
19.45 – 20.15 – Короткий танец, МС

22 ноября (среда)

13.15 – 15.00 – Произвольный танец, КМС
15.15 – 15.45 – Произвольный танец, МС
16.00 – 18.30 – Юноши, КМС, короткая программа
18.45 – 19.45 – Мужчины, МС, короткая программа

23 ноября (четверг)

13.15 – 16.15 – Юноши, КМС, произвольная программа
16.30 – 17.45 – Мужчины, МС, произвольная программа
18.00 – 20.30 – Пары, КМС, короткая программа
20.45 – 21.15 – Пары, МС, короткая программа

24 ноября (пятница)

13.15 – 16.15 – Пары, КМС, произвольная программа
16.30 – 17.00 – Пары, МС, произвольная программа
17.15 – 20.30 – Девушки, КМС, короткая программа
20.45 – 22.45 – Женщины, МС короткая программа

25 ноября (суббота)

11.15 – 15.00 – Девушки, КМС, произвольная программа
15.15 – 17.30 – Женщины, МС произвольная программа

Награждение победителей и призеров соревнований по окончании каждого вида.

Главный судья

Кандыба Светлана (Москва)

5-й этап «Кубок России-Ростелеком» - Открытый чемпионат г. Москвы
по фигурному катанию на коньках

г. Москва, ЛД "Мечта"

21-25 ноября 2017 г.

ГЛАВНАЯ СУДЕЙСКАЯ КОЛЛЕГИЯ

| | | |
|-------------------------|------------------|--------|
| Главный судья | Кандыба Светлана | Москва |
| Зам. главного судьи | Киташёва Софья | Москва |
| Главный секретарь | Устинов Кирилл | Москва |
| Зам. главного секретаря | Баранова Дарья | Москва |

ТАНЦЫ НА ЛЬДУ - КМС

| | | |
|------------------------------------|----------------------|--------------|
| Технический контролер | Владимиров Владислав | С.-Петербург |
| Технический специалист | Рублева Екатерина | Москва |
| Ассистент технического специалиста | Кузьяев Валентин | Тольятти |
| Старший судья | Сучкова Марина | Москва |

ТАНЦЫ НА ЛЬДУ - МС

| | | |
|------------------------------------|----------------------|--------------|
| Технический контролер | Владимиров Владислав | С.-Петербург |
| Технический специалист | Волобуев Иван | Москва |
| Ассистент технического специалиста | Кузьяев Валентин | Тольятти |
| Старший судья | Сучкова Марина | Москва |

ЮНОШИ - КМС

| | | |
|------------------------------------|----------------|--------------|
| Технический контролер | Хмызенко Елена | С.-Петербург |
| Технический специалист | Маркова Ольга | Москва |
| Ассистент технического специалиста | Быстрова Юлия | Екатеринбург |
| Старший судья | Ушакова Елена | Москва |

МУЖЧИНЫ - МС

| | | |
|------------------------------------|------------------|--------------|
| Технический контролер | Ушакова Елена | Москва |
| Технический специалист | Кокоев Солтан | Москва |
| Ассистент технического специалиста | Писаренко Алина | С.-Петербург |
| Старший судья | Гафарова Людмила | Казань |

ПАРНОЕ КАТАНИЕ - КМС, МС

| | | |
|---|------------------|--------------|
| Технический контролер | Кожемякина Ольга | Москва |
| Технический специалист | Кокоев Солтан | Москва |
| Ассистент технического специалиста | Быстрова Юлия | Екатеринбург |
| Старший судья | Моргуненко Ася | Москва |

ДЕВУШКИ - КМС

| | | |
|---|------------------|--------------|
| Технический контролер | Кучин Константин | Челябинск |
| Технический специалист | Маркова Ольга | Москва |
| Ассистент технического специалиста | Гафарова Людмила | Казань |
| Старший судья | Ларичева Вера | С.-Петербург |

ЖЕНЩИНЫ - МС

| | | |
|---|------------------|--------------|
| Технический контролер | Федорова Татьяна | Мос.область |
| Технический специалист | Писаренко Алина | С.-Петербург |
| Ассистент технического специалиста | Быстрова Юлия | Екатеринбург |
| Старший судья | Асеева Людмила | Лен.область |

**5-й этап «Кубок России-Ростелеком»
Открытый чемпионат г. Москвы
по фигурному катанию на коньках**

г.Москва, л/д "Мечта"

21-25 ноября 2017 г.

**СПРАВКА
о составе и квалификации судейской коллегии
согласно приказу Минспорта России от 28 февраля 2017г. №134**

**Судейская бригада
Спортивные танцы КМС**

| | | | |
|--------------------------------------|----------------------|--------------|----|
| Технический контролер | Владимиров Владислав | С.-Петербург | ВК |
| Технический специалист | Рублева Екатерина | Москва | ВК |
| Асс. технического специалиста | Кузьев Валентин | Тольятти | ВК |
| Старший судья | Сучкова Марина | Москва | ВК |

Судьи:

| | | | |
|-----------|----------------------------|--------------|----|
| 1. | Хмызенко Елена | С.-Петербург | ВК |
| 2. | Садырина Екатерина | Киров | 1 |
| 3. | Ушакова Елена | Москва | 1 |
| 4. | Гольман Всеволод | Мос.область | ВК |
| 5. | Грибоносова-Гребнева Мария | Москва | 1 |
| 6. | Поскачей Мария | Москва | 1 |
| 7. | Сучкова Марина | Москва | ВК |

| | | | |
|------------------------------|------------------|-----------|----|
| Оператор ввода данных | Федорова Татьяна | Мос. обл. | ВК |
|------------------------------|------------------|-----------|----|

Главный судья



Светлана Кандыба Москва

**председатель судейской коллегии, уполномоченный представитель ФФКМ
(Протокол СТК ФФКМ №021 от 20.03.2017)**

5 этап Кубка России - Ростелеком

Москва
ЛД Мечта

21.11.2017 - 25.11.2017

КМС, СПОРТИВНЫЕ ТАНЦЫ, ДЕВУШКИ И ЮНОШИ ОКОНЧАТЕЛЬНЫЕ РЕЗУЛЬТАТЫ

| Место | Имя | Год рождения | Город | Общая сумма | КТ | ПТ |
|-------|---|--------------|-------|-------------|----|----|
| 1 | Ева КУЦЬ / Дмитрий МИХАЙЛОВ <i>Москва, УОР №4 им. А.Я. Гомельского</i> | 2001 / 1998 | МОС | 138.50 | 1 | 2 |
| 2 | Диана ДЭВИС / Федор ВАРЛАМОВ <i>Москва, ЦСО "Самбо-70", отделение "Хрустальный"</i> | 2003 / 2001 | МОС | 136.94 | 2 | 1 |
| 3 | Александра КРАВЧЕНКО / Гордей ХУБУЛОВ <i>Москва, ЦСО "Самбо-70", отделение "Хрустальный"</i> | 2003 / 2001 | МОС | 124.90 | 3 | 4 |
| 4 | Ника ДАЙНЕКО / Леонид ОКИН <i>Москва, УОР №4 им. А.Я. Гомельского</i> | 2004 / 2001 | МОС | 121.32 | 4 | 3 |
| 5 | Дарья ДРОЗД / Дмитрий БОВИН <i>Москва, ЦСО "Самбо-70", отделение "Хрустальный"</i> | 2001 / 1999 | МОС | 114.88 | 5 | 5 |
| 6 | София АЛЕКСОВА / Максимилиан ДУБОВ <i>Санкт-Петербург, СПб СДЮШОР</i> | 2005 / 2003 | СПБ | 106.12 | 6 | 7 |
| 7 | Маргарита СВИСТУНОВА / Дмитрий СТУДЕНИКИН <i>Оренбургская область, СШОР №1</i> | 2003 / 2003 | ОРН | 105.00 | 9 | 6 |
| 8 | Екатерина РЫБАКОВА / Сергей КНИГИН <i>Москва, СШОР "Синяя птица"</i> | 2004 / 2002 | МОС | 100.10 | 8 | 9 |
| 9 | Полина КАЛИНИНА / Данил УТКИН <i>Москва, СШОР "Синяя птица"</i> | 2000 / 2001 | МОС | 96.98 | 7 | 11 |
| 10 | Софья ЛЕОНТЬЕВА / Андрей КАРЕЛИН <i>Кировская область, СШ "Дымка"</i> | 2005 / 2001 | КИР | 93.86 | 12 | 8 |
| 11 | Ксения ДАВЫДОВА / Иван МОХНОСОВ <i>Москва, СК "Крылатское"</i> | 2004 / 2002 | МОС | 93.52 | 10 | 10 |
| 12 | Дарья ГЕНДИНА / Алексей ИСУПОВ <i>Свердловская область, ДЮСШ "Юность"</i> | 2001 / 2001 | СВЕ | 88.44 | 11 | 12 |
| 13 | Елизавета ПАСЕЧНИК / Егор КОЛОСОВСКИЙ <i>Нижегородская область, СДЮСШОР по ЛВС</i> | 2005 / 2003 | НИЖ | 83.38 | 13 | 13 |

Марина СУЧКОВА Москва

Старший судья

Владислав ВЛАДИМИРОВ Санкт-Петербург

Технический Контролёр

КМС, СПОРТИВНЫЕ ТАНЦЫ, ДЕВУШКИ И ЮНОШИ

ДЕТАЛИЗАЦИЯ ПО ВИДУ: Короткий танец

| Место | Имя | Город | Общая | Сумма | Сумма | SS | TR | PE | CC | IT | Снижен. |
|-------|---|-------|----------------------|---------------------|----------------------|------|------|------|------|------|---------|
| | | | сумма за вид = | за элементы + | за компон. * + | | | | | | - |
| 1 | Ева КУЦЬ / Дмитрий МИХАЙЛОВ | МОС | 62.14 | 32.66 | 29.48 | 7.40 | 7.15 | 7.40 | 7.50 | 7.40 | 0.00 |
| 2 | Диана ДЭВИС / Федор ВАРЛАМОВ | МОС | 58.52 | 31.32 | 27.20 | 6.75 | 6.65 | 6.90 | 6.80 | 6.90 | 0.00 |
| 3 | Александра КРАВЧЕНКО / Гордей ХУБУЛОВ | МОС | 54.52 | 28.44 | 26.08 | 6.30 | 6.40 | 6.45 | 6.80 | 6.65 | 0.00 |
| 4 | Ника ДАЙНЕКО / Леонид ОКИН | МОС | 50.44 | 26.48 | 23.96 | 6.05 | 5.75 | 6.10 | 6.00 | 6.05 | 0.00 |
| 5 | Дарья ДРОЗД / Дмитрий БОВИН | МОС | 46.48 | 23.24 | 23.24 | 5.80 | 5.60 | 5.85 | 5.90 | 5.90 | 0.00 |
| 6 | София АЛЕКСОВА / Максимилиан ДУБОВ | СПБ | 45.06 | 24.14 | 20.92 | 5.35 | 5.05 | 5.30 | 5.25 | 5.20 | 0.00 |
| 7 | Полина КАЛИНИНА / Данил УТКИН | МОС | 42.70 | 22.46 | 20.24 | 5.20 | 4.80 | 4.95 | 5.20 | 5.15 | 0.00 |
| 8 | Екатерина РЫБАКОВА / Сергей КНИГИН | МОС | 42.18 | 22.26 | 19.92 | 5.00 | 4.80 | 5.10 | 5.10 | 4.90 | 0.00 |
| 9 | Маргарита СВИСТУНОВА / Дмитрий СТУДЕНИКИН | ОРН | 41.98 | 23.26 | 19.72 | 5.10 | 4.75 | 4.90 | 5.00 | 4.90 | 1.00 |
| 10 | Ксения ДАВЫДОВА / Иван МОХНОНОСОВ | МОС | 38.94 | 19.46 | 19.48 | 5.00 | 4.65 | 4.80 | 5.05 | 4.85 | 0.00 |
| 11 | Дарья ГЕНДИНА / Алексей ИСУПОВ | СВЕ | 36.82 | 18.94 | 17.88 | 4.60 | 4.40 | 4.40 | 4.55 | 4.40 | 0.00 |
| 12 | Софья ЛЕОНТЬЕВА / Андрей КАРЕЛИН | КИР | 35.78 | 17.90 | 17.88 | 4.50 | 4.30 | 4.45 | 4.65 | 4.45 | 0.00 |
| 13 | Елизавета ПАСЕЧНИК / Егор КОЛОСОВСКИЙ | НИЖ | 35.52 | 17.76 | 17.76 | 4.50 | 4.30 | 4.45 | 4.60 | 4.35 | 0.00 |

SS = Уровень катания

TR = Переходы

PE = Представление

CC = Композиция

: Интерпретация/Музыкальность

* = умноженная сумма

5 этап Кубка России - Ростелеком

КМС, СПОРТИВНЫЕ ТАНЦЫ, ДЕВУШКИ И ЮНОШИ Короткий танец ДЕТАЛИЗАЦИЯ СУДЕЙСКИХ ОЦЕНОК

| Место | Имя участника | Город | Старт. номер | Общая сумма за вид | Сумма за элементы | Сумма за компоненты (умноженная) | Общая сумма снижений |
|-------|--|-------|--------------|--------------------|-------------------|----------------------------------|----------------------|
| 1 | Ева КУЦЬ / Дмитрий МИХАЙЛОВ Москва, УОР №4 им. А.Я. Гомельского | МОС | 9 | 62.14 | 32.66 | 29.48 | 0.00 |

| # | Исполненные элементы | Info | Базовая стоимость | GOE | J1 | J2 | J3 | J4 | J5 | J6 | J7 | Оценка бригады |
|-----------------------------|---|------|-------------------|------|------|------|------|------|------|------|------|----------------|
| 1 | 1CC4+крYYY | | 5.00 | 0.96 | 2 | 1 | 1 | 2 | 1 | 2 | 2 | 5.96 |
| 2 | 2CC3+крYYN | | 4.40 | 0.60 | 1 | 1 | 1 | 1 | 1 | 2 | 1 | 5.00 |
| 3 | STw4 | | 6.60 | 1.20 | 2 | 2 | 2 | 2 | 2 | 0 | 2 | 7.80 |
| 4 | NtCiSt3 | | 7.10 | 1.10 | 1 | 1 | 1 | 1 | 1 | 1 | 1 | 8.20 |
| 5 | SILi4 | | 4.50 | 1.20 | 2 | 2 | 2 | 2 | 2 | 2 | 2 | 5.70 |
| | | | 27.60 | | | | | | | | | 32.66 |
| Компоненты программы | | | Фактор | | | | | | | | | |
| | Уровень катания | | 0.80 | | 7.50 | 7.00 | 7.50 | 7.25 | 7.50 | 7.75 | 7.25 | 7.40 |
| | Переходы | | 0.80 | | 7.25 | 7.00 | 7.25 | 7.00 | 7.25 | 7.50 | 7.00 | 7.15 |
| | Представление | | 0.80 | | 7.50 | 7.25 | 7.50 | 7.00 | 7.50 | 7.75 | 7.25 | 7.40 |
| | Композиция | | 0.80 | | 7.50 | 7.25 | 7.75 | 7.50 | 7.50 | 7.75 | 7.25 | 7.50 |
| | Интерпретация/Музыкальность | | 0.80 | | 7.50 | 7.00 | 7.50 | 7.50 | 7.25 | 7.50 | 7.25 | 7.40 |
| | Сумма за компоненты программы (умноженная) | | | | | | | | | | | 29.48 |
| Снижения | | | | | | | | | | | | 0.00 |

| Место | Имя участника | Город | Старт. номер | Общая сумма за вид | Сумма за элементы | Сумма за компоненты (умноженная) | Общая сумма снижений |
|-------|---|-------|--------------|--------------------|-------------------|----------------------------------|----------------------|
| 2 | Диана ДЭВИС / Федор ВАРЛАМОВ Москва, ЦСО "Самбо-70", отделение "Хрустальный" | МОС | 4 | 58.52 | 31.32 | 27.20 | 0.00 |

| # | Исполненные элементы | Info | Базовая стоимость | GOE | J1 | J2 | J3 | J4 | J5 | J6 | J7 | Оценка бригады |
|-----------------------------|---|------|-------------------|------|------|------|------|------|------|------|------|----------------|
| 1 | STw4 | | 6.60 | 0.60 | 1 | 1 | 0 | 1 | 1 | 2 | 1 | 7.20 |
| 2 | 1CC3+крNYY | | 4.40 | 0.60 | 1 | 1 | 0 | 1 | 1 | 1 | 1 | 5.00 |
| 3 | 2CC3+крNYY | | 4.40 | 0.60 | 1 | 1 | 1 | 0 | 1 | 1 | 1 | 5.00 |
| 4 | RoLi4 | | 4.50 | 1.20 | 2 | 3 | 2 | 2 | 2 | 1 | 2 | 5.70 |
| 5 | NtMiSt3 | | 7.10 | 1.32 | 2 | 2 | 1 | 1 | 1 | 1 | 1 | 8.42 |
| | | | 27.00 | | | | | | | | | 31.32 |
| Компоненты программы | | | Фактор | | | | | | | | | |
| | Уровень катания | | 0.80 | | 6.75 | 6.75 | 6.75 | 5.75 | 6.75 | 6.75 | 6.75 | 6.75 |
| | Переходы | | 0.80 | | 6.75 | 6.75 | 6.50 | 5.50 | 6.75 | 7.00 | 6.50 | 6.65 |
| | Представление | | 0.80 | | 7.00 | 7.00 | 7.00 | 5.50 | 7.00 | 7.25 | 6.50 | 6.90 |
| | Композиция | | 0.80 | | 7.00 | 6.75 | 6.75 | 6.00 | 7.00 | 7.25 | 6.50 | 6.80 |
| | Интерпретация/Музыкальность | | 0.80 | | 6.75 | 7.00 | 7.00 | 6.00 | 7.25 | 7.00 | 6.75 | 6.90 |
| | Сумма за компоненты программы (умноженная) | | | | | | | | | | | 27.20 |
| Снижения | | | | | | | | | | | | 0.00 |

| Место | Имя участника | Город | Старт. номер | Общая сумма за вид | Сумма за элементы | Сумма за компоненты (умноженная) | Общая сумма снижений |
|-------|--|-------|--------------|--------------------|-------------------|----------------------------------|----------------------|
| 3 | Александра КРАВЧЕНКО / Гордей ХУБУЛОВ Москва, ЦСО "Самбо-70", отделение "Хрустальный" | МОС | 7 | 54.52 | 28.44 | 26.08 | 0.00 |

| # | Исполненные элементы | Info | Базовая стоимость | GOE | J1 | J2 | J3 | J4 | J5 | J6 | J7 | Оценка бригады |
|-----------------------------|---|------|-------------------|-------|------|------|------|------|------|------|------|----------------|
| 1 | NtMiSt3 | | 7.10 | 1.10 | 1 | 1 | 1 | 0 | 1 | 1 | 2 | 8.20 |
| 2 | 1CC2+крNNY | | 3.80 | 0.36 | 1 | 1 | 0 | 1 | 0 | 0 | 1 | 4.16 |
| 3 | 2CC3+крYNY | | 4.40 | 0.60 | 1 | 1 | 1 | 1 | 1 | 1 | 1 | 5.00 |
| 4 | STw3 | | 5.60 | -0.10 | -1 | 0 | 0 | 0 | 0 | -1 | 1 | 5.50 |
| 5 | RoLi4 | | 4.50 | 1.08 | 2 | 2 | 2 | 2 | 1 | 0 | 2 | 5.58 |
| | | | 25.40 | | | | | | | | | 28.44 |
| Компоненты программы | | | Фактор | | | | | | | | | |
| | Уровень катания | | 0.80 | | 6.50 | 6.25 | 6.25 | 5.50 | 6.25 | 6.25 | 6.75 | 6.30 |
| | Переходы | | 0.80 | | 6.75 | 6.25 | 6.75 | 5.25 | 6.50 | 6.00 | 6.50 | 6.40 |
| | Представление | | 0.80 | | 6.75 | 6.25 | 6.75 | 5.25 | 6.50 | 6.00 | 7.00 | 6.45 |
| | Композиция | | 0.80 | | 7.00 | 6.75 | 7.25 | 5.50 | 7.00 | 6.50 | 6.75 | 6.80 |
| | Интерпретация/Музыкальность | | 0.80 | | 6.75 | 6.75 | 7.25 | 5.50 | 6.75 | 6.25 | 6.75 | 6.65 |
| | Сумма за компоненты программы (умноженная) | | | | | | | | | | | 26.08 |
| Снижения | | | | | | | | | | | | 0.00 |

5 этап Кубка России - Ростелеком

КМС, СПОРТИВНЫЕ ТАНЦЫ, ДЕВУШКИ И ЮНОШИ Короткий танец ДЕТАЛИЗАЦИЯ СУДЕЙСКИХ ОЦЕНОК

| Место | Имя участника | Город | Старт. номер | Общая сумма за вид | Сумма за элементы | Сумма за компоненты (умноженная) | Общая сумма снижений |
|-------|---|-------|--------------|--------------------|-------------------|----------------------------------|----------------------|
| 4 | Ника ДАЙНЕКО / Леонид ОКИН Москва, УОР №4 им. А.Я. Гомельского | МОС | 12 | 50.44 | 26.48 | 23.96 | 0.00 |

| # | Исполненные элементы | Info | Базовая стоимость | GOE | J1 | J2 | J3 | J4 | J5 | J6 | J7 | Оценка бригады |
|-----------------------------|---|------|-------------------|------|------|------|------|------|------|------|------|----------------|
| 1 | 1CC1+кpNNN | | 3.20 | 0.12 | 1 | 1 | 0 | 0 | 0 | 0 | 0 | 3.32 |
| 2 | 2CC2+кpYNN | | 3.80 | 0.24 | 1 | 0 | 0 | 1 | 1 | 0 | 0 | 4.04 |
| 3 | STw4 | | 6.60 | 0.60 | 1 | 1 | 1 | 0 | 1 | 1 | 1 | 7.20 |
| 4 | SILi4 | | 4.50 | 0.72 | 1 | 2 | 1 | 2 | 1 | 1 | 1 | 5.22 |
| 5 | NtMiSt2 | | 5.60 | 1.10 | 1 | 1 | 1 | 0 | 1 | 1 | 1 | 6.70 |
| | | | 23.70 | | | | | | | | | 26.48 |
| Компоненты программы | | | Фактор | | | | | | | | | |
| | Уровень катания | | 0.80 | | 6.00 | 5.75 | 6.25 | 5.25 | 6.00 | 6.25 | 6.25 | 6.05 |
| | Переходы | | 0.80 | | 5.75 | 5.75 | 6.00 | 5.25 | 5.75 | 6.25 | 5.50 | 5.75 |
| | Представление | | 0.80 | | 6.00 | 6.00 | 6.50 | 5.25 | 6.00 | 6.50 | 6.00 | 6.10 |
| | Композиция | | 0.80 | | 6.00 | 6.00 | 6.25 | 5.50 | 6.00 | 6.50 | 5.75 | 6.00 |
| | Интерпретация/Музыкальность | | 0.80 | | 6.00 | 6.25 | 6.50 | 5.25 | 5.75 | 6.25 | 6.00 | 6.05 |
| | Сумма за компоненты программы (умноженная) | | | | | | | | | | | 23.96 |
| Снижения | | | | | | | | | | | | 0.00 |

| Место | Имя участника | Город | Старт. номер | Общая сумма за вид | Сумма за элементы | Сумма за компоненты (умноженная) | Общая сумма снижений |
|-------|--|-------|--------------|--------------------|-------------------|----------------------------------|----------------------|
| 5 | Дарья ДРОЗД / Дмитрий БОВИН Москва, ЦСО "Самбо-70", отделение "Хрустальный" | МОС | 3 | 46.48 | 23.24 | 23.24 | 0.00 |

| # | Исполненные элементы | Info | Базовая стоимость | GOE | J1 | J2 | J3 | J4 | J5 | J6 | J7 | Оценка бригады |
|-----------------------------|---|------|-------------------|------|------|------|------|------|------|------|------|----------------|
| 1 | 1CC2+кpNYN | | 3.80 | 0.12 | 0 | 0 | 0 | 0 | 0 | 1 | 1 | 3.92 |
| 2 | 2CC2+кpYNN | | 3.80 | 0.24 | 0 | 0 | 1 | 1 | 0 | 1 | 0 | 4.04 |
| 3 | NtMiSt1 | | 4.10 | 0.36 | 0 | 0 | 0 | 1 | 1 | 1 | 1 | 4.46 |
| 4 | STw3 | | 5.60 | 0.12 | 0 | 0 | 0 | 1 | 0 | 0 | 1 | 5.72 |
| 5 | SILi4 | | 4.50 | 0.60 | 0 | 2 | 1 | 1 | 1 | 1 | 1 | 5.10 |
| | | | 21.80 | | | | | | | | | 23.24 |
| Компоненты программы | | | Фактор | | | | | | | | | |
| | Уровень катания | | 0.80 | | 5.50 | 5.50 | 5.75 | 5.25 | 6.00 | 6.25 | 6.50 | 5.80 |
| | Переходы | | 0.80 | | 5.25 | 5.25 | 5.50 | 5.00 | 6.00 | 6.00 | 6.25 | 5.60 |
| | Представление | | 0.80 | | 5.50 | 5.75 | 5.50 | 5.25 | 6.00 | 6.50 | 6.50 | 5.85 |
| | Композиция | | 0.80 | | 5.25 | 5.50 | 5.75 | 5.50 | 6.25 | 6.50 | 6.50 | 5.90 |
| | Интерпретация/Музыкальность | | 0.80 | | 5.50 | 5.75 | 5.75 | 5.25 | 6.25 | 6.25 | 6.75 | 5.90 |
| | Сумма за компоненты программы (умноженная) | | | | | | | | | | | 23.24 |
| Снижения | | | | | | | | | | | | 0.00 |

| Место | Имя участника | Город | Старт. номер | Общая сумма за вид | Сумма за элементы | Сумма за компоненты (умноженная) | Общая сумма снижений |
|-------|---|-------|--------------|--------------------|-------------------|----------------------------------|----------------------|
| 6 | София АЛЕКСОВА / Максимилиан ДУБОВ Санкт-Петербург, СПб СДЮШОР | СПБ | 2 | 45.06 | 24.14 | 20.92 | 0.00 |

| # | Исполненные элементы | Info | Базовая стоимость | GOE | J1 | J2 | J3 | J4 | J5 | J6 | J7 | Оценка бригады |
|-----------------------------|---|------|-------------------|-------|------|------|------|------|------|------|------|----------------|
| 1 | STw3 | | 5.60 | 0.24 | 2 | 1 | 1 | 0 | 0 | 0 | 0 | 5.84 |
| 2 | NtMiSt2 | | 5.60 | 0.22 | 1 | 0 | 0 | 0 | 0 | 0 | 1 | 5.82 |
| 3 | 1CC3+кpYNN | | 4.40 | -0.10 | 1 | 0 | -1 | -1 | 0 | 0 | 0 | 4.30 |
| 4 | 2CC1+кpNNN | | 3.20 | 0.12 | 1 | 0 | 0 | 0 | 1 | -1 | 0 | 3.32 |
| 5 | RoLi4 | | 4.50 | 0.36 | 2 | 0 | 0 | 0 | 1 | 1 | 1 | 4.86 |
| | | | 23.30 | | | | | | | | | 24.14 |
| Компоненты программы | | | Фактор | | | | | | | | | |
| | Уровень катания | | 0.80 | | 6.00 | 5.50 | 5.25 | 4.00 | 5.50 | 4.75 | 5.75 | 5.35 |
| | Переходы | | 0.80 | | 5.75 | 5.25 | 5.00 | 4.00 | 5.25 | 4.50 | 5.25 | 5.05 |
| | Представление | | 0.80 | | 6.00 | 5.25 | 5.25 | 4.25 | 5.50 | 4.75 | 5.75 | 5.30 |
| | Композиция | | 0.80 | | 6.00 | 4.75 | 5.50 | 4.50 | 5.75 | 4.75 | 5.50 | 5.25 |
| | Интерпретация/Музыкальность | | 0.80 | | 6.00 | 5.50 | 5.00 | 4.25 | 5.50 | 4.50 | 5.50 | 5.20 |
| | Сумма за компоненты программы (умноженная) | | | | | | | | | | | 20.92 |
| Снижения | | | | | | | | | | | | 0.00 |

5 этап Кубка России - Ростелеком

КМС, СПОРТИВНЫЕ ТАНЦЫ, ДЕВУШКИ И ЮНОШИ Короткий танец ДЕТАЛИЗАЦИЯ СУДЕЙСКИХ ОЦЕНОК

5 этап Кубка России - Ростелеком - КМС, Спортивные танцы, Девушки и Юноши

| Место | Имя участника | Город | Старт. номер | Общая сумма за вид | Сумма за элементы | Сумма за компоненты (умноженная) | Общая сумма снижений |
|-------|---|-------|--------------|--------------------|-------------------|----------------------------------|----------------------|
| 7 | Полина КАЛИНИНА / Данил УТКИН Москва, СШОР "Синяя птица" | МОС | 10 | 42.70 | 22.46 | 20.24 | 0.00 |

| # | Исполненные элементы | Info | Базовая стоимость | GOE | J1 | J2 | J3 | J4 | J5 | J6 | J7 | Оценка бригады |
|-----------------------------|---|------|-------------------|-------|------|------|------|------|------|------|------|----------------|
| 1 | STw2 | | 4.60 | 0.60 | 0 | 1 | 1 | 1 | 1 | 1 | 1 | 5.20 |
| 2 | 1CC1+крNNN | | 3.20 | -0.20 | -1 | 0 | -1 | 0 | 0 | 0 | -1 | 3.00 |
| 3 | 2CC3+крYNY | | 4.40 | -0.20 | -1 | 0 | 0 | 0 | -1 | 0 | -1 | 4.20 |
| 4 | RoLi4 | | 4.50 | 0.36 | 1 | 0 | 0 | 1 | 0 | 1 | 1 | 4.86 |
| 5 | NtMiSt2 | | 5.60 | -0.40 | -1 | 0 | 0 | 1 | 0 | -1 | -1 | 5.20 |
| | | | 22.30 | | | | | | | | | 22.46 |
| Компоненты программы | | | Фактор | | | | | | | | | |
| | Уровень катания | | | 0.80 | 4.25 | 5.00 | 5.25 | 5.25 | 5.25 | 5.50 | 5.25 | 5.20 |
| | Переходы | | | 0.80 | 4.00 | 4.75 | 5.00 | 5.00 | 4.75 | 5.25 | 4.50 | 4.80 |
| | Представление | | | 0.80 | 4.50 | 5.00 | 5.00 | 5.25 | 4.75 | 5.25 | 4.75 | 4.95 |
| | Композиция | | | 0.80 | 4.50 | 5.25 | 5.25 | 5.50 | 5.25 | 5.50 | 4.75 | 5.20 |
| | Интерпретация/Музыкальность | | | 0.80 | 4.25 | 5.25 | 5.25 | 5.25 | 5.00 | 5.25 | 5.00 | 5.15 |
| | Сумма за компоненты программы (умноженная) | | | | | | | | | | | 20.24 |

| | |
|-----------------|-------------|
| Снижения | 0.00 |
|-----------------|-------------|

5 этап Кубка России - Ростелеком - КМС, Спортивные танцы, Девушки и Юноши

| Место | Имя участника | Город | Старт. номер | Общая сумма за вид | Сумма за элементы | Сумма за компоненты (умноженная) | Общая сумма снижений |
|-------|--|-------|--------------|--------------------|-------------------|----------------------------------|----------------------|
| 8 | Екатерина РЫБАКОВА / Сергей КНИГИН Москва, СШОР "Синяя птица" | МОС | 6 | 42.18 | 22.26 | 19.92 | 0.00 |

| # | Исполненные элементы | Info | Базовая стоимость | GOE | J1 | J2 | J3 | J4 | J5 | J6 | J7 | Оценка бригады |
|-----------------------------|---|------|-------------------|-------|------|------|------|------|------|------|------|----------------|
| 1 | STw4 | | 6.60 | -0.10 | 0 | -1 | 0 | 0 | -1 | 0 | 1 | 6.50 |
| 2 | 1CC2+крNYN | | 3.80 | -0.20 | 0 | 0 | -1 | -1 | -1 | 1 | 0 | 3.60 |
| 3 | 2CC1+крNNN | | 3.20 | 0.00 | 0 | 0 | 0 | 0 | -1 | 0 | 0 | 3.20 |
| 4 | SILi4 | | 4.50 | 0.36 | 0 | 0 | 1 | 0 | 1 | 1 | 1 | 4.86 |
| 5 | NtMiSt1 | | 4.10 | 0.00 | 0 | -1 | 0 | 0 | 0 | 0 | 0 | 4.10 |
| | | | 22.20 | | | | | | | | | 22.26 |
| Компоненты программы | | | Фактор | | | | | | | | | |
| | Уровень катания | | | 0.80 | 4.75 | 4.25 | 5.25 | 4.50 | 5.25 | 5.25 | 5.50 | 5.00 |
| | Переходы | | | 0.80 | 4.75 | 4.00 | 4.75 | 4.25 | 5.00 | 5.25 | 5.25 | 4.80 |
| | Представление | | | 0.80 | 5.00 | 4.50 | 5.25 | 4.50 | 5.25 | 5.50 | 5.75 | 5.10 |
| | Композиция | | | 0.80 | 5.00 | 4.00 | 5.00 | 4.75 | 5.25 | 5.50 | 5.50 | 5.10 |
| | Интерпретация/Музыкальность | | | 0.80 | 4.75 | 4.50 | 5.00 | 4.50 | 4.75 | 5.50 | 5.50 | 4.90 |
| | Сумма за компоненты программы (умноженная) | | | | | | | | | | | 19.92 |

| | |
|-----------------|-------------|
| Снижения | 0.00 |
|-----------------|-------------|

5 этап Кубка России - Ростелеком - КМС, Спортивные танцы, Девушки и Юноши

| Место | Имя участника | Город | Старт. номер | Общая сумма за вид | Сумма за элементы | Сумма за компоненты (умноженная) | Общая сумма снижений |
|-------|--|-------|--------------|--------------------|-------------------|----------------------------------|----------------------|
| 9 | Мargarита СВИСТУНОВА / Дмитрий СТУДЕНИКИН Оренбургская область, СШОР №1 | ОРН | 8 | 41.98 | 23.26 | 19.72 | 1.00 |

| # | Исполненные элементы | Info | Базовая стоимость | GOE | J1 | J2 | J3 | J4 | J5 | J6 | J7 | Оценка бригады |
|-----------------------------|---|------|-------------------|-------|------|------|------|------|------|------|------|----------------|
| 1 | STw4 | | 6.60 | 0.36 | 0 | 1 | 0 | 0 | 1 | 1 | 1 | 6.96 |
| 2 | NtMiSt2 | | 5.60 | 0.00 | 0 | 0 | 0 | -1 | 1 | 0 | 0 | 5.60 |
| 3 | 1CC2+крNNY | | 3.80 | -1.00 | -2 | -2 | -2 | -2 | -2 | -2 | -2 | 2.80 |
| 4 | 2CC1+крNNN | | 3.20 | -0.40 | -1 | 0 | -1 | -1 | -1 | 0 | -1 | 2.80 |
| 5 | RoLi4 | | 4.50 | 0.60 | 1 | 2 | 1 | 0 | 1 | 1 | 1 | 5.10 |
| | | | 23.70 | | | | | | | | | 23.26 |
| Компоненты программы | | | Фактор | | | | | | | | | |
| | Уровень катания | | | 0.80 | 4.75 | 5.00 | 5.25 | 4.00 | 5.25 | 5.25 | 6.00 | 5.10 |
| | Переходы | | | 0.80 | 4.50 | 4.50 | 4.75 | 3.75 | 4.75 | 5.25 | 5.25 | 4.75 |
| | Представление | | | 0.80 | 4.50 | 4.75 | 5.00 | 3.75 | 5.00 | 5.25 | 5.75 | 4.90 |
| | Композиция | | | 0.80 | 4.75 | 4.75 | 5.00 | 4.25 | 5.00 | 5.50 | 5.50 | 5.00 |
| | Интерпретация/Музыкальность | | | 0.80 | 4.50 | 5.00 | 5.00 | 4.00 | 4.75 | 5.25 | 5.75 | 4.90 |
| | Сумма за компоненты программы (умноженная) | | | | | | | | | | | 19.72 |

| | | |
|-----------------|----------------|--------------|
| Снижения | Падения: -1.00 | -1.00 |
|-----------------|----------------|--------------|

5 этап Кубка России - Ростелеком

КМС, СПОРТИВНЫЕ ТАНЦЫ, ДЕВУШКИ И ЮНОШИ Короткий танец ДЕТАЛИЗАЦИЯ СУДЕЙСКИХ ОЦЕНОК

5 этап Кубка России - Ростелеком - КМС, Спортивные танцы, Девушки и Юноши

| Место | Имя участника | Город | Старт. номер | Общая сумма за вид | Сумма за элементы | Сумма за компоненты (умноженная) | Общая сумма снижений |
|-------|--|-------|--------------|--------------------|-------------------|----------------------------------|----------------------|
| 10 | Ксения ДАВЫДОВА / Иван МОХНОСОБ Москва, СК "Крылатское" | МОС | 13 | 38.94 | 19.46 | 19.48 | 0.00 |

| # | Исполненные элементы | Info | Базовая стоимость | GOE | J1 | J2 | J3 | J4 | J5 | J6 | J7 | Оценка бригады |
|-----------------------------|---|------|-------------------|-------|------|------|------|------|------|------|------|----------------|
| 1 | NtMiSt1 | | 4.10 | 0.00 | 0 | 0 | 0 | 0 | 0 | 1 | -1 | 4.10 |
| 2 | STw2 | | 4.60 | -0.20 | 0 | -1 | -1 | 0 | 0 | 0 | -1 | 4.40 |
| 3 | 1CC1+крNNN | | 3.20 | -0.20 | -1 | 0 | 0 | 0 | -1 | 0 | -1 | 3.00 |
| 4 | 2CC1+крNNN | | 3.20 | -0.10 | -1 | 0 | 0 | 0 | -1 | 0 | 0 | 3.10 |
| 5 | RoLi4 | | 4.50 | 0.36 | 0 | 1 | 1 | 1 | 0 | 0 | 1 | 4.86 |
| | | | 19.60 | | | | | | | | | 19.46 |
| Компоненты программы | | | Фактор | | | | | | | | | |
| | Уровень катания | | | 0.80 | 4.50 | 4.75 | 5.50 | 5.00 | 4.50 | 5.50 | 5.25 | 5.00 |
| | Переходы | | | 0.80 | 4.25 | 4.50 | 5.25 | 4.75 | 4.25 | 5.25 | 4.50 | 4.65 |
| | Представление | | | 0.80 | 4.25 | 4.50 | 5.25 | 5.00 | 4.50 | 5.25 | 4.75 | 4.80 |
| | Композиция | | | 0.80 | 4.50 | 5.00 | 5.50 | 5.25 | 4.25 | 5.75 | 5.00 | 5.05 |
| | Интерпретация/Музыкальность | | | 0.80 | 4.25 | 5.00 | 5.25 | 5.00 | 4.00 | 5.50 | 4.75 | 4.85 |
| | Сумма за компоненты программы (умноженная) | | | | | | | | | | | 19.48 |

| Снижения | | Оценка бригады |
|-----------------------------|----------|----------------|
| Нарушения в костюме: | (1 из 8) | |
| Нарушение хор. ограничений: | (1 из 8) | |
| | | 0.00 |

5 этап Кубка России - Ростелеком - КМС, Спортивные танцы, Девушки и Юноши

| Место | Имя участника | Город | Старт. номер | Общая сумма за вид | Сумма за элементы | Сумма за компоненты (умноженная) | Общая сумма снижений |
|-------|---|-------|--------------|--------------------|-------------------|----------------------------------|----------------------|
| 11 | Дарья ГЕНДИНА / Алексей ИСУПОВ Свердловская область, ДЮСШ "Юность" | СВЕ | 5 | 36.82 | 18.94 | 17.88 | 0.00 |

| # | Исполненные элементы | Info | Базовая стоимость | GOE | J1 | J2 | J3 | J4 | J5 | J6 | J7 | Оценка бригады |
|-----------------------------|---|------|-------------------|-------|------|------|------|------|------|------|------|----------------|
| 1 | STw3 | | 5.60 | -0.60 | 0 | -2 | -1 | -1 | -2 | -1 | -1 | 5.00 |
| 2 | 1CC1+крNNN | | 3.20 | -0.50 | -1 | -1 | -2 | -1 | -1 | -1 | -1 | 2.70 |
| 3 | 2CC1+крNNN | | 3.20 | -0.30 | 0 | 0 | -1 | -1 | -1 | 0 | -1 | 2.90 |
| 4 | NtMiSt1 | | 4.10 | -0.50 | -1 | -1 | 0 | -1 | -1 | -1 | -1 | 3.60 |
| 5 | SILi4 | | 4.50 | 0.24 | 0 | 1 | 1 | 0 | 1 | 0 | 0 | 4.74 |
| | | | 20.60 | | | | | | | | | 18.94 |
| Компоненты программы | | | Фактор | | | | | | | | | |
| | Уровень катания | | | 0.80 | 5.00 | 4.50 | 4.75 | 3.75 | 4.75 | 4.25 | 4.75 | 4.60 |
| | Переходы | | | 0.80 | 4.75 | 4.25 | 4.50 | 3.50 | 4.50 | 4.50 | 4.25 | 4.40 |
| | Представление | | | 0.80 | 5.00 | 4.25 | 4.50 | 3.75 | 4.50 | 4.25 | 4.50 | 4.40 |
| | Композиция | | | 0.80 | 4.75 | 4.50 | 4.50 | 4.00 | 4.75 | 4.50 | 4.50 | 4.55 |
| | Интерпретация/Музыкальность | | | 0.80 | 4.75 | 4.75 | 4.50 | 3.75 | 4.25 | 4.25 | 4.25 | 4.40 |
| | Сумма за компоненты программы (умноженная) | | | | | | | | | | | 17.88 |

| Снижения | | Оценка бригады |
|-----------------------------|----------|----------------|
| Нарушение хор. ограничений: | (1 из 8) | |
| | | 0.00 |

5 этап Кубка России - Ростелеком - КМС, Спортивные танцы, Девушки и Юноши

| Место | Имя участника | Город | Старт. номер | Общая сумма за вид | Сумма за элементы | Сумма за компоненты (умноженная) | Общая сумма снижений |
|-------|---|-------|--------------|--------------------|-------------------|----------------------------------|----------------------|
| 12 | Софья ЛЕОНТЬЕВА / Андрей КАРЕЛИН Кировская область, СШ "Дымка" | КИР | 1 | 35.78 | 17.90 | 17.88 | 0.00 |

| # | Исполненные элементы | Info | Базовая стоимость | GOE | J1 | J2 | J3 | J4 | J5 | J6 | J7 | Оценка бригады |
|-----------------------------|---|------|-------------------|-------|------|------|------|------|------|------|------|----------------|
| 1 | 1CC1+крNNN | | 3.20 | -0.50 | -1 | -1 | -1 | -1 | -1 | -2 | -1 | 2.70 |
| 2 | 2CC2+крNYN | | 3.80 | -0.40 | -1 | 0 | -1 | -1 | -1 | -1 | 0 | 3.40 |
| 3 | RoLi4 | | 4.50 | 0.60 | 1 | 0 | 1 | 1 | 1 | 1 | 1 | 5.10 |
| 4 | STw1 | | 3.10 | -0.30 | -1 | -1 | -1 | 0 | -1 | -1 | -1 | 2.80 |
| 5 | NtMiSt1 | | 4.10 | -0.20 | -1 | -1 | -1 | 0 | 0 | 0 | 0 | 3.90 |
| | | | 18.70 | | | | | | | | | 17.90 |
| Компоненты программы | | | Фактор | | | | | | | | | |
| | Уровень катания | | | 0.80 | 4.50 | 4.50 | 4.50 | 4.25 | 4.75 | 4.25 | 5.25 | 4.50 |
| | Переходы | | | 0.80 | 4.00 | 4.25 | 4.25 | 4.00 | 4.75 | 4.25 | 4.75 | 4.30 |
| | Представление | | | 0.80 | 4.25 | 4.50 | 4.50 | 4.00 | 4.75 | 4.25 | 5.25 | 4.45 |
| | Композиция | | | 0.80 | 4.50 | 4.75 | 4.50 | 4.50 | 5.00 | 4.50 | 5.00 | 4.65 |
| | Интерпретация/Музыкальность | | | 0.80 | 4.25 | 4.75 | 4.25 | 4.25 | 4.75 | 4.25 | 5.00 | 4.45 |
| | Сумма за компоненты программы (умноженная) | | | | | | | | | | | 17.88 |

| Снижения | | Оценка бригады |
|-----------------------------|----------|----------------|
| Нарушение хор. ограничений: | (1 из 8) | |
| | | 0.00 |

КМС, СПОРТИВНЫЕ ТАНЦЫ, ДЕВУШКИ И ЮНОШИ

ДЕТАЛИЗАЦИЯ ПО ВИДУ: Произвольный танец

| Место | Имя | Город | Общая | Сумма | Сумма | SS | TR | PE | CC | IT | Снижен. |
|-------|---|-------|----------------------|---------------------|----------------------|------|------|------|------|------|---------|
| | | | сумма за вид = | за элементы + | за компон. * + | | | | | | - |
| 1 | Диана ДЭВИС / Федор ВАРЛАМОВ | МОС | 78.42 | 36.78 | 41.64 | 6.85 | 6.70 | 6.95 | 7.10 | 7.10 | 0.00 |
| 2 | Ева КУЦЬ / Дмитрий МИХАЙЛОВ | МОС | 76.36 | 32.54 | 44.82 | 7.50 | 7.40 | 7.30 | 7.60 | 7.55 | 1.00 |
| 3 | Ника ДАЙНЕКО / Леонид ОКИН | МОС | 70.88 | 33.32 | 37.56 | 6.25 | 6.00 | 6.35 | 6.35 | 6.35 | 0.00 |
| 4 | Александра КРАВЧЕНКО / Гордей ХУБУЛОВ | МОС | 70.38 | 30.60 | 39.78 | 6.45 | 6.45 | 6.70 | 6.80 | 6.75 | 0.00 |
| 5 | Дарья ДРОЗД / Дмитрий БОВИН | МОС | 68.40 | 31.44 | 36.96 | 6.00 | 6.05 | 6.20 | 6.25 | 6.30 | 0.00 |
| 6 | Маргарита СВИСТУНОВА / Дмитрий СТУДЕНИКИН | ОРН | 63.02 | 30.62 | 32.40 | 5.50 | 5.25 | 5.45 | 5.35 | 5.45 | 0.00 |
| 7 | София АЛЕКСОВА / Максимилиан ДУБОВ | СПБ | 61.06 | 29.12 | 32.94 | 5.40 | 5.30 | 5.50 | 5.65 | 5.60 | 1.00 |
| 8 | Софья ЛЕОНТЬЕВА / Андрей КАРЕЛИН | КИР | 58.08 | 28.08 | 30.00 | 4.95 | 4.75 | 5.10 | 5.05 | 5.15 | 0.00 |
| 9 | Екатерина РЫБАКОВА / Сергей КНИГИН | МОС | 57.92 | 27.02 | 30.90 | 5.00 | 4.95 | 5.25 | 5.25 | 5.30 | 0.00 |
| 10 | Ксения ДАВЫДОВА / Иван МОХНОНОСОВ | МОС | 54.58 | 26.08 | 28.50 | 4.90 | 4.55 | 4.75 | 4.75 | 4.80 | 0.00 |
| 11 | Полина КАЛИНИНА / Данил УТКИН | МОС | 54.28 | 24.58 | 29.70 | 4.95 | 4.85 | 4.85 | 5.05 | 5.05 | 0.00 |
| 12 | Дарья ГЕНДИНА / Алексей ИСУПОВ | СВЕ | 51.62 | 24.02 | 27.60 | 4.50 | 4.50 | 4.60 | 4.70 | 4.70 | 0.00 |
| 13 | Елизавета ПАСЕЧНИК / Егор КОЛОСОВСКИЙ | НИЖ | 47.86 | 21.14 | 27.72 | 4.70 | 4.50 | 4.55 | 4.70 | 4.65 | 1.00 |

SS = Уровень катания

TR = Переходы

PE = Представление

CC = Композиция

: Интерпретация/Музыкальность

* = умноженная сумма

5 этап Кубка России - Ростелеком

КМС, СПОРТИВНЫЕ ТАНЦЫ, ДЕВУШКИ И ЮНОШИ Произвольный танец ДЕТАЛИЗАЦИЯ СУДЕЙСКИХ ОЦЕНОК

5 этап Кубка России - Ростелеком - КМС, Спортивные танцы, Девушки и Юноши

| Место | Имя участника | Город | Старт. номер | Общая сумма за вид | Сумма за элементы | Сумма за компоненты (умноженная) | Общая сумма снижений |
|-------|---|-------|--------------|--------------------|-------------------|----------------------------------|----------------------|
| 1 | Диана ДЭВИС / Федор ВАРЛАМОВ Москва, ЦСО "Самбо-70", отделение "Хрустальный" | МОС | 11 | 78.42 | 36.78 | 41.64 | 0.00 |

| # | Исполненные элементы | Info | Базовая стоимость | GOE | J1 | J2 | J3 | J4 | J5 | J6 | J7 | Оценка бригады |
|---|---|------|-------------------|---------------|------|------|------|------|------|------|------|----------------|
| 1 | RoLi4 | | 4.50 | 1.20 | 2 | 3 | 2 | 2 | 2 | 2 | 2 | 5.70 |
| 2 | CiSt2 | | 5.60 | 1.54 | 2 | 2 | 1 | 1 | 1 | 2 | 1 | 7.14 |
| 3 | STw4 | | 6.60 | 0.72 | 1 | 1 | 1 | 2 | 1 | 2 | 1 | 7.32 |
| 4 | CuLi4 | | 4.50 | 0.60 | 2 | 1 | 1 | 1 | 1 | 1 | 0 | 5.10 |
| 5 | CoSp4 | | 5.60 | 0.84 | 2 | 2 | 1 | 1 | 1 | 1 | 2 | 6.44 |
| 6 | ChLi1 | | 1.00 | 1.26 | 2 | 2 | 1 | 1 | 2 | 2 | 2 | 2.26 |
| 7 | ChTw1 | | 1.00 | 1.82 | 3 | 3 | 2 | 2 | 3 | 3 | 1 | 2.82 |
| | | | 28.80 | | | | | | | | | 36.78 |
| | Компоненты программы | | | Фактор | | | | | | | | |
| | Уровень катания | | | 1.20 | 6.75 | 7.25 | 6.25 | 6.50 | 6.50 | 7.50 | 7.25 | 6.85 |
| | Переходы | | | 1.20 | 7.00 | 7.00 | 6.50 | 6.25 | 6.50 | 7.50 | 6.50 | 6.70 |
| | Представление | | | 1.20 | 7.00 | 7.50 | 6.50 | 6.50 | 6.75 | 7.50 | 7.00 | 6.95 |
| | Композиция | | | 1.20 | 7.25 | 7.25 | 6.50 | 6.75 | 7.25 | 7.75 | 7.00 | 7.10 |
| | Интерпретация/Музыкальность | | | 1.20 | 7.25 | 7.50 | 6.50 | 6.75 | 7.00 | 7.50 | 7.00 | 7.10 |
| | Сумма за компоненты программы (умноженная) | | | | | | | | | | | 41.64 |

| | |
|-----------------|-------------|
| Снижения | 0.00 |
|-----------------|-------------|

5 этап Кубка России - Ростелеком - КМС, Спортивные танцы, Девушки и Юноши

| Место | Имя участника | Город | Старт. номер | Общая сумма за вид | Сумма за элементы | Сумма за компоненты (умноженная) | Общая сумма снижений |
|-------|--|-------|--------------|--------------------|-------------------|----------------------------------|----------------------|
| 2 | Ева КУЦЬ / Дмитрий МИХАЙЛОВ Москва, УОР №4 им. А.Я. Гомельского | МОС | 12 | 76.36 | 32.54 | 44.82 | 1.00 |

| # | Исполненные элементы | Info | Базовая стоимость | GOE | J1 | J2 | J3 | J4 | J5 | J6 | J7 | Оценка бригады |
|---|---|------|-------------------|---------------|------|------|------|------|------|------|------|----------------|
| 1 | CiSt2 | | 5.60 | 0.68 | 2 | 2 | 0 | -2 | -1 | 0 | 2 | 6.28 |
| 2 | SILi4 | | 4.50 | 1.20 | 2 | 2 | 2 | 2 | 2 | 2 | 2 | 5.70 |
| 3 | STw4 | | 6.60 | 1.20 | 2 | 2 | 2 | 2 | 1 | 2 | 2 | 7.80 |
| 4 | CoSp1 | | 2.60 | 0.12 | 0 | 0 | 0 | 1 | 0 | -1 | 1 | 2.72 |
| 5 | RoLi4 | | 4.50 | 1.44 | 2 | 3 | 2 | 2 | 2 | 3 | 3 | 5.94 |
| 6 | ChSp1 | | 1.00 | 0.98 | 0 | 2 | 1 | 1 | 1 | 2 | 2 | 1.98 |
| 7 | ChLi1 | | 1.00 | 1.12 | 1 | 2 | 1 | 2 | 1 | 2 | 2 | 2.12 |
| | | | 25.80 | | | | | | | | | 32.54 |
| | Компоненты программы | | | Фактор | | | | | | | | |
| | Уровень катания | | | 1.20 | 7.50 | 7.75 | 7.00 | 7.50 | 7.25 | 7.75 | 7.50 | 7.50 |
| | Переходы | | | 1.20 | 7.50 | 7.75 | 7.25 | 7.25 | 7.00 | 7.75 | 7.25 | 7.40 |
| | Представление | | | 1.20 | 7.25 | 7.75 | 7.00 | 7.25 | 7.00 | 7.50 | 7.50 | 7.30 |
| | Композиция | | | 1.20 | 7.75 | 8.00 | 7.50 | 7.50 | 7.25 | 7.75 | 7.50 | 7.60 |
| | Интерпретация/Музыкальность | | | 1.20 | 7.50 | 8.00 | 7.50 | 7.50 | 7.25 | 7.75 | 7.50 | 7.55 |
| | Сумма за компоненты программы (умноженная) | | | | | | | | | | | 44.82 |

| | | |
|-----------------|----------------|--------------|
| Снижения | Падения: -1.00 | -1.00 |
|-----------------|----------------|--------------|

5 этап Кубка России - Ростелеком

КМС, СПОРТИВНЫЕ ТАНЦЫ, ДЕВУШКИ И ЮНОШИ Произвольный танец ДЕТАЛИЗАЦИЯ СУДЕЙСКИХ ОЦЕНОК

5 этап Кубка России - Ростелеком - КМС, Спортивные танцы, Девушки и Юноши

| Место | Имя участника | Город | Старт. номер | Общая сумма за вид | Сумма за элементы | Сумма за компоненты (умноженная) | Общая сумма снижений |
|-------|--|-------|--------------|--------------------|-------------------|----------------------------------|----------------------|
| 5 | Дарья ДРОЗД / Дмитрий БОВИН Москва, ЦСО "Самбо-70", отделение "Хрустальный" | МОС | 10 | 68.40 | 31.44 | 36.96 | 0.00 |

| # | Исполненные элементы | Info | Базовая стоимость | GOE | J1 | J2 | J3 | J4 | J5 | J6 | J7 | Оценка бригады |
|-----------------------------|---|------|-------------------|------|------|------|------|------|------|------|------|----------------|
| 1 | STw4 | | 6.60 | 0.48 | 0 | 0 | 1 | 1 | 1 | 1 | 2 | 7.08 |
| 2 | SiSt1 | | 4.10 | 0.48 | 0 | 1 | 1 | 1 | 0 | 1 | 1 | 4.58 |
| 3 | CoLi4 | | 4.50 | 0.84 | 1 | 1 | 1 | 2 | 1 | 2 | 2 | 5.34 |
| 4 | CoSp4 | | 5.60 | 0.60 | 0 | 1 | 1 | 1 | 1 | 1 | 1 | 6.20 |
| 5 | SiLi4 | | 4.50 | 0.48 | 0 | 0 | 2 | 1 | 1 | 1 | 1 | 4.98 |
| 6 | ChSp1 | | 1.00 | 0.70 | 1 | 1 | 1 | 1 | 1 | 1 | 1 | 1.70 |
| 7 | ChLi1 | | 1.00 | 0.56 | 1 | 1 | 1 | 0 | 0 | 1 | 1 | 1.56 |
| | | | 27.30 | | | | | | | | | 31.44 |
| Компоненты программы | | | Фактор | | | | | | | | | |
| | Уровень катания | | | 1.20 | 5.50 | 5.75 | 6.25 | 5.50 | 6.00 | 6.50 | 6.50 | 6.00 |
| | Переходы | | | 1.20 | 5.75 | 5.75 | 6.50 | 5.50 | 6.00 | 6.25 | 6.50 | 6.05 |
| | Представление | | | 1.20 | 6.00 | 5.75 | 6.75 | 5.75 | 6.00 | 6.50 | 6.75 | 6.20 |
| | Композиция | | | 1.20 | 5.75 | 6.00 | 6.50 | 6.00 | 6.25 | 6.75 | 6.50 | 6.25 |
| | Интерпретация/Музыкальность | | | 1.20 | 6.00 | 6.00 | 6.50 | 5.75 | 6.25 | 6.75 | 6.75 | 6.30 |
| | Сумма за компоненты программы (умноженная) | | | | | | | | | | | 36.96 |

| | |
|-----------------|-------------|
| Снижения | 0.00 |
|-----------------|-------------|

5 этап Кубка России - Ростелеком - КМС, Спортивные танцы, Девушки и Юноши

| Место | Имя участника | Город | Старт. номер | Общая сумма за вид | Сумма за элементы | Сумма за компоненты (умноженная) | Общая сумма снижений |
|-------|--|-------|--------------|--------------------|-------------------|----------------------------------|----------------------|
| 6 | Маргарита СВИСТУНОВА / Дмитрий СТУДЕНИКИН Оренбургская область, СШОР №1 | ОРН | 6 | 63.02 | 30.62 | 32.40 | 0.00 |

| # | Исполненные элементы | Info | Базовая стоимость | GOE | J1 | J2 | J3 | J4 | J5 | J6 | J7 | Оценка бригады |
|-----------------------------|---|------|-------------------|------|------|------|------|------|------|------|------|----------------|
| 1 | SiLi4 | | 4.50 | 0.60 | 1 | 1 | 1 | 1 | 1 | 2 | 1 | 5.10 |
| 2 | ChSp1 | | 1.00 | 0.84 | 1 | 2 | 1 | 0 | 1 | 2 | 1 | 1.84 |
| 3 | CoSp4 | | 5.60 | 0.12 | 1 | 0 | 0 | 0 | 0 | 1 | 0 | 5.72 |
| 4 | SeSt1 | | 4.10 | 0.00 | 0 | 1 | 0 | 0 | 0 | 0 | 0 | 4.10 |
| 5 | STw4 | | 6.60 | 0.48 | 1 | 1 | 1 | 1 | 0 | 1 | 0 | 7.08 |
| 6 | RoLi4 | | 4.50 | 0.72 | 2 | 2 | 1 | 1 | 1 | 1 | 1 | 5.22 |
| 7 | ChLi1 | | 1.00 | 0.56 | 1 | 1 | 0 | 0 | 1 | 1 | 1 | 1.56 |
| | | | 27.30 | | | | | | | | | 30.62 |
| Компоненты программы | | | Фактор | | | | | | | | | |
| | Уровень катания | | | 1.20 | 5.50 | 5.50 | 5.50 | 5.00 | 5.50 | 5.50 | 5.75 | 5.50 |
| | Переходы | | | 1.20 | 5.50 | 5.25 | 5.25 | 4.75 | 5.00 | 5.50 | 5.25 | 5.25 |
| | Представление | | | 1.20 | 5.75 | 5.50 | 5.25 | 4.75 | 5.25 | 5.75 | 5.50 | 5.45 |
| | Композиция | | | 1.20 | 5.50 | 5.25 | 5.50 | 5.00 | 5.25 | 5.75 | 5.25 | 5.35 |
| | Интерпретация/Музыкальность | | | 1.20 | 5.75 | 5.50 | 5.50 | 4.75 | 5.00 | 5.75 | 5.50 | 5.45 |
| | Сумма за компоненты программы (умноженная) | | | | | | | | | | | 32.40 |

| | |
|-----------------|-------------|
| Снижения | 0.00 |
|-----------------|-------------|

5 этап Кубка России - Ростелеком

КМС, СПОРТИВНЫЕ ТАНЦЫ, ДЕВУШКИ И ЮНОШИ Произвольный танец ДЕТАЛИЗАЦИЯ СУДЕЙСКИХ ОЦЕНОК

5 этап Кубка России - Ростелеком - КМС, Спортивные танцы, Девушки и Юноши

| Место | Имя участника | Город | Старт. номер | Общая сумма за вид | Сумма за элементы | Сумма за компоненты (умноженная) | Общая сумма снижений |
|-------|--|-------|--------------|--------------------|-------------------|----------------------------------|----------------------|
| 9 | Екатерина РЫБАКОВА / Сергей КНИГИН Москва, СШОР "Синяя птица" | МОС | 5 | 57.92 | 27.02 | 30.90 | 0.00 |

| # | Исполненные элементы | Info | Базовая стоимость | GOE | J1 | J2 | J3 | J4 | J5 | J6 | J7 | Оценка бригады |
|-----------------------------|---|------|-------------------|------|------|------|------|------|------|------|------|----------------|
| 1 | STw3 | | 5.60 | 0.00 | 0 | -1 | 0 | 0 | 0 | 0 | 0 | 5.60 |
| 2 | ChSp1 | | 1.00 | 0.70 | 1 | 1 | 1 | 1 | 1 | 2 | 1 | 1.70 |
| 3 | CuLi4 | | 4.50 | 0.60 | 1 | 1 | 1 | 1 | 1 | 1 | 1 | 5.10 |
| 4 | SeSt1 | | 4.10 | 0.12 | 0 | 0 | 0 | 0 | 0 | 1 | 1 | 4.22 |
| 5 | Sp2 | | 3.60 | 0.12 | 0 | 0 | 0 | 0 | 0 | 1 | 1 | 3.72 |
| 6 | RoLi4 | | 4.50 | 0.48 | 0 | 0 | 1 | 1 | 1 | 2 | 1 | 4.98 |
| 7 | ChLi1 | | 1.00 | 0.70 | 1 | 0 | 1 | 1 | 1 | 2 | 1 | 1.70 |
| | | | 24.30 | | | | | | | | | 27.02 |
| Компоненты программы | | | Фактор | | | | | | | | | |
| | Уровень катания | | | 1.20 | 4.75 | 4.75 | 4.75 | 4.75 | 5.25 | 5.50 | 5.50 | 5.00 |
| | Переходы | | | 1.20 | 4.75 | 4.50 | 4.75 | 4.75 | 5.25 | 5.50 | 5.25 | 4.95 |
| | Представление | | | 1.20 | 5.00 | 5.00 | 5.25 | 4.75 | 5.50 | 5.75 | 5.50 | 5.25 |
| | Композиция | | | 1.20 | 5.00 | 4.75 | 5.00 | 5.00 | 5.50 | 5.75 | 5.75 | 5.25 |
| | Интерпретация/Музыкальность | | | 1.20 | 5.25 | 5.25 | 5.00 | 5.00 | 5.50 | 5.75 | 5.50 | 5.30 |
| | Сумма за компоненты программы (умноженная) | | | | | | | | | | | 30.90 |

| | |
|-----------------|-------------|
| Снижения | 0.00 |
|-----------------|-------------|

5 этап Кубка России - Ростелеком - КМС, Спортивные танцы, Девушки и Юноши

| Место | Имя участника | Город | Старт. номер | Общая сумма за вид | Сумма за элементы | Сумма за компоненты (умноженная) | Общая сумма снижений |
|-------|--|-------|--------------|--------------------|-------------------|----------------------------------|----------------------|
| 10 | Ксения ДАВИДОВА / Иван МОХНОСОС Москва, СК "Крылатское" | МОС | 1 | 54.58 | 26.08 | 28.50 | 0.00 |

| # | Исполненные элементы | Info | Базовая стоимость | GOE | J1 | J2 | J3 | J4 | J5 | J6 | J7 | Оценка бригады |
|-----------------------------|---|------|-------------------|------|------|------|------|------|------|------|------|----------------|
| 1 | SeSt1 | | 4.10 | 0.12 | 0 | 0 | 1 | 0 | 0 | 1 | 0 | 4.22 |
| 2 | STw2 | | 4.60 | 0.36 | 0 | 0 | 1 | 1 | 1 | 0 | 1 | 4.96 |
| 3 | CoSp4 | | 5.60 | 0.00 | 0 | 0 | 0 | 0 | 0 | 0 | 0 | 5.60 |
| 4 | SiLi4 | | 4.50 | 0.36 | 0 | 1 | 1 | 0 | 0 | 1 | 1 | 4.86 |
| 5 | RoLi2 | | 3.00 | 0.60 | 1 | 1 | 1 | 1 | 1 | 1 | 0 | 3.60 |
| 6 | ChSp1 | | 1.00 | 0.70 | 1 | 2 | 0 | 1 | 1 | 2 | 0 | 1.70 |
| 7 | ChLi1 | | 1.00 | 0.14 | 0 | 0 | 0 | 1 | 0 | 1 | 0 | 1.14 |
| | | | 23.80 | | | | | | | | | 26.08 |
| Компоненты программы | | | Фактор | | | | | | | | | |
| | Уровень катания | | | 1.20 | 4.50 | 4.75 | 5.25 | 4.50 | 5.25 | 4.75 | 5.25 | 4.90 |
| | Переходы | | | 1.20 | 4.25 | 4.50 | 4.75 | 4.25 | 5.00 | 4.50 | 4.75 | 4.55 |
| | Представление | | | 1.20 | 4.25 | 4.75 | 5.00 | 4.50 | 5.25 | 4.50 | 5.00 | 4.75 |
| | Композиция | | | 1.20 | 4.00 | 4.50 | 4.75 | 4.75 | 5.25 | 5.00 | 4.75 | 4.75 |
| | Интерпретация/Музыкальность | | | 1.20 | 4.00 | 5.00 | 5.00 | 4.50 | 5.00 | 4.50 | 5.00 | 4.80 |
| | Сумма за компоненты программы (умноженная) | | | | | | | | | | | 28.50 |

| | |
|-----------------|-------------|
| Снижения | 0.00 |
|-----------------|-------------|

5 этап Кубка России - Ростелеком

КМС, СПОРТИВНЫЕ ТАНЦЫ, ДЕВУШКИ И ЮНОШИ Произвольный танец ДЕТАЛИЗАЦИЯ СУДЕЙСКИХ ОЦЕНОК

5 этап Кубка России - Ростелеком - КМС, Спортивные танцы, Девушки и Юноши

| Место | Имя участника | Город | Старт. номер | Общая сумма за вид | Сумма за элементы | Сумма за компоненты (умноженная) | Общая сумма снижений |
|-------|---|-------|--------------|--------------------|-------------------|----------------------------------|----------------------|
| 11 | Полина КАЛИНИНА / Данил УТКИН Москва, СШОР "Синяя птица" | МОС | 7 | 54.28 | 24.58 | 29.70 | 0.00 |

| # | Исполненные элементы | Info | Базовая стоимость | GOE | J1 | J2 | J3 | J4 | J5 | J6 | J7 | Оценка бригады |
|-----------------------------|---|------|-------------------|-------|------|------|------|------|------|------|------|----------------|
| 1 | SeSt1 | | 4.10 | 0.00 | 0 | 0 | 0 | 0 | 0 | 0 | 0 | 4.10 |
| 2 | Sp2 | | 3.60 | 0.24 | 0 | 0 | 0 | 1 | 1 | 1 | 0 | 3.84 |
| 3 | SILi3 | | 4.00 | 0.24 | 0 | 0 | 1 | 0 | 0 | 1 | 1 | 4.24 |
| 4 | STw3 | | 5.60 | -0.20 | 0 | -1 | 0 | 0 | -1 | -1 | 0 | 5.40 |
| 5 | RoLi4 | | 4.50 | 0.36 | 0 | 0 | 1 | 1 | 0 | 1 | 1 | 4.86 |
| 6 | ChLi1 | | 1.00 | 0.14 | 0 | 0 | 1 | 0 | 0 | 1 | 0 | 1.14 |
| 7 | ChSp1 | | 1.00 | 0.00 | 0 | -1 | 0 | 0 | 0 | 0 | 0 | 1.00 |
| | | | 23.80 | | | | | | | | | 24.58 |
| Компоненты программы | | | Фактор | | | | | | | | | |
| | Уровень катания | | | 1.20 | 4.75 | 4.75 | 4.75 | 4.75 | 5.25 | 5.25 | 5.50 | 4.95 |
| | Переходы | | | 1.20 | 5.00 | 4.25 | 4.50 | 4.50 | 5.00 | 5.25 | 5.25 | 4.85 |
| | Представление | | | 1.20 | 5.00 | 4.50 | 4.50 | 4.50 | 5.25 | 5.50 | 5.00 | 4.85 |
| | Композиция | | | 1.20 | 5.25 | 4.75 | 4.75 | 5.00 | 5.25 | 5.50 | 5.00 | 5.05 |
| | Интерпретация/Музыкальность | | | 1.20 | 5.00 | 5.00 | 4.50 | 4.75 | 5.25 | 5.25 | 5.25 | 5.05 |
| | Сумма за компоненты программы (умноженная) | | | | | | | | | | | 29.70 |

| | |
|-----------------|-------------|
| Снижения | 0.00 |
|-----------------|-------------|

5 этап Кубка России - Ростелеком - КМС, Спортивные танцы, Девушки и Юноши

| Место | Имя участника | Город | Старт. номер | Общая сумма за вид | Сумма за элементы | Сумма за компоненты (умноженная) | Общая сумма снижений |
|-------|---|-------|--------------|--------------------|-------------------|----------------------------------|----------------------|
| 12 | Дарья ГЕНДИНА / Алексей ИСУПОВ Свердловская область, ДЮСШ "Юность" | СВЕ | 3 | 51.62 | 24.02 | 27.60 | 0.00 |

| # | Исполненные элементы | Info | Базовая стоимость | GOE | J1 | J2 | J3 | J4 | J5 | J6 | J7 | Оценка бригады |
|-----------------------------|---|------|-------------------|-------|------|------|------|------|------|------|------|----------------|
| 1 | RoLi3 | | 4.00 | 0.00 | 0 | 1 | 0 | 0 | 0 | 0 | 0 | 4.00 |
| 2 | STw1 | | 3.10 | -0.62 | -2 | -2 | -2 | -1 | -2 | -1 | -2 | 2.48 |
| 3 | ChSp1 | | 1.00 | 0.42 | 0 | 0 | 1 | 0 | 1 | 1 | 1 | 1.42 |
| 4 | CiSt1 | | 4.10 | -0.20 | -1 | 0 | -1 | 0 | -1 | 0 | 0 | 3.90 |
| 5 | SILi4 | | 4.50 | 0.36 | 0 | 1 | 1 | 1 | 0 | 0 | 1 | 4.86 |
| 6 | CoSp4 | | 5.60 | 0.48 | 0 | 1 | 1 | 1 | 1 | 0 | 1 | 6.08 |
| 7 | ChLi1 | | 1.00 | 0.28 | 0 | 0 | 0 | 1 | 1 | 1 | 0 | 1.28 |
| | | | 23.30 | | | | | | | | | 24.02 |
| Компоненты программы | | | Фактор | | | | | | | | | |
| | Уровень катания | | | 1.20 | 4.25 | 4.50 | 4.75 | 4.00 | 4.75 | 4.25 | 5.25 | 4.50 |
| | Переходы | | | 1.20 | 4.25 | 4.50 | 4.50 | 3.75 | 4.75 | 4.50 | 4.75 | 4.50 |
| | Представление | | | 1.20 | 4.25 | 4.50 | 5.25 | 4.00 | 4.75 | 4.25 | 5.25 | 4.60 |
| | Композиция | | | 1.20 | 4.25 | 4.75 | 5.00 | 4.25 | 5.25 | 4.50 | 5.00 | 4.70 |
| | Интерпретация/Музыкальность | | | 1.20 | 4.50 | 5.00 | 5.00 | 4.00 | 4.75 | 4.25 | 5.25 | 4.70 |
| | Сумма за компоненты программы (умноженная) | | | | | | | | | | | 27.60 |

| | |
|-----------------|-------------|
| Снижения | 0.00 |
|-----------------|-------------|

5 этап Кубка России - Ростелеком

КМС, СПОРТИВНЫЕ ТАНЦЫ, ДЕВУШКИ И ЮНОШИ Произвольный танец ДЕТАЛИЗАЦИЯ СУДЕЙСКИХ ОЦЕНОК

5 этап Кубка России - Ростелеком - КМС, Спортивные танцы, Девушки и Юноши

| Место | Имя участника | Город | Старт. номер | Общая сумма за вид | Сумма за элементы | Сумма за компоненты (умноженная) | Общая сумма снижений |
|-------|--|-------|--------------|--------------------|-------------------|----------------------------------|----------------------|
| 13 | Елизавета ПАСЕЧНИК / Егор КОЛОСОВСКИЙ Нижегородская область, СДЮСШОР по ЛВС | НИЖ | 2 | 47.86 | 21.14 | 27.72 | 1.00 |

| # | Исполненные элементы | Info | Базовая стоимость | GOE | J1 | J2 | J3 | J4 | J5 | J6 | J7 | Оценка бригады |
|---|---|------|-------------------|---------------|------|------|------|------|------|------|------|----------------|
| 1 | STw1 | | 3.10 | -0.30 | -1 | -1 | -1 | -1 | -1 | -1 | -1 | 2.80 |
| 2 | RoLi3 | | 4.00 | 0.00 | 0 | 1 | 0 | 0 | 0 | 0 | 0 | 4.00 |
| 3 | CoSp2 | | 3.60 | 0.12 | 0 | 1 | 0 | 0 | 0 | 1 | 0 | 3.72 |
| 4 | DiSt1 | | 4.10 | 0.00 | 0 | 1 | 0 | 0 | 0 | 0 | 0 | 4.10 |
| 5 | SILi3 | | 4.00 | 0.36 | 0 | 1 | 1 | 0 | 1 | 1 | 0 | 4.36 |
| 6 | ChSp1 | | 1.00 | 0.08 | -1 | 1 | 0 | 0 | 0 | 1 | -1 | 1.08 |
| 7 | ChLi1 | | 1.00 | 0.08 | -1 | 0 | 0 | 1 | -1 | 1 | 0 | 1.08 |
| | | | 20.80 | | | | | | | | | 21.14 |
| | Компоненты программы | | | Фактор | | | | | | | | |
| | Уровень катания | | | 1.20 | 4.25 | 4.75 | 4.75 | 4.25 | 5.00 | 4.75 | 5.00 | 4.70 |
| | Переходы | | | 1.20 | 4.00 | 4.50 | 4.50 | 4.00 | 4.75 | 4.75 | 4.75 | 4.50 |
| | Представление | | | 1.20 | 4.00 | 4.75 | 4.75 | 4.00 | 4.75 | 4.50 | 5.00 | 4.55 |
| | Композиция | | | 1.20 | 4.25 | 5.00 | 4.75 | 4.25 | 5.00 | 5.00 | 4.50 | 4.70 |
| | Интерпретация/Музыкальность | | | 1.20 | 4.25 | 5.25 | 4.75 | 4.25 | 5.00 | 4.50 | 4.75 | 4.65 |
| | Сумма за компоненты программы (умноженная) | | | | | | | | | | | 27.72 |

| | | | | | | | | | | | | |
|-----------------|-----------------------------|----------|-------|--|--|--|--|-------|-------|-------|--|--------------|
| Снижения | Хореогр. ограничение: | -1.00 | | | | | | | | | | -1.00 |
| | Нарушение хор. ограничений: | (4 из 8) | -1,00 | | | | | -1,00 | -1,00 | -1,00 | | -1,00 |

**5-й этап «Кубок России-Ростелеком»
Открытый чемпионат г. Москвы
по фигурному катанию на коньках**

г.Москва, л/д "Мечта"

21-25 ноября 2017 г.

**СПРАВКА
о составе и квалификации судейской коллегии
согласно приказу Минспорта России от 28 февраля 2017г. №134**

**Судейская бригада
Спортивные танцы МС**

| | | | |
|--------------------------------------|----------------------|--------------|----|
| Технический контролер | Владимиров Владислав | С.-Петербург | ВК |
| Технический специалист | Волобуев Иван | Москва | 1 |
| Асс. технического специалиста | Кузьев Валентин | Тольятти | ВК |
| Старший судья | Сучкова Марина | Москва | ВК |

Судьи:

| | | | |
|-----------|----------------------------|--------------|----|
| 1. | Хмызенко Елена | С.-Петербург | ВК |
| 2. | Садырина Екатерина | Киров | 1 |
| 3. | Ушакова Елена | Москва | 1 |
| 4. | Гольман Всеволод | Мос.область | ВК |
| 5. | Грибоносова-Гребнева Мария | Москва | 1 |
| 6. | Поскачей Мария | Москва | 1 |
| 7. | Сучкова Марина | Москва | ВК |

| | | | |
|------------------------------|------------------|-----------|----|
| Оператор ввода данных | Федорова Татьяна | Мос. обл. | ВК |
|------------------------------|------------------|-----------|----|

Главный судья
председатель судейской коллегии, уполномоченный представитель ФФКМ
(Протокол СТК ФФКМ №021 от 20.03.2017)



Светлана Кандыба Москва

5 этап Кубка России - Ростелеком

Москва
ЛД Мечта

21.11.2017 - 25.11.2017

МС, СПОРТИВНЫЕ ТАНЦЫ, ЖЕНЩИНЫ И МУЖЧИНЫ ОКОНЧАТЕЛЬНЫЕ РЕЗУЛЬТАТЫ

| Место | Имя | Год рождения | Город | Общая сумма | КТ | ПТ |
|--------|---|--------------|-------|-------------|----|----|
| 1 | Анастасия САФРОНОВА / Илья ЗИМИН <i>Санкт-Петербург, СПб СДЮШОР</i> | 1997 / 1997 | СПБ | 135.46 | 2 | 1 |
| 2 | Маргарита ШЕСТАКОВА / Савелий УГРЮМОВ <i>Кировская область, СШ "Дымка"</i> | 2000 / 2001 | КИР | 106.52 | 3 | 3 |
| 3 | Екатерина ЛУЧИНА / Михаил БРАГИН <i>Свердловская область, ДЮСШ "Юность"</i> | 1999 / 1999 | СВЕ | 99.80 | 4 | 4 |
| Сняты: | | | | | | |
| | Аннабель МОРОЗОВ / Андрей БАГИН <i>Москва, ЦСО "Самбо-70", отделение "Хрустальный"</i> | 2001 / 1996 | ВК | 135.44 | 1 | 2 |

Марина СУЧКОВА Москва

Старший судья

Владислав ВЛАДИМИРОВ Санкт-Петербург

Технический Контролёр

МС, СПОРТИВНЫЕ ТАНЦЫ, ЖЕНЩИНЫ И МУЖЧИНЫ

ДЕТАЛИЗАЦИЯ ПО ВИДУ: Короткий танец

| Место | Имя | Город | Общая сумма за вид = | Сумма за элементы + | Сумма за компон. * + | SS | TR | PE | CC | IT | Снижен. - |
|-------|---------------------------------------|-------|-------------------------------|------------------------------|-------------------------------|------|------|------|------|------|--------------|
| 1 | Аннабель МОРОЗОВ / Андрей БАГИН | ВК | 56.46 | 26.74 | 29.72 | 7.45 | 7.30 | 7.50 | 7.50 | 7.40 | 0.00 |
| 2 | Анастасия САФРОНОВА / Илья ЗИМИН | СПБ | 51.82 | 26.42 | 25.40 | 6.40 | 6.20 | 6.35 | 6.50 | 6.30 | 0.00 |
| 3 | Маргарита ШЕСТАКОВА / Савелий УГРЮМОВ | КИР | 41.38 | 20.86 | 20.52 | 5.30 | 4.95 | 5.05 | 5.20 | 5.15 | 0.00 |
| 4 | Екатерина ЛУЧИНА / Михаил БРАГИН | СВЕ | 38.98 | 18.18 | 20.80 | 5.30 | 5.05 | 5.10 | 5.35 | 5.20 | 0.00 |

SS = Уровень катания

TR = Переходы

PE = Представление

CC = Композиция

IT : Интерпретация/Музыкальность

* = умноженная сумма

5 этап Кубка России - Ростелеком

МС, СПОРТИВНЫЕ ТАНЦЫ, ЖЕНЩИНЫ И МУЖЧИНЫ Короткий танец ДЕТАЛИЗАЦИЯ СУДЕЙСКИХ ОЦЕНОК

5 этап Кубка России - Ростелеком - МС, Спортивные танцы, Женщины и Мужчины

| Место | Имя участника | Город | Старт. номер | Общая сумма за вид | Сумма за элементы | Сумма за компоненты (умноженная) | Общая сумма снижений |
|-------|---|-------|--------------|--------------------|-------------------|----------------------------------|----------------------|
| 4 | Екатерина ЛУЧИНА / Михаил БРАГИН Свердловская область, ДЮСШ "Юность" | СВЕ | 3 | 38.98 | 18.18 | 20.80 | 0.00 |

| # | Исполненные элементы | Info | Базовая стоимость | GOE | J1 | J2 | J3 | J4 | J5 | J6 | J7 | Оценка бригады |
|---|---|------|-------------------|---------------|------|------|------|------|------|------|------|----------------|
| 1 | 1RH1+крTNN | | 3.20 | -0.20 | 1 | -1 | 0 | -1 | 0 | 0 | -1 | 3.00 |
| 2 | PSt1 | | 4.10 | 0.00 | 0 | 0 | 0 | 0 | 0 | 0 | -1 | 4.10 |
| 3 | SIL4 | | 4.50 | 0.48 | 1 | 0 | 1 | 2 | 1 | 0 | 1 | 4.98 |
| 4 | STw1 | | 3.10 | -0.70 | -2 | -2 | -2 | -2 | -3 | -2 | -2 | 2.40 |
| 5 | NtMiSt1 | | 4.10 | -0.40 | -1 | -1 | -1 | -1 | 0 | 0 | -1 | 3.70 |
| | | | 19.00 | | | | | | | | | 18.18 |
| | Компоненты программы | | | Фактор | | | | | | | | |
| | Уровень катания | | | 0.80 | 5.25 | 5.25 | 5.50 | 5.00 | 5.50 | 5.50 | 4.50 | 5.30 |
| | Переходы | | | 0.80 | 5.25 | 5.00 | 5.00 | 4.75 | 5.25 | 5.25 | 4.25 | 5.05 |
| | Представление | | | 0.80 | 5.25 | 5.25 | 5.00 | 4.75 | 5.25 | 5.25 | 4.25 | 5.10 |
| | Композиция | | | 0.80 | 5.50 | 5.50 | 5.25 | 5.00 | 5.75 | 5.50 | 4.00 | 5.35 |
| | Интерпретация/Музыкальность | | | 0.80 | 5.25 | 5.50 | 5.25 | 4.75 | 5.50 | 5.25 | 4.00 | 5.20 |
| | Сумма за компоненты программы (умноженная) | | | | | | | | | | | 20.80 |

| Снижения | | 0.00 |
|--------------------------------|----------|------|
| Нарушение требований к музыке: | (1 из 8) | |
| Нарушение хор. ограничений: | (3 из 8) | |

МС, СПОРТИВНЫЕ ТАНЦЫ, ЖЕНЩИНЫ И МУЖЧИНЫ

ДЕТАЛИЗАЦИЯ ПО ВИДУ: Произвольный танец

| Место | Имя | Город | Общая сумма за вид = | Сумма за элементы + | Сумма за компон. * + | SS | TR | PE | CC | IT | Снижен. - |
|-------|---------------------------------------|-------|-------------------------------|------------------------------|-------------------------------|------|------|------|------|------|--------------|
| 1 | Анастасия САФРОНОВА / Илья ЗИМИН | СПБ | 83.64 | 44.58 | 39.06 | 6.45 | 6.30 | 6.55 | 6.65 | 6.60 | 0.00 |
| 2 | Аннабель МОРОЗОВ / Андрей БАГИН | ВК | 78.98 | 33.74 | 45.24 | 7.55 | 7.35 | 7.55 | 7.65 | 7.60 | 0.00 |
| 3 | Маргарита ШЕСТАКОВА / Савелий УГРЮМОВ | КИР | 65.14 | 34.12 | 31.02 | 5.20 | 4.95 | 5.20 | 5.20 | 5.30 | 0.00 |
| 4 | Екатерина ЛУЧИНА / Михаил БРАГИН | СВЕ | 60.82 | 30.88 | 29.94 | 5.20 | 4.85 | 4.90 | 5.15 | 4.85 | 0.00 |

SS = Уровень катания

TR = Переходы

PE = Представление

CC = Композиция

IT : Интерпретация/Музыкальность

* = умноженная сумма

5 этап Кубка России - Ростелеком

МС, СПОРТИВНЫЕ ТАНЦЫ, ЖЕНЩИНЫ И МУЖЧИНЫ Произвольный танец ДЕТАЛИЗАЦИЯ СУДЕЙСКИХ ОЦЕНОК

5 этап Кубка России - Ростелеком - МС, Спортивные танцы, Женщины и Мужчины

| Место | Имя участника | Город | Старт. номер | Общая сумма за вид | Сумма за элементы | Сумма за компоненты (умноженная) | Общая сумма снижений |
|-------|--|-------|--------------|--------------------|-------------------|----------------------------------|----------------------|
| 1 | Анастасия САФРОНОВА / Илья ЗИМИН Санкт-Петербург, СПб СДЮШОР | СПБ | 4 | 83.64 | 44.58 | 39.06 | 0.00 |

| # | Исполненные элементы | Info | Базовая стоимость | GOE | J1 | J2 | J3 | J4 | J5 | J6 | J7 | Оценка бригады |
|-----------------------------|---|------|-------------------|------|------|------|------|------|------|------|------|----------------|
| 1 | CoSp4 | | 5.60 | 0.72 | 1 | 2 | 1 | 2 | 1 | 1 | 1 | 6.32 |
| 2 | CoSt2 | | 5.60 | 0.88 | 0 | 1 | 1 | 1 | 0 | 1 | 1 | 6.48 |
| 3 | STw4 | | 6.60 | 0.12 | 0 | 0 | 0 | 0 | 0 | 1 | 1 | 6.72 |
| 4 | SiLi4+RoLi4 | | 9.00 | 2.16 | 2 | 2 | 2 | 2 | 1 | 2 | 1 | 11.16 |
| 5 | DiSt2 | | 5.60 | 0.22 | 0 | 0 | 0 | 0 | 0 | 1 | 1 | 5.82 |
| 6 | ChSp1 | | 1.00 | 0.56 | 0 | 0 | 1 | 1 | 1 | 2 | 1 | 1.56 |
| 7 | CuLi4 | | 4.50 | 0.60 | 1 | 1 | 1 | 2 | 1 | 1 | 1 | 5.10 |
| 8 | ChLi1 | | 1.00 | 0.42 | 0 | 0 | 1 | 1 | 1 | 2 | 0 | 1.42 |
| | | | 38.90 | | | | | | | | | 44.58 |
| Компоненты программы | | | Фактор | | | | | | | | | |
| | Уровень катания | | | 1.20 | 6.50 | 6.00 | 6.00 | 6.50 | 6.50 | 6.75 | 6.75 | 6.45 |
| | Переходы | | | 1.20 | 6.25 | 6.25 | 6.25 | 6.25 | 6.25 | 7.25 | 6.50 | 6.30 |
| | Представление | | | 1.20 | 6.50 | 6.00 | 6.25 | 6.50 | 6.75 | 7.00 | 6.75 | 6.55 |
| | Композиция | | | 1.20 | 6.25 | 6.00 | 6.50 | 6.75 | 7.25 | 7.25 | 6.50 | 6.65 |
| | Интерпретация/Музыкальность | | | 1.20 | 6.50 | 6.25 | 6.25 | 6.75 | 7.00 | 7.25 | 6.50 | 6.60 |
| | Сумма за компоненты программы (умноженная) | | | | | | | | | | | 39.06 |

| Снижения | | 0.00 |
|--------------------------------|----------|------|
| Нарушение требований к музыке: | (1 из 8) | |
| Нарушение хор. ограничений: | (2 из 8) | |

5 этап Кубка России - Ростелеком - МС, Спортивные танцы, Женщины и Мужчины

| Место | Имя участника | Город | Старт. номер | Общая сумма за вид | Сумма за элементы | Сумма за компоненты (умноженная) | Общая сумма снижений |
|-------|---|-------|--------------|--------------------|-------------------|----------------------------------|----------------------|
| 2 | Аннабель МОРОЗОВ / Андрей БАГИН Москва, ЦСО "Самбо-70", отделение "Хрустальный" | ВК | 1 | 78.98 | 33.74 | 45.24 | 0.00 |

| # | Исполненные элементы | Info | Базовая стоимость | GOE | J1 | J2 | J3 | J4 | J5 | J6 | J7 | Оценка бригады |
|-----------------------------|---|------|-------------------|------|------|------|------|------|------|------|------|----------------|
| 1 | StLi1 | | 2.00 | 0.84 | 2 | 2 | 2 | 1 | 1 | 1 | 1 | 2.84 |
| 2 | STw4 | | 6.60 | 0.48 | 1 | 2 | 2 | 1 | 0 | -1 | 0 | 7.08 |
| 3 | CoSt1 | | 4.10 | 0.60 | 1 | 2 | 1 | 1 | 1 | 1 | 1 | 4.70 |
| 4 | SiLi1 | | 2.00 | 0.84 | 1 | 2 | 2 | 1 | 2 | 1 | 1 | 2.84 |
| 5 | CuLi4 | | 4.50 | 0.72 | 2 | 2 | 1 | 1 | 1 | 1 | 1 | 5.22 |
| 6 | CoSp1 | | 2.60 | 0.36 | 0 | 1 | 0 | 2 | 1 | 1 | 0 | 2.96 |
| 7 | DiSt1 | | 4.10 | 0.60 | 1 | 1 | 1 | 0 | 2 | 1 | 1 | 4.70 |
| 8 | ChTw1 | | 1.00 | 0.70 | 1 | 1 | 1 | 1 | 1 | 1 | 1 | 1.70 |
| 9 | ChLi1 | | 1.00 | 0.70 | 1 | 1 | 1 | 1 | 1 | 1 | 1 | 1.70 |
| | | | 27.90 | | | | | | | | | 33.74 |
| Компоненты программы | | | Фактор | | | | | | | | | |
| | Уровень катания | | | 1.20 | 7.50 | 7.75 | 7.75 | 7.25 | 7.75 | 7.50 | 7.25 | 7.55 |
| | Переходы | | | 1.20 | 7.50 | 7.25 | 7.50 | 7.00 | 7.50 | 7.50 | 7.00 | 7.35 |
| | Представление | | | 1.20 | 7.50 | 7.50 | 8.25 | 7.25 | 8.00 | 7.25 | 7.50 | 7.55 |
| | Композиция | | | 1.20 | 7.75 | 7.50 | 8.00 | 7.50 | 8.00 | 7.50 | 7.25 | 7.65 |
| | Интерпретация/Музыкальность | | | 1.20 | 7.75 | 7.75 | 8.25 | 7.50 | 7.75 | 7.25 | 7.25 | 7.60 |
| | Сумма за компоненты программы (умноженная) | | | | | | | | | | | 45.24 |

| Снижения | | 0.00 |
|----------|--|------|
|----------|--|------|

**5-й этап «Кубок России-Ростелеком»
Открытый чемпионат г. Москвы
по фигурному катанию на коньках**

г.Москва, л/д "Мечта"

21-25 ноября 2017 г.

**СПРАВКА
о составе и квалификации судейской коллегии
согласно приказу Минспорта России от 28 февраля 2017г. №134**

Судейская бригада

Юноши КМС

| | | | |
|--------------------------------------|----------------|--------------|----|
| Технический контролер | Хмызенко Елена | С.-Петербург | ВК |
| Технический специалист | Маркова Ольга | Москва | ВК |
| Асс. Технического специалиста | Быстрова Юлия | Екатеренбург | ВК |
| Старший судья | Ушакова Елена | Москва | 1 |

Судьи:

| | | | |
|-----------|----------------------|--------------|----|
| 1. | Владимиров Владислав | С.-Петербург | ВК |
| 2. | Асеева Людмила | Лен.область | ВК |
| 3. | Сучков Алексей | Москва | ВК |
| 4. | Карташова Ольга | С.-Петербург | ВК |
| 5. | Свирепа Людмила | Первоуральск | ВК |
| 6. | Эйсмонт Елена | Москва | ВК |
| 7. | Садырина Екатерина | Киров | ВК |

| | | | |
|------------------------------|----------------|--------|---|
| Оператор ввода данных | Денисов Андрей | Москва | 2 |
|------------------------------|----------------|--------|---|

Главный судья
председатель судейской коллегии, уполномоченный представитель ФФКМ
(Протокол СТК ФФКМ №021 от 20.03.2017)



Светлана Кандыба Москва

5 этап Кубка России - Ростелеком

Москва
ЛД Мечта

21.11.2017 - 25.11.2017

КМС, ЮНОШИ ОКОНЧАТЕЛЬНЫЕ РЕЗУЛЬТАТЫ

| Место | Имя | Год рождения | Город | Общая сумма | КП | ПП |
|--------|--|--------------|-------|-------------|----|----|
| 1 | Андрей КУТОВОЙ <i>Санкт-Петербург, СК ФК Тамары Москвиной</i> | 2005 | СПБ | 210.17 | 3 | 1 |
| 2 | Георгий КУНИЦА <i>Москва, СШОР "Москвич"</i> | 2003 | МОС | 204.92 | 4 | 2 |
| 3 | Леонид СВИРИДЕНКО <i>Санкт-Петербург, СДЮСШОР "Звёздный лёд"</i> | 2000 | СПБ | 201.34 | 2 | 5 |
| 4 | Михаил УДАЛОВ <i>Москва, СШОР "Москвич"</i> | 2002 | МОС | 193.62 | 5 | 7 |
| 5 | Иван ДАВИДЕНКО <i>Санкт-Петербург, СДЮСШОР "Звёздный лёд"</i> | 2002 | СПБ | 193.01 | 7 | 4 |
| 6 | Кирилл ЯКОВЛЕВ <i>Москва, СШОР ЦСКА им. С.А. Жука</i> | 2003 | МОС | 192.27 | 6 | 6 |
| 7 | Илья СКИРДА <i>Москва, ЦСО "Самбо-70", отделение "Хрустальный"</i> | 2002 | МОС | 186.43 | 13 | 3 |
| 8 | Глеб ИВАНОВ <i>Санкт-Петербург, СДЮСШОР "Звёздный лёд"</i> | 2002 | СПБ | 183.37 | 8 | 8 |
| 9 | Дмитрий ДЕНИСОВ <i>Москва, СК "Крылатское", отделение "Мегаспорт"</i> | 2003 | МОС | 174.18 | 9 | 9 |
| 10 | Никита СТАРОСТИН <i>Санкт-Петербург, СГБ СДЮШОР</i> | 2002 | СПБ | 167.30 | 10 | 10 |
| 11 | Александр ГОЛУБЕВ <i>Нижегородская область, СДЮСШОР по ЛВС</i> | 1998 | ННО | 157.32 | 17 | 11 |
| 12 | Денис АБАКУМОВ <i>Краснодарский край, ЦОП по ФК</i> | 2002 | КРД | 155.74 | 14 | 12 |
| 13 | Тимур СЕДОВ <i>Ростовская область, СШОР №6</i> | 2003 | РОБ | 154.54 | 11 | 13 |
| 14 | Иван КИРИЕНКО <i>Краснодарский край, ЦСП по ФК</i> | 2001 | КРД | 147.17 | 12 | 15 |
| 15 | Егор ЕЛЬКИН <i>Свердловская область, ФКиС "Старт"</i> | 2003 | СВЕ | 143.56 | 15 | 17 |
| 16 | Василий СМИРНОВ <i>Свердловская область, ДЮСШ №8 "Локомотив"</i> | 2004 | СВО | 141.35 | 20 | 14 |
| 17 | Юрий САГУТДИНОВ <i>Владимирская область, ДЮСШ №8</i> | 2002 | ВЛД | 140.73 | 18 | 18 |
| 18 | Даниль ГАЛИМОВ <i>Республика Татарстан, РСДЮСШОР</i> | 2004 | ТАТ | 139.76 | 21 | 16 |
| 19 | Иван КУЗНЕЦОВ <i>Челябинская область, СШОР "Тодес"</i> | 2003 | ЧЕЛ | 135.45 | 19 | 19 |
| 20 | Матвей ГИЛЕВ <i>Пермский край, СДЮСШОР "Орлёнок"</i> | 2002 | ПРМ | 130.21 | 16 | 20 |
| Сняты: | | | | | | |
| | Артём ФРОЛОВ <i>Москва, ЦСО "Самбо-70", отделение "Хрустальный"</i> | 2003 | МОС | 72.91 | 1 | |

Елена УШАКОВА Москва

Старший судья



Елена ХМЫЗЕНКО Санкт-Петербург

Технический Контролёр



КМС, ЮНОШИ

ДЕТАЛИЗАЦИЯ ПО ВИДУ: Короткая программа

| Место | Имя | Город | Общая | Сумма | Сумма | SS | TR | PE | CO | IN | Снижен. |
|-------|-------------------|-------|----------------------|---------------------|----------------------|------|------|------|------|------|---------|
| | | | сумма за вид = | за элементы + | за компон. * + | | | | | | - |
| 1 | Артём ФРОЛОВ | МОС | 72.91 | 39.96 | 32.95 | 6.70 | 6.35 | 6.60 | 6.70 | 6.60 | 0.00 |
| 2 | Леонид СВИРИДЕНКО | СПБ | 70.69 | 36.14 | 34.55 | 6.90 | 6.60 | 7.00 | 6.95 | 7.10 | 0.00 |
| 3 | Андрей КУТОВОЙ | СПБ | 69.84 | 37.04 | 32.80 | 6.50 | 6.25 | 6.70 | 6.65 | 6.70 | 0.00 |
| 4 | Георгий КУНИЦА | МОС | 69.79 | 36.04 | 33.75 | 6.80 | 6.55 | 6.65 | 6.85 | 6.90 | 0.00 |
| 5 | Михаил УДАЛОВ | МОС | 65.01 | 33.86 | 31.15 | 6.20 | 6.05 | 6.25 | 6.30 | 6.35 | 0.00 |
| 6 | Кирилл ЯКОВЛЕВ | МОС | 62.64 | 29.54 | 33.10 | 6.60 | 6.45 | 6.55 | 6.75 | 6.75 | 0.00 |
| 7 | Иван ДАВИДЕНКО | СПБ | 62.25 | 32.85 | 29.40 | 6.00 | 5.75 | 5.95 | 5.90 | 5.80 | 0.00 |
| 8 | Глеб ИВАНОВ | СПБ | 60.79 | 31.29 | 30.50 | 6.25 | 5.95 | 6.00 | 6.20 | 6.10 | 1.00 |
| 9 | Дмитрий ДЕНИСОВ | МОС | 57.26 | 28.46 | 28.80 | 5.85 | 5.60 | 5.85 | 5.80 | 5.70 | 0.00 |
| 10 | Никита СТАРОСТИН | СПБ | 56.00 | 25.35 | 30.65 | 6.35 | 5.95 | 6.05 | 6.20 | 6.10 | 0.00 |
| 11 | Тимур СЕДОВ | РОБ | 55.40 | 28.45 | 26.95 | 5.55 | 5.20 | 5.45 | 5.45 | 5.30 | 0.00 |
| 12 | Иван КИРИЕНКО | КРД | 51.72 | 23.97 | 27.75 | 5.75 | 5.45 | 5.45 | 5.55 | 5.55 | 0.00 |
| 13 | Илья СКИРДА | МОС | 51.68 | 23.98 | 29.70 | 6.40 | 5.85 | 5.65 | 5.95 | 5.85 | 2.00 |
| 14 | Денис АБАКУМОВ | КРД | 49.79 | 23.89 | 26.90 | 5.50 | 5.20 | 5.40 | 5.45 | 5.35 | 1.00 |
| 15 | Егор ЕЛЬКИН | СВЕ | 49.73 | 22.53 | 27.20 | 5.65 | 5.30 | 5.50 | 5.35 | 5.40 | 0.00 |
| 16 | Матвей ГИЛЕВ | ПРМ | 48.77 | 22.12 | 27.65 | 5.65 | 5.40 | 5.35 | 5.60 | 5.65 | 1.00 |
| 17 | Александр ГОЛУБЕВ | ННО | 48.73 | 23.33 | 26.40 | 5.40 | 5.15 | 5.20 | 5.35 | 5.30 | 1.00 |
| 18 | Юрий САГУТДИНОВ | ВЛД | 48.41 | 23.96 | 26.45 | 5.55 | 5.10 | 5.20 | 5.30 | 5.30 | 2.00 |
| 19 | Иван КУЗНЕЦОВ | ЧЕЛ | 47.44 | 22.29 | 25.15 | 5.15 | 4.85 | 5.00 | 5.05 | 5.10 | 0.00 |
| 20 | Василий СМИРНОВ | СВ0 | 45.87 | 21.97 | 25.90 | 5.45 | 5.10 | 5.00 | 5.15 | 5.20 | 2.00 |
| 21 | Даниль ГАЛИМОВ | ТАТ | 44.49 | 20.84 | 23.65 | 4.85 | 4.60 | 4.75 | 4.75 | 4.70 | 0.00 |

SS = Уровень катания

TR = Переходы

PE = Представление

CO = Композиция

IN = Интерпретация музыки

* = умноженная сумма

5 этап Кубка России - Ростелеком

КМС, ЮНОШИ Короткая программа

ДЕТАЛИЗАЦИЯ СУДЕЙСКИХ ОЦЕНОК

5 этап Кубка России - Ростелеком - КМС, Юноши

| Место | Имя участника | Город | Старт. номер | Общая сумма за вид | Сумма за элементы | Сумма за компоненты (умноженная) | Общая сумма снижений |
|-------|---|-------|--------------|--------------------|-------------------|----------------------------------|----------------------|
| 1 | Артём ФРОЛОВ Москва, ЦСО "Самбо-70", отделение "Хрустальный" | МОС | 20 | 72.91 | 39.96 | 32.95 | 0.00 |

| # | Исполненные элементы | Info | Базовая стоимость | GOE | J1 | J2 | J3 | J4 | J5 | J6 | J7 | Оценка бригады |
|---|---|------|-------------------|---------------|------|------|------|------|------|------|------|----------------|
| 1 | 3A | | 8.50 | -0.40 | 0 | 0 | -1 | 0 | 0 | -1 | -1 | 8.10 |
| 2 | CCSp3 | | 2.80 | 0.50 | 1 | 0 | 2 | 0 | 1 | 2 | 1 | 3.30 |
| 3 | StSq2 | | 2.60 | 0.20 | 0 | 1 | 0 | 1 | 0 | 1 | 0 | 2.80 |
| 4 | 3F+3T | | 10.56 | x 0.70 | 1 | 1 | 1 | 1 | 1 | 1 | 1 | 11.26 |
| 5 | 3Lz | | 6.60 | x 0.70 | 1 | 1 | 1 | 1 | 1 | 1 | 0 | 7.30 |
| 6 | FSSp4 | | 3.00 | 0.60 | 1 | 1 | 2 | 1 | 0 | 2 | 1 | 3.60 |
| 7 | CCoSp4 | | 3.50 | 0.10 | 0 | 0 | 0 | 0 | 0 | 1 | 1 | 3.60 |
| | | | 37.56 | | | | | | | | | 39.96 |
| | Компоненты программы | | | Фактор | | | | | | | | |
| | Уровень катания | | | 1.00 | 6.50 | 6.50 | 5.50 | 6.00 | 7.00 | 7.50 | 7.75 | 6.70 |
| | Переходы | | | 1.00 | 6.25 | 6.25 | 5.50 | 5.50 | 6.75 | 7.00 | 7.25 | 6.35 |
| | Представление | | | 1.00 | 6.50 | 6.50 | 5.25 | 5.75 | 6.75 | 7.50 | 7.50 | 6.60 |
| | Композиция | | | 1.00 | 6.75 | 6.50 | 5.50 | 6.00 | 7.00 | 7.25 | 7.50 | 6.70 |
| | Интерпретация музыки | | | 1.00 | 6.50 | 6.50 | 5.25 | 5.75 | 7.00 | 7.50 | 7.25 | 6.60 |
| | Сумма за компоненты программы (умноженная) | | | | | | | | | | | 32.95 |

| | |
|-----------------|-------------|
| Снижения | 0.00 |
|-----------------|-------------|

x Надбавка за прыжки во второй половине программы (10%)

5 этап Кубка России - Ростелеком - КМС, Юноши

| Место | Имя участника | Город | Старт. номер | Общая сумма за вид | Сумма за элементы | Сумма за компоненты (умноженная) | Общая сумма снижений |
|-------|--|-------|--------------|--------------------|-------------------|----------------------------------|----------------------|
| 2 | Леонид СВИРИДЕНКО Санкт-Петербург, СДЮСШОР "Звёздный лёд" | СПБ | 12 | 70.69 | 36.14 | 34.55 | 0.00 |

| # | Исполненные элементы | Info | Базовая стоимость | GOE | J1 | J2 | J3 | J4 | J5 | J6 | J7 | Оценка бригады |
|---|---|------|-------------------|---------------|------|------|------|------|------|------|------|----------------|
| 1 | 2A | | 3.30 | 0.50 | 1 | 1 | 2 | 1 | 0 | 1 | 1 | 3.80 |
| 2 | 3F+3T | | 9.60 | 0.84 | 1 | 1 | 2 | 2 | 1 | 1 | 1 | 10.44 |
| 3 | CCSp4 | | 3.20 | 0.90 | 2 | 1 | 2 | 2 | 1 | 2 | 2 | 4.10 |
| 4 | StSq2 | | 2.60 | 0.50 | 1 | 1 | 1 | 1 | 1 | 1 | 2 | 3.10 |
| 5 | 3Lz | | 6.60 | x 0.70 | 1 | 1 | 2 | 1 | 1 | 0 | 1 | 7.30 |
| 6 | CCoSp4 | | 3.50 | 0.50 | 1 | 1 | 1 | 1 | 1 | 1 | 1 | 4.00 |
| 7 | FSSp4 | | 3.00 | 0.40 | 1 | 0 | 0 | 1 | 1 | 1 | 1 | 3.40 |
| | | | 31.80 | | | | | | | | | 36.14 |
| | Компоненты программы | | | Фактор | | | | | | | | |
| | Уровень катания | | | 1.00 | 7.00 | 6.50 | 6.50 | 6.50 | 7.25 | 7.25 | 7.50 | 6.90 |
| | Переходы | | | 1.00 | 6.75 | 6.25 | 6.25 | 6.25 | 7.00 | 6.75 | 7.25 | 6.60 |
| | Представление | | | 1.00 | 7.25 | 6.75 | 5.75 | 6.50 | 7.25 | 7.25 | 7.50 | 7.00 |
| | Композиция | | | 1.00 | 7.25 | 6.50 | 5.75 | 6.75 | 7.25 | 7.00 | 7.50 | 6.95 |
| | Интерпретация музыки | | | 1.00 | 7.25 | 6.50 | 6.00 | 6.75 | 7.50 | 7.50 | 7.50 | 7.10 |
| | Сумма за компоненты программы (умноженная) | | | | | | | | | | | 34.55 |

| | |
|-----------------|-------------|
| Снижения | 0.00 |
|-----------------|-------------|

x Надбавка за прыжки во второй половине программы (10%)

5 этап Кубка России - Ростелеком

КМС, ЮНОШИ Короткая программа

ДЕТАЛИЗАЦИЯ СУДЕЙСКИХ ОЦЕНОК

5 этап Кубка России - Ростелеком - КМС, Юноши

| Место | Имя участника | Город | Старт. номер | Общая сумма за вид | Сумма за элементы | Сумма за компоненты (умноженная) | Общая сумма снижений |
|-------|---|-------|--------------|--------------------|-------------------|----------------------------------|----------------------|
| 3 | Андрей КУТОВОЙ Санкт-Петербург, СК ФК Тамары Москвиной | СПБ | 3 | 69.84 | 37.04 | 32.80 | 0.00 |

| # | Исполненные элементы | Info | Базовая стоимость | GOE | J1 | J2 | J3 | J4 | J5 | J6 | J7 | Оценка бригады | |
|---|----------------------|------|-------------------|--------|------|------|------|------|------|------|------|----------------|--------------|
| 1 | 2A | | 3.30 | 0.90 | 2 | 2 | 2 | 1 | 1 | 2 | 2 | 4.20 | |
| 2 | CCSp4 | | 3.20 | -0.18 | 1 | 0 | -1 | -1 | -1 | -1 | 0 | 3.02 | |
| 3 | StSq3 | | 3.30 | 0.50 | 1 | 1 | 1 | 1 | 1 | 2 | 1 | 3.80 | |
| 4 | FSSp4 | | 3.00 | 0.60 | 2 | 1 | 2 | 1 | 0 | 1 | 1 | 3.60 | |
| 5 | 3F+3T | | 10.56 | x 0.56 | 1 | 1 | 2 | 1 | 0 | 0 | 1 | 11.12 | |
| 6 | 3Lz | | 6.60 | x 0.70 | 1 | 1 | 0 | 2 | 1 | 1 | 1 | 7.30 | |
| 7 | CCoSp4 | | 3.50 | 0.50 | 2 | 1 | 1 | 1 | 1 | 0 | 1 | 4.00 | |
| | | | 33.46 | | | | | | | | | 37.04 | |
| Компоненты программы | | | Фактор | | | | | | | | | | |
| | Уровень катания | | | 1.00 | 6.75 | 6.75 | 5.50 | 5.75 | 6.50 | 6.75 | 6.75 | 6.50 | |
| | Переходы | | | 1.00 | 6.75 | 6.50 | 5.75 | 5.50 | 6.00 | 6.50 | 6.50 | 6.25 | |
| | Представление | | | 1.00 | 7.00 | 7.00 | 6.25 | 5.75 | 6.50 | 7.25 | 6.75 | 6.70 | |
| | Композиция | | | 1.00 | 7.25 | 6.75 | 5.00 | 6.00 | 6.75 | 7.00 | 6.75 | 6.65 | |
| | Интерпретация музыки | | | 1.00 | 7.25 | 7.00 | 5.50 | 5.75 | 6.50 | 7.50 | 7.00 | 6.70 | |
| Сумма за компоненты программы (умноженная) | | | | | | | | | | | | | 32.80 |

| | |
|-----------------|-------------|
| Снижения | 0.00 |
|-----------------|-------------|

x Надбавка за прыжки во второй половине программы (10%)

5 этап Кубка России - Ростелеком - КМС, Юноши

| Место | Имя участника | Город | Старт. номер | Общая сумма за вид | Сумма за элементы | Сумма за компоненты (умноженная) | Общая сумма снижений |
|-------|--|-------|--------------|--------------------|-------------------|----------------------------------|----------------------|
| 4 | Георгий КУНИЦА Москва, СШОР "Москвич" | МОС | 11 | 69.79 | 36.04 | 33.75 | 0.00 |

| # | Исполненные элементы | Info | Базовая стоимость | GOE | J1 | J2 | J3 | J4 | J5 | J6 | J7 | Оценка бригады | |
|---|----------------------|------|-------------------|--------|------|------|------|------|------|------|------|----------------|--------------|
| 1 | 2A | | 3.30 | 0.20 | 0 | 1 | 1 | 1 | 0 | 0 | 0 | 3.50 | |
| 2 | 3Lz | ! | 6.00 | -0.28 | 0 | 1 | -1 | 0 | 0 | -1 | -1 | 5.72 | |
| 3 | CCSp4 | | 3.20 | 0.80 | 2 | 1 | 2 | 1 | 1 | 2 | 2 | 4.00 | |
| 4 | 3F+3T | | 10.56 | x 0.56 | 1 | 1 | 1 | 1 | 1 | 0 | 0 | 11.12 | |
| 5 | FSSp4 | | 3.00 | 0.40 | 1 | 1 | 0 | 1 | 1 | 2 | 0 | 3.40 | |
| 6 | StSq3 | | 3.30 | 0.60 | 1 | 1 | 1 | 1 | 1 | 2 | 2 | 3.90 | |
| 7 | CCoSp4 | | 3.50 | 0.90 | 2 | 1 | 2 | 1 | 2 | 2 | 2 | 4.40 | |
| | | | 32.86 | | | | | | | | | 36.04 | |
| Компоненты программы | | | Фактор | | | | | | | | | | |
| | Уровень катания | | | 1.00 | 7.25 | 6.50 | 5.75 | 5.75 | 7.25 | 7.25 | 7.25 | 6.80 | |
| | Переходы | | | 1.00 | 7.00 | 6.25 | 5.50 | 5.50 | 7.00 | 7.00 | 7.00 | 6.55 | |
| | Представление | | | 1.00 | 7.25 | 6.00 | 5.50 | 5.50 | 7.00 | 7.50 | 7.50 | 6.65 | |
| | Композиция | | | 1.00 | 7.25 | 6.75 | 5.00 | 5.75 | 7.50 | 7.25 | 7.25 | 6.85 | |
| | Интерпретация музыки | | | 1.00 | 7.00 | 7.00 | 6.00 | 5.75 | 7.25 | 7.25 | 7.25 | 6.90 | |
| Сумма за компоненты программы (умноженная) | | | | | | | | | | | | | 33.75 |

| | |
|-----------------|-------------|
| Снижения | 0.00 |
|-----------------|-------------|

! Неясное ребро на толчке F/Lz x Надбавка за прыжки во второй половине программы (10%)

5 этап Кубка России - Ростелеком

КМС, ЮНОШИ Короткая программа

ДЕТАЛИЗАЦИЯ СУДЕЙСКИХ ОЦЕНОК

5 этап Кубка России - Ростелеком - КМС, Юноши

| Место | Имя участника | Город | Старт. номер | Общая сумма за вид | Сумма за элементы | Сумма за компоненты (умноженная) | Общая сумма снижений |
|-------|---|-------|--------------|--------------------|-------------------|----------------------------------|----------------------|
| 5 | Михаил УДАЛОВ Москва, СШОР "Москвич" | МОС | 10 | 65.01 | 33.86 | 31.15 | 0.00 |

| # | Исполненные элементы | Info | Базовая стоимость | GOE | J1 | J2 | J3 | J4 | J5 | J6 | J7 | Оценка бригады |
|-----------------------------|---|------|-------------------|--------|------|------|------|------|------|------|------|----------------|
| 1 | 2A | | 3.30 | 0.40 | 0 | 1 | 1 | 1 | 0 | 1 | 1 | 3.70 |
| 2 | CCoSp3 | | 3.00 | 0.00 | 0 | 0 | -1 | 0 | 0 | 0 | 1 | 3.00 |
| 3 | FSSp4 | | 3.00 | 0.20 | 0 | 0 | 0 | 1 | 1 | 1 | -1 | 3.20 |
| 4 | 3F+3T | | 10.56 | x 0.00 | 0 | 0 | 0 | 0 | 0 | 0 | 0 | 10.56 |
| 5 | 3Lz | | 6.60 | x 0.00 | 0 | 0 | -2 | 0 | 0 | 1 | 0 | 6.60 |
| 6 | StSq3 | | 3.30 | 0.60 | 1 | 1 | 0 | 1 | 1 | 2 | 2 | 3.90 |
| 7 | CCSp4 | | 3.20 | -0.30 | -1 | -1 | -1 | 1 | -1 | -2 | -1 | 2.90 |
| | | | 32.96 | | | | | | | | | 33.86 |
| Компоненты программы | | | Фактор | | | | | | | | | |
| | Уровень катания | | | 1.00 | 6.25 | 6.25 | 5.25 | 5.25 | 6.75 | 6.75 | 6.50 | 6.20 |
| | Переходы | | | 1.00 | 5.75 | 6.00 | 5.50 | 5.00 | 6.50 | 6.50 | 6.50 | 6.05 |
| | Представление | | | 1.00 | 6.00 | 6.00 | 5.75 | 5.25 | 6.75 | 7.00 | 6.75 | 6.25 |
| | Композиция | | | 1.00 | 6.00 | 6.25 | 5.25 | 5.00 | 7.00 | 7.00 | 7.00 | 6.30 |
| | Интерпретация музыки | | | 1.00 | 6.25 | 6.00 | 5.50 | 5.25 | 7.00 | 7.25 | 7.00 | 6.35 |
| | Сумма за компоненты программы (умноженная) | | | | | | | | | | | 31.15 |

| | |
|-----------------|-------------|
| Снижения | 0.00 |
|-----------------|-------------|

x Надбавка за прыжки во второй половине программы (10%)

5 этап Кубка России - Ростелеком - КМС, Юноши

| Место | Имя участника | Город | Старт. номер | Общая сумма за вид | Сумма за элементы | Сумма за компоненты (умноженная) | Общая сумма снижений |
|-------|---|-------|--------------|--------------------|-------------------|----------------------------------|----------------------|
| 6 | Кирилл ЯКОВЛЕВ Москва, СШОР ЦСКА им. С.А. Жука | МОС | 21 | 62.64 | 29.54 | 33.10 | 0.00 |

| # | Исполненные элементы | Info | Базовая стоимость | GOE | J1 | J2 | J3 | J4 | J5 | J6 | J7 | Оценка бригады |
|-----------------------------|---|------|-------------------|---------|------|------|------|------|------|------|------|----------------|
| 1 | 2A | | 3.30 | 0.60 | 1 | 1 | 2 | 1 | 1 | 2 | 1 | 3.90 |
| 2 | CCoSp3 | | 3.00 | 0.60 | 1 | 1 | 1 | 1 | 2 | 2 | 1 | 3.60 |
| 3 | StSq3 | | 3.30 | 0.50 | 1 | 1 | 2 | 1 | 1 | 1 | 0 | 3.80 |
| 4 | 3F+3T<< | << | 7.26 | x -1.26 | -2 | -1 | -1 | -2 | -2 | -2 | -2 | 6.00 |
| 5 | 3Lz | | 6.60 | x 0.00 | 0 | 0 | -1 | -1 | 1 | 1 | 0 | 6.60 |
| 6 | CCSp4 | | 3.20 | 0.80 | 1 | 1 | 2 | 1 | 2 | 2 | 2 | 4.00 |
| 7 | FSSp1 | | 2.00 | -0.36 | -2 | -1 | -1 | 0 | 0 | -2 | -2 | 1.64 |
| | | | 28.66 | | | | | | | | | 29.54 |
| Компоненты программы | | | Фактор | | | | | | | | | |
| | Уровень катания | | | 1.00 | 6.75 | 6.50 | 5.75 | 6.00 | 7.25 | 7.00 | 6.75 | 6.60 |
| | Переходы | | | 1.00 | 6.25 | 6.25 | 6.50 | 5.75 | 7.00 | 6.75 | 6.50 | 6.45 |
| | Представление | | | 1.00 | 6.25 | 6.50 | 6.75 | 5.75 | 6.75 | 7.25 | 6.50 | 6.55 |
| | Композиция | | | 1.00 | 6.75 | 6.75 | 6.50 | 6.00 | 7.25 | 7.00 | 6.75 | 6.75 |
| | Интерпретация музыки | | | 1.00 | 6.50 | 6.75 | 6.75 | 6.00 | 7.00 | 7.50 | 6.75 | 6.75 |
| | Сумма за компоненты программы (умноженная) | | | | | | | | | | | 33.10 |

| | |
|-----------------|-------------|
| Снижения | 0.00 |
|-----------------|-------------|

<< Пониженный прыжок x Надбавка за прыжки во второй половине программы (10%)

5 этап Кубка России - Ростелеком

КМС, ЮНОШИ Короткая программа

ДЕТАЛИЗАЦИЯ СУДЕЙСКИХ ОЦЕНОК

5 этап Кубка России - Ростелеком - КМС, Юноши

| Место | Имя участника | Город | Старт. номер | Общая сумма за вид | Сумма за элементы | Сумма за компоненты (умноженная) | Общая сумма снижений |
|-------|---|-------|--------------|--------------------|-------------------|----------------------------------|----------------------|
| 7 | Иван ДАВИДЕНКО Санкт-Петербург, СДЮСШОР "Звёздный лёд" | СПБ | 15 | 62.25 | 32.85 | 29.40 | 0.00 |

| # | Исполненные элементы | Info | Базовая стоимость | GOE | J1 | J2 | J3 | J4 | J5 | J6 | J7 | Оценка бригады |
|-----------------------------|---|------|-------------------|-------|------|------|------|------|------|------|------|----------------|
| 1 | 3F+3T | | 9.60 | 0.00 | 1 | 0 | -1 | 0 | 1 | -1 | 0 | 9.60 |
| 2 | FSSp4 | | 3.00 | 0.50 | 1 | 1 | 1 | 1 | 1 | 0 | 1 | 3.50 |
| 3 | StSq2 | | 2.60 | -0.10 | 0 | 0 | -1 | 1 | 0 | 0 | -1 | 2.50 |
| 4 | 2A | x | 3.63 | 0.30 | 1 | 0 | 2 | 1 | 0 | 0 | 1 | 3.93 |
| 5 | 3Lz | x | 6.60 | 0.14 | 0 | 0 | -1 | 1 | 1 | 0 | 0 | 6.74 |
| 6 | CCSp4 | | 3.20 | -0.12 | 0 | 0 | -1 | 0 | -1 | -1 | 0 | 3.08 |
| 7 | CCoSp4 | | 3.50 | 0.00 | 0 | 0 | 0 | 1 | 0 | 0 | 0 | 3.50 |
| | | | 32.13 | | | | | | | | | 32.85 |
| Компоненты программы | | | Фактор | | | | | | | | | |
| | Уровень катания | | | 1.00 | 6.25 | 6.25 | 4.75 | 5.50 | 6.50 | 5.75 | 6.25 | 6.00 |
| | Переходы | | | 1.00 | 6.00 | 6.00 | 4.75 | 5.25 | 6.25 | 5.50 | 6.00 | 5.75 |
| | Представление | | | 1.00 | 6.25 | 6.00 | 4.50 | 5.75 | 6.50 | 5.75 | 6.00 | 5.95 |
| | Композиция | | | 1.00 | 6.25 | 6.00 | 4.75 | 5.75 | 6.75 | 5.50 | 6.00 | 5.90 |
| | Интерпретация музыки | | | 1.00 | 6.00 | 5.75 | 4.25 | 5.75 | 6.75 | 5.50 | 6.00 | 5.80 |
| | Сумма за компоненты программы (умноженная) | | | | | | | | | | | 29.40 |

| | |
|-----------------|-------------|
| Снижения | 0.00 |
|-----------------|-------------|

x Надбавка за прыжки во второй половине программы (10%)

5 этап Кубка России - Ростелеком - КМС, Юноши

| Место | Имя участника | Город | Старт. номер | Общая сумма за вид | Сумма за элементы | Сумма за компоненты (умноженная) | Общая сумма снижений |
|-------|--|-------|--------------|--------------------|-------------------|----------------------------------|----------------------|
| 8 | Глеб ИВАНОВ Санкт-Петербург, СДЮСШОР "Звёздный лёд" | СПБ | 17 | 60.79 | 31.29 | 30.50 | 1.00 |

| # | Исполненные элементы | Info | Базовая стоимость | GOE | J1 | J2 | J3 | J4 | J5 | J6 | J7 | Оценка бригады |
|-----------------------------|---|------|-------------------|------|------|------|------|------|------|------|------|----------------|
| 1 | 3F+3Lo | | 10.40 | 0.42 | 1 | 1 | 1 | 0 | 1 | 0 | -1 | 10.82 |
| 2 | FSSp4 | | 3.00 | 0.50 | 1 | 1 | 1 | 1 | 1 | 1 | 1 | 3.50 |
| 3 | StSq3 | | 3.30 | 0.40 | 1 | 1 | 0 | 1 | 1 | 1 | 0 | 3.70 |
| 4 | 3Lz | x | 6.60 | 0.14 | 0 | 1 | 0 | 0 | 1 | 0 | 0 | 6.74 |
| 5 | 2A | x | 3.63 | 0.10 | 0 | 0 | 0 | 1 | 0 | 0 | 1 | 3.73 |
| 6 | CCSp3 | | 2.80 | 0.00 | 0 | 0 | 0 | 0 | 1 | 0 | 0 | 2.80 |
| 7 | CCoSp | | 0.00 | 0.00 | - | - | - | - | - | - | - | 0.00 |
| | | | 29.73 | | | | | | | | | 31.29 |
| Компоненты программы | | | Фактор | | | | | | | | | |
| | Уровень катания | | | 1.00 | 6.50 | 6.25 | 5.25 | 6.00 | 7.00 | 6.00 | 6.50 | 6.25 |
| | Переходы | | | 1.00 | 6.25 | 6.00 | 5.00 | 5.50 | 6.75 | 5.75 | 6.25 | 5.95 |
| | Представление | | | 1.00 | 6.00 | 6.25 | 4.75 | 5.50 | 6.50 | 6.00 | 6.25 | 6.00 |
| | Композиция | | | 1.00 | 6.25 | 6.50 | 5.00 | 5.75 | 6.75 | 6.00 | 6.50 | 6.20 |
| | Интерпретация музыки | | | 1.00 | 6.00 | 6.25 | 5.00 | 5.75 | 6.75 | 6.00 | 6.50 | 6.10 |
| | Сумма за компоненты программы (умноженная) | | | | | | | | | | | 30.50 |

| | | |
|-----------------|----------------|--------------|
| Снижения | Падения: -1.00 | -1.00 |
|-----------------|----------------|--------------|

x Надбавка за прыжки во второй половине программы (10%)

5 этап Кубка России - Ростелеком

КМС, ЮНОШИ Короткая программа

ДЕТАЛИЗАЦИЯ СУДЕЙСКИХ ОЦЕНОК

5 этап Кубка России - Ростелеком - КМС, Юноши

| Место | Имя участника | Город | Старт. номер | Общая сумма за вид | Сумма за элементы | Сумма за компоненты (умноженная) | Общая сумма снижений |
|-------|---|-------|--------------|--------------------|-------------------|----------------------------------|----------------------|
| 9 | Дмитрий ДЕНИСОВ Москва, СК "Крылатское", отделение "Мегаспорт" | МОС | 19 | 57.26 | 28.46 | 28.80 | 0.00 |

| # | Исполненные элементы | Info | Базовая стоимость | GOE | J1 | J2 | J3 | J4 | J5 | J6 | J7 | Оценка бригады |
|-----------------------------|---|------|-------------------|---------|------|------|------|------|------|------|------|----------------|
| 1 | FSSp3 | | 2.60 | 0.30 | 0 | 1 | 1 | 1 | 1 | 0 | 0 | 2.90 |
| 2 | StSq3 | | 3.30 | 0.00 | 0 | 0 | 0 | 1 | 0 | 0 | 0 | 3.30 |
| 3 | 3T+3T | | 8.60 | 0.00 | 0 | 0 | 0 | 0 | 1 | 0 | 0 | 8.60 |
| 4 | 3Lz | | 6.60 | x -0.14 | 0 | 0 | 0 | 0 | 1 | -1 | -1 | 6.46 |
| 5 | CCSp3 | | 2.80 | 0.40 | 0 | 1 | 1 | 1 | 1 | 2 | 0 | 3.20 |
| 6 | 1A* | * | 0.00 | x 0.00 | - | - | - | - | - | - | - | 0.00 |
| 7 | CCoSp4 | | 3.50 | 0.50 | 1 | 1 | 1 | 1 | 1 | 1 | 0 | 4.00 |
| | | | 27.40 | | | | | | | | | 28.46 |
| Компоненты программы | | | Фактор | | | | | | | | | |
| | Уровень катания | | | 1.00 | 5.50 | 5.50 | 5.25 | 5.50 | 6.50 | 6.25 | 6.50 | 5.85 |
| | Переходы | | | 1.00 | 5.00 | 5.25 | 5.00 | 5.50 | 6.25 | 6.00 | 6.25 | 5.60 |
| | Представление | | | 1.00 | 5.25 | 5.25 | 4.50 | 5.75 | 6.50 | 6.50 | 6.50 | 5.85 |
| | Композиция | | | 1.00 | 5.25 | 5.50 | 4.75 | 5.75 | 6.50 | 6.25 | 6.25 | 5.80 |
| | Интерпретация музыки | | | 1.00 | 5.00 | 5.25 | 4.75 | 5.50 | 6.50 | 6.50 | 6.25 | 5.70 |
| | Сумма за компоненты программы (умноженная) | | | | | | | | | | | 28.80 |

| | |
|-----------------|-------------|
| Снижения | 0.00 |
|-----------------|-------------|

* Недопустимый элемент x Надбавка за прыжки во второй половине программы (10%)

5 этап Кубка России - Ростелеком - КМС, Юноши

| Место | Имя участника | Город | Старт. номер | Общая сумма за вид | Сумма за элементы | Сумма за компоненты (умноженная) | Общая сумма снижений |
|-------|---|-------|--------------|--------------------|-------------------|----------------------------------|----------------------|
| 10 | Никита СТАРОСТИН Санкт-Петербург, СПб СДЮШОР | СПБ | 8 | 56.00 | 25.35 | 30.65 | 0.00 |

| # | Исполненные элементы | Info | Базовая стоимость | GOE | J1 | J2 | J3 | J4 | J5 | J6 | J7 | Оценка бригады |
|-----------------------------|---|------|-------------------|--------|------|------|------|------|------|------|------|----------------|
| 1 | 3Lo+3T | | 9.40 | -1.68 | -3 | -3 | -2 | -2 | -2 | -2 | -3 | 7.72 |
| 2 | FSSp4 | | 3.00 | 0.60 | 1 | 1 | 1 | 2 | 1 | 2 | 1 | 3.60 |
| 3 | StSq2 | | 2.60 | 0.00 | 0 | 0 | 0 | 1 | 0 | 0 | 0 | 2.60 |
| 4 | 2A | | 3.63 | x 0.50 | 1 | 1 | 1 | 1 | 1 | 2 | 1 | 4.13 |
| 5 | 1Lz* | * | 0.00 | x 0.00 | - | - | - | - | - | - | - | 0.00 |
| 6 | CCSp3 | | 2.80 | 0.50 | 1 | 1 | 1 | 1 | 1 | 1 | 1 | 3.30 |
| 7 | CCoSp4 | | 3.50 | 0.50 | 1 | 1 | 2 | 1 | 1 | 1 | 1 | 4.00 |
| | | | 24.93 | | | | | | | | | 25.35 |
| Компоненты программы | | | Фактор | | | | | | | | | |
| | Уровень катания | | | 1.00 | 6.25 | 6.25 | 5.50 | 5.50 | 6.75 | 7.00 | 7.00 | 6.35 |
| | Переходы | | | 1.00 | 6.00 | 6.00 | 5.25 | 5.00 | 6.50 | 6.00 | 6.75 | 5.95 |
| | Представление | | | 1.00 | 5.75 | 5.75 | 4.75 | 5.25 | 6.50 | 7.00 | 7.00 | 6.05 |
| | Композиция | | | 1.00 | 6.25 | 6.25 | 5.00 | 5.00 | 7.00 | 6.50 | 7.25 | 6.20 |
| | Интерпретация музыки | | | 1.00 | 5.75 | 6.00 | 5.00 | 5.25 | 6.75 | 6.75 | 7.00 | 6.10 |
| | Сумма за компоненты программы (умноженная) | | | | | | | | | | | 30.65 |

| | |
|-----------------|-------------|
| Снижения | 0.00 |
|-----------------|-------------|

* Недопустимый элемент x Надбавка за прыжки во второй половине программы (10%)

5 этап Кубка России - Ростелеком

КМС, ЮНОШИ Короткая программа

ДЕТАЛИЗАЦИЯ СУДЕЙСКИХ ОЦЕНОК

5 этап Кубка России - Ростелеком - КМС, Юноши

| Место | Имя участника | Город | Старт. номер | Общая сумма за вид | Сумма за элементы | Сумма за компоненты (умноженная) | Общая сумма снижений |
|-------|--|-------|--------------|--------------------|-------------------|----------------------------------|----------------------|
| 11 | Тимур СЕДОВ Ростовская область, СШОР №6 | РОБ | 7 | 55.40 | 28.45 | 26.95 | 0.00 |

| # | Исполненные элементы | Info | Базовая стоимость | GOE | J1 | J2 | J3 | J4 | J5 | J6 | J7 | Оценка бригады |
|-----------------------------|---|------|-------------------|-------|------|------|------|------|------|------|------|----------------|
| 1 | 3Lz | | 6.00 | -0.28 | -1 | 0 | -1 | 0 | 0 | 0 | -1 | 5.72 |
| 2 | StSq1 | | 1.80 | -0.18 | 0 | -1 | 0 | 0 | -1 | -1 | -1 | 1.62 |
| 3 | CCoSp4 | | 3.50 | 0.00 | 0 | 0 | -1 | 0 | 0 | 0 | 0 | 3.50 |
| 4 | 3T+3T | x | 9.46 | 0.28 | 0 | 1 | 1 | 1 | 0 | 0 | 0 | 9.74 |
| 5 | CCSp1 | | 2.00 | 0.00 | 0 | 0 | 0 | 1 | 0 | 0 | -1 | 2.00 |
| 6 | FSSp2 | | 2.30 | -0.06 | 0 | 0 | -1 | 0 | 0 | 0 | -1 | 2.24 |
| 7 | 2A | x | 3.63 | 0.00 | 0 | 0 | 0 | 1 | 0 | 0 | 0 | 3.63 |
| | | | 28.69 | | | | | | | | | 28.45 |
| Компоненты программы | | | Фактор | | | | | | | | | |
| | Уровень катания | | | 1.00 | 5.75 | 6.00 | 5.25 | 5.25 | 5.75 | 5.50 | 5.50 | 5.55 |
| | Переходы | | | 1.00 | 5.50 | 5.75 | 4.25 | 5.00 | 5.25 | 5.25 | 5.00 | 5.20 |
| | Представление | | | 1.00 | 6.00 | 6.25 | 4.00 | 5.00 | 5.50 | 5.50 | 5.25 | 5.45 |
| | Композиция | | | 1.00 | 6.00 | 6.00 | 4.25 | 5.00 | 5.75 | 5.25 | 5.25 | 5.45 |
| | Интерпретация музыки | | | 1.00 | 5.50 | 6.00 | 4.00 | 5.25 | 5.50 | 5.25 | 5.00 | 5.30 |
| | Сумма за компоненты программы (умноженная) | | | | | | | | | | | 26.95 |

| | |
|-----------------|-------------|
| Снижения | 0.00 |
|-----------------|-------------|

x Надбавка за прыжки во второй половине программы (10%)

5 этап Кубка России - Ростелеком - КМС, Юноши

| Место | Имя участника | Город | Старт. номер | Общая сумма за вид | Сумма за элементы | Сумма за компоненты (умноженная) | Общая сумма снижений |
|-------|--|-------|--------------|--------------------|-------------------|----------------------------------|----------------------|
| 12 | Иван КИРИЕНКО Краснодарский край, ЦСП по ФК | КРД | 9 | 51.72 | 23.97 | 27.75 | 0.00 |

| # | Исполненные элементы | Info | Базовая стоимость | GOE | J1 | J2 | J3 | J4 | J5 | J6 | J7 | Оценка бригады |
|-----------------------------|---|------|-------------------|-------|------|------|------|------|------|------|------|----------------|
| 1 | 3A< | < | 5.90 | -3.00 | -3 | -3 | -3 | -2 | -3 | -3 | -3 | 2.90 |
| 2 | StSq2 | | 2.60 | 0.10 | 0 | 0 | 0 | 1 | 0 | 0 | 1 | 2.70 |
| 3 | CCoSp4 | | 3.50 | 0.00 | 0 | 0 | 0 | 1 | 0 | 0 | 0 | 3.50 |
| 4 | 3Lo+1Lo* | * | 5.61 | -2.10 | -3 | -3 | -3 | -3 | -3 | -3 | -3 | 3.51 |
| 5 | CCSp2 | | 2.30 | -0.18 | 0 | -1 | -1 | 0 | -1 | 1 | -1 | 2.12 |
| 6 | 3Lz | x | 6.60 | 0.00 | 0 | 0 | -2 | 0 | 0 | 0 | 0 | 6.60 |
| 7 | FSSp3 | | 2.60 | 0.04 | 0 | 0 | -1 | 1 | 0 | 1 | -1 | 2.64 |
| | | | 29.11 | | | | | | | | | 23.97 |
| Компоненты программы | | | Фактор | | | | | | | | | |
| | Уровень катания | | | 1.00 | 6.00 | 5.75 | 5.50 | 5.25 | 6.25 | 5.25 | 6.25 | 5.75 |
| | Переходы | | | 1.00 | 5.75 | 5.50 | 5.00 | 4.75 | 6.00 | 5.00 | 6.00 | 5.45 |
| | Представление | | | 1.00 | 5.50 | 5.50 | 4.75 | 5.00 | 6.25 | 5.00 | 6.25 | 5.45 |
| | Композиция | | | 1.00 | 5.75 | 5.75 | 5.00 | 4.75 | 6.25 | 5.00 | 6.25 | 5.55 |
| | Интерпретация музыки | | | 1.00 | 5.75 | 5.50 | 4.75 | 5.00 | 6.25 | 5.25 | 6.25 | 5.55 |
| | Сумма за компоненты программы (умноженная) | | | | | | | | | | | 27.75 |

| | |
|-----------------|-------------|
| Снижения | 0.00 |
|-----------------|-------------|

* Недопустимый элемент < Недокрученный прыжок x Надбавка за прыжки во второй половине программы (10%)

5 этап Кубка России - Ростелеком

КМС, ЮНОШИ Короткая программа

ДЕТАЛИЗАЦИЯ СУДЕЙСКИХ ОЦЕНОК

5 этап Кубка России - Ростелеком - КМС, Юноши

| Место | Имя участника | Город | Старт. номер | Общая сумма за вид | Сумма за элементы | Сумма за компоненты (умноженная) | Общая сумма снижений |
|-------|--|-------|--------------|--------------------|-------------------|----------------------------------|----------------------|
| 13 | Илья СКИРДА Москва, ЦСО "Самбо-70", отделение "Хрустальный" | МОС | 5 | 51.68 | 23.98 | 29.70 | 2.00 |

| # | Исполненные элементы | Info | Базовая стоимость | GOE | J1 | J2 | J3 | J4 | J5 | J6 | J7 | Оценка бригады |
|-----------------------------|---|------|-------------------|---------|------|------|------|------|------|------|------|----------------|
| 1 | FSSp3 | | 2.60 | 0.50 | 1 | 2 | 1 | 1 | 1 | 1 | 1 | 3.10 |
| 2 | StSq3 | | 3.30 | 0.50 | 1 | 1 | 1 | 1 | 0 | 2 | 1 | 3.80 |
| 3 | 3F+3T< | < | 9.13 | x -0.70 | -1 | -1 | -1 | -1 | -1 | -1 | -1 | 8.43 |
| 4 | 3Lz< | < | 4.62 | x -2.10 | -3 | -3 | -3 | -3 | -3 | -3 | -3 | 2.52 |
| 5 | 2A | | 3.63 | x -0.50 | -1 | -2 | -2 | -1 | 0 | 0 | -1 | 3.13 |
| 6 | CCSp | | 0.00 | 0.00 | - | - | - | - | - | - | - | 0.00 |
| 7 | CCoSp3 | | 3.00 | 0.00 | 0 | 1 | 0 | 0 | 0 | 0 | -1 | 3.00 |
| | | | 26.28 | | | | | | | | | 23.98 |
| Компоненты программы | | | Фактор | | | | | | | | | |
| | Уровень катания | | | 1.00 | 6.25 | 6.50 | 6.25 | 5.00 | 6.25 | 6.75 | 6.75 | 6.40 |
| | Переходы | | | 1.00 | 5.50 | 6.00 | 5.75 | 4.75 | 5.75 | 6.25 | 6.75 | 5.85 |
| | Представление | | | 1.00 | 5.25 | 6.00 | 4.75 | 4.75 | 5.75 | 6.50 | 6.75 | 5.65 |
| | Композиция | | | 1.00 | 5.75 | 6.50 | 5.00 | 5.00 | 6.25 | 6.25 | 7.00 | 5.95 |
| | Интерпретация музыки | | | 1.00 | 5.25 | 6.00 | 5.25 | 5.00 | 6.25 | 6.50 | 6.75 | 5.85 |
| | Сумма за компоненты программы (умноженная) | | | | | | | | | | | 29.70 |

| | | | | | |
|-----------------|--------------------|-------|----------|-------|--------------|
| Снижения | Нарушение времени: | -1.00 | Падения: | -1.00 | -2.00 |
|-----------------|--------------------|-------|----------|-------|--------------|

< Недокрученный прыжок x Надбавка за прыжки во второй половине программы (10%)

5 этап Кубка России - Ростелеком - КМС, Юноши

| Место | Имя участника | Город | Старт. номер | Общая сумма за вид | Сумма за элементы | Сумма за компоненты (умноженная) | Общая сумма снижений |
|-------|---|-------|--------------|--------------------|-------------------|----------------------------------|----------------------|
| 14 | Денис АБАКУМОВ Краснодарский край, ЦОП по ФК | КРД | 6 | 49.79 | 23.89 | 26.90 | 1.00 |

| # | Исполненные элементы | Info | Базовая стоимость | GOE | J1 | J2 | J3 | J4 | J5 | J6 | J7 | Оценка бригады |
|-----------------------------|---|------|-------------------|--------|------|------|------|------|------|------|------|----------------|
| 1 | 3Lze | e | 4.20 | -1.68 | -3 | -2 | -3 | -2 | -3 | -2 | -2 | 2.52 |
| 2 | 3F+2T | | 6.60 | 0.00 | 0 | 0 | 0 | 0 | 0 | 0 | 0 | 6.60 |
| 3 | CCSp2 | | 2.30 | 0.00 | 0 | 0 | 0 | 0 | 0 | 0 | 0 | 2.30 |
| 4 | FSSp4 | | 3.00 | 0.24 | 1 | 1 | -1 | 1 | 0 | 1 | -1 | 3.24 |
| 5 | 2A | | 3.63 | x 0.10 | 0 | 1 | 1 | 0 | 0 | 0 | -1 | 3.73 |
| 6 | StSq1 | | 1.80 | 0.00 | 0 | 0 | 0 | 0 | 0 | 0 | 0 | 1.80 |
| 7 | CCoSp4 | | 3.50 | 0.20 | 1 | 0 | 0 | 1 | 0 | 1 | 0 | 3.70 |
| | | | 25.03 | | | | | | | | | 23.89 |
| Компоненты программы | | | Фактор | | | | | | | | | |
| | Уровень катания | | | 1.00 | 6.00 | 5.75 | 5.00 | 5.00 | 6.50 | 5.75 | 4.50 | 5.50 |
| | Переходы | | | 1.00 | 5.75 | 5.50 | 4.75 | 4.75 | 6.00 | 5.25 | 4.25 | 5.20 |
| | Представление | | | 1.00 | 5.75 | 6.00 | 4.25 | 5.00 | 6.25 | 5.75 | 4.50 | 5.40 |
| | Композиция | | | 1.00 | 6.00 | 6.00 | 4.75 | 5.00 | 6.25 | 5.50 | 4.50 | 5.45 |
| | Интерпретация музыки | | | 1.00 | 5.75 | 5.75 | 4.25 | 4.75 | 6.00 | 6.00 | 4.50 | 5.35 |
| | Сумма за компоненты программы (умноженная) | | | | | | | | | | | 26.90 |

| | | | |
|-----------------|--------------------|-------|--------------|
| Снижения | Нарушение времени: | -1.00 | -1.00 |
|-----------------|--------------------|-------|--------------|

e Явно неправильное ребро на толчке F/Lz x Надбавка за прыжки во второй половине программы (10%)

5 этап Кубка России - Ростелеком

КМС, ЮНОШИ Короткая программа

ДЕТАЛИЗАЦИЯ СУДЕЙСКИХ ОЦЕНОК

5 этап Кубка России - Ростелеком - КМС, Юноши

| Место | Имя участника | Город | Старт. номер | Общая сумма за вид | Сумма за элементы | Сумма за компоненты (умноженная) | Общая сумма снижений |
|-------|---|-------|--------------|--------------------|-------------------|----------------------------------|----------------------|
| 15 | Егор ЕЛЬКИН Свердловская область, ФКиС "Старт" | СВЕ | 16 | 49.73 | 22.53 | 27.20 | 0.00 |

| # | Исполненные элементы | Info | Базовая стоимость | GOE | J1 | J2 | J3 | J4 | J5 | J6 | J7 | Оценка бригады |
|-----------------------------|---|------|-------------------|--------|------|------|------|------|------|------|------|----------------|
| 1 | 3T+2T | | 5.60 | 0.42 | 0 | 0 | 1 | 0 | 1 | 1 | 1 | 6.02 |
| 2 | 2A | | 3.30 | 0.10 | 0 | 1 | 1 | 0 | 0 | 0 | 0 | 3.40 |
| 3 | CCoSp3 | | 3.00 | 0.20 | 0 | 0 | 0 | 1 | 1 | 1 | 0 | 3.20 |
| 4 | 2Lz | | 2.31 | x 0.12 | 0 | 0 | 1 | 1 | 0 | 0 | 1 | 2.43 |
| 5 | FSSp3 | | 2.60 | -0.06 | 0 | 1 | -1 | -1 | 0 | 0 | 0 | 2.54 |
| 6 | StSq3 | | 3.30 | 0.30 | 0 | 0 | 0 | 1 | 1 | 1 | 1 | 3.60 |
| 7 | CCSpB | | 1.70 | -0.36 | -1 | -1 | -2 | -1 | -1 | -2 | -1 | 1.34 |
| | | | 21.81 | | | | | | | | | 22.53 |
| Компоненты программы | | | Фактор | | | | | | | | | |
| | Уровень катания | | | 1.00 | 5.75 | 5.50 | 4.75 | 5.50 | 6.00 | 6.25 | 5.50 | 5.65 |
| | Переходы | | | 1.00 | 5.50 | 5.25 | 4.75 | 5.25 | 5.50 | 5.75 | 5.00 | 5.30 |
| | Представление | | | 1.00 | 5.25 | 5.50 | 4.75 | 5.50 | 5.75 | 6.00 | 5.50 | 5.50 |
| | Композиция | | | 1.00 | 5.50 | 5.50 | 4.50 | 5.00 | 5.75 | 5.75 | 5.00 | 5.35 |
| | Интерпретация музыки | | | 1.00 | 5.25 | 5.25 | 4.50 | 5.50 | 5.75 | 6.00 | 5.25 | 5.40 |
| | Сумма за компоненты программы (умноженная) | | | | | | | | | | | 27.20 |

| | |
|-----------------|-------------|
| Снижения | 0.00 |
|-----------------|-------------|

x Надбавка за прыжки во второй половине программы (10%)

5 этап Кубка России - Ростелеком - КМС, Юноши

| Место | Имя участника | Город | Старт. номер | Общая сумма за вид | Сумма за элементы | Сумма за компоненты (умноженная) | Общая сумма снижений |
|-------|--|-------|--------------|--------------------|-------------------|----------------------------------|----------------------|
| 16 | Матвей ГИЛЕВ Пермский край, СДЮСШОР "Орлёнок" | ПРМ | 18 | 48.77 | 22.12 | 27.65 | 1.00 |

| # | Исполненные элементы | Info | Базовая стоимость | GOE | J1 | J2 | J3 | J4 | J5 | J6 | J7 | Оценка бригады |
|-----------------------------|---|------|-------------------|---------|------|------|------|------|------|------|------|----------------|
| 1 | FSSp3 | | 2.60 | 0.10 | 0 | 1 | 0 | 1 | -1 | 0 | 0 | 2.70 |
| 2 | StSq3 | | 3.30 | 0.10 | 0 | 0 | 1 | 1 | 0 | 0 | 0 | 3.40 |
| 3 | 2A | | 3.63 | x 0.10 | -1 | 0 | 1 | 0 | 0 | 0 | 1 | 3.73 |
| 4 | 3F<+2T | < | 5.50 | x -0.70 | -1 | -1 | -1 | -1 | -2 | -1 | -1 | 4.80 |
| 5 | 2Lz | | 2.31 | x -0.24 | -1 | -1 | -1 | 0 | 0 | -1 | -1 | 2.07 |
| 6 | CCoSp4 | | 3.50 | 0.10 | 0 | 0 | 0 | 1 | 0 | 0 | 1 | 3.60 |
| 7 | CCSp1 | | 2.00 | -0.18 | -1 | 0 | 0 | 0 | -1 | -1 | -1 | 1.82 |
| | | | 22.84 | | | | | | | | | 22.12 |
| Компоненты программы | | | Фактор | | | | | | | | | |
| | Уровень катания | | | 1.00 | 5.25 | 5.50 | 5.25 | 5.75 | 6.00 | 6.00 | 5.75 | 5.65 |
| | Переходы | | | 1.00 | 4.75 | 5.25 | 5.25 | 5.50 | 5.50 | 5.50 | 5.50 | 5.40 |
| | Представление | | | 1.00 | 4.50 | 5.25 | 4.75 | 5.75 | 5.50 | 5.75 | 5.50 | 5.35 |
| | Композиция | | | 1.00 | 5.00 | 5.25 | 5.00 | 6.00 | 6.00 | 5.75 | 6.00 | 5.60 |
| | Интерпретация музыки | | | 1.00 | 4.75 | 5.50 | 5.25 | 5.75 | 5.75 | 6.00 | 6.00 | 5.65 |
| | Сумма за компоненты программы (умноженная) | | | | | | | | | | | 27.65 |

| | | |
|-----------------|----------------|--------------|
| Снижения | Падения: -1.00 | -1.00 |
|-----------------|----------------|--------------|

< Недокрученный прыжок x Надбавка за прыжки во второй половине программы (10%)

5 этап Кубка России - Ростелеком

КМС, ЮНОШИ Короткая программа

ДЕТАЛИЗАЦИЯ СУДЕЙСКИХ ОЦЕНОК

5 этап Кубка России - Ростелеком - КМС, Юноши

| Место | Имя участника | Город | Старт. номер | Общая сумма за вид | Сумма за элементы | Сумма за компоненты (умноженная) | Общая сумма снижений |
|-------|--|-------|--------------|--------------------|-------------------|----------------------------------|----------------------|
| 17 | Александр ГОЛУБЕВ Нижегородская область, СДЮСШОР по ЛВС | ННО | 4 | 48.73 | 23.33 | 26.40 | 1.00 |

| # | Исполненные элементы | Info | Базовая стоимость | GOE | J1 | J2 | J3 | J4 | J5 | J6 | J7 | Оценка бригады |
|-----------------------------|---|------|-------------------|---------------|------|------|------|------|------|------|------|----------------|
| 1 | 3F+COMBO | | 5.30 | -2.10 | -3 | -3 | -3 | -3 | -3 | -3 | -3 | 3.20 |
| 2 | CCSp3 | | 2.80 | -0.12 | 1 | 0 | -1 | 0 | 0 | -1 | -1 | 2.68 |
| 3 | StSq2 | | 2.60 | 0.20 | 0 | 0 | 1 | 0 | 0 | 1 | 1 | 2.80 |
| 4 | 3Lze | e | 4.62 | x -1.40 | -1 | -2 | -2 | -2 | -2 | -2 | -2 | 3.22 |
| 5 | 2A | | 3.63 | x 0.30 | 0 | 1 | 1 | 0 | 0 | 1 | 1 | 3.93 |
| 6 | FSSp4 | | 3.00 | 0.50 | 1 | 1 | 1 | 1 | 0 | 2 | 1 | 3.50 |
| 7 | CCoSp4 | | 3.50 | 0.50 | 1 | 1 | 0 | 1 | 1 | 2 | 1 | 4.00 |
| | | | 25.45 | | | | | | | | | 23.33 |
| Компоненты программы | | | | Фактор | | | | | | | | |
| | Уровень катания | | | 1.00 | 5.50 | 5.75 | 5.00 | 5.00 | 6.00 | 5.50 | 5.25 | 5.40 |
| | Переходы | | | 1.00 | 5.25 | 5.50 | 4.75 | 4.75 | 5.50 | 5.00 | 5.25 | 5.15 |
| | Представление | | | 1.00 | 5.25 | 5.50 | 4.50 | 4.75 | 5.75 | 5.25 | 5.25 | 5.20 |
| | Композиция | | | 1.00 | 5.75 | 5.75 | 4.50 | 4.50 | 6.00 | 5.25 | 5.50 | 5.35 |
| | Интерпретация музыки | | | 1.00 | 5.50 | 5.50 | 4.75 | 4.75 | 5.75 | 5.50 | 5.25 | 5.30 |
| | Сумма за компоненты программы (умноженная) | | | | | | | | | | | 26.40 |

| | | | | | | | | | | | | |
|-----------------|----------|-------|--|--|--|--|--|--|--|--|--|--------------|
| Снижения | Падения: | -1.00 | | | | | | | | | | -1.00 |
|-----------------|----------|-------|--|--|--|--|--|--|--|--|--|--------------|

e Явно неправильное ребро на толчке F/Lz x Надбавка за прыжки во второй половине программы (10%)

5 этап Кубка России - Ростелеком - КМС, Юноши

| Место | Имя участника | Город | Старт. номер | Общая сумма за вид | Сумма за элементы | Сумма за компоненты (умноженная) | Общая сумма снижений |
|-------|--|-------|--------------|--------------------|-------------------|----------------------------------|----------------------|
| 18 | Юрий САГУТДИНОВ Владимирская область, ДЮСШ №8 | ВЛД | 14 | 48.41 | 23.96 | 26.45 | 2.00 |

| # | Исполненные элементы | Info | Базовая стоимость | GOE | J1 | J2 | J3 | J4 | J5 | J6 | J7 | Оценка бригады |
|-----------------------------|---|------|-------------------|---------------|------|------|------|------|------|------|------|----------------|
| 1 | 2A | | 3.30 | 0.50 | 1 | 1 | 2 | 1 | 1 | 1 | 0 | 3.80 |
| 2 | 3F+COMBO | | 5.30 | -2.10 | -3 | -3 | -3 | -3 | -3 | -3 | -3 | 3.20 |
| 3 | CCoSp4 | | 3.50 | 0.10 | 0 | 0 | 0 | 1 | 0 | 2 | 0 | 3.60 |
| 4 | CCSp | | 0.00 | 0.00 | - | - | - | - | - | - | - | 0.00 |
| 5 | 3Lz | x | 6.60 | -0.14 | 0 | 0 | -1 | 0 | 0 | 0 | -1 | 6.46 |
| 6 | FSSp4 | | 3.00 | 0.40 | 1 | 1 | 1 | 1 | 0 | 1 | 0 | 3.40 |
| 7 | StSq3 | | 3.30 | 0.20 | 0 | 0 | 0 | 1 | 0 | 1 | 1 | 3.50 |
| | | | 25.00 | | | | | | | | | 23.96 |
| Компоненты программы | | | | Фактор | | | | | | | | |
| | Уровень катания | | | 1.00 | 5.75 | 5.50 | 4.75 | 5.00 | 6.00 | 6.00 | 5.50 | 5.55 |
| | Переходы | | | 1.00 | 5.25 | 5.25 | 4.50 | 4.75 | 5.50 | 5.50 | 4.75 | 5.10 |
| | Представление | | | 1.00 | 5.25 | 5.25 | 4.25 | 5.00 | 5.75 | 6.00 | 4.75 | 5.20 |
| | Композиция | | | 1.00 | 5.50 | 5.50 | 4.00 | 5.00 | 5.75 | 5.75 | 4.75 | 5.30 |
| | Интерпретация музыки | | | 1.00 | 5.25 | 5.50 | 4.25 | 5.25 | 5.75 | 6.00 | 4.75 | 5.30 |
| | Сумма за компоненты программы (умноженная) | | | | | | | | | | | 26.45 |

| | | | | | | | | | | | | |
|-----------------|--------------------|-------|----------|-------|--|--|--|--|--|--|--|--------------|
| Снижения | Нарушение времени: | -1.00 | Падения: | -1.00 | | | | | | | | -2.00 |
|-----------------|--------------------|-------|----------|-------|--|--|--|--|--|--|--|--------------|

x Надбавка за прыжки во второй половине программы (10%)

5 этап Кубка России - Ростелеком

КМС, ЮНОШИ Короткая программа

ДЕТАЛИЗАЦИЯ СУДЕЙСКИХ ОЦЕНОК

5 этап Кубка России - Ростелеком - КМС, Юноши

| Место | Имя участника | Город | Старт. номер | Общая сумма за вид | Сумма за элементы | Сумма за компоненты (умноженная) | Общая сумма снижений |
|-------|--|-------|--------------|--------------------|-------------------|----------------------------------|----------------------|
| 19 | Иван КУЗНЕЦОВ Челябинская область, СШОР "Тодес" | ЧЕЛ | 13 | 47.44 | 22.29 | 25.15 | 0.00 |

| # | Исполненные элементы | Info | Базовая стоимость | GOE | J1 | J2 | J3 | J4 | J5 | J6 | J7 | Оценка бригады |
|-----------------------------|---|------|-------------------|--------|------|------|------|------|------|------|------|----------------|
| 1 | 2Lz | | 2.10 | 0.00 | 0 | 0 | 0 | 0 | 0 | 0 | 0 | 2.10 |
| 2 | 3T+2T | | 5.60 | -0.70 | -1 | -1 | -1 | 0 | -1 | -1 | -1 | 4.90 |
| 3 | CCSp4 | | 3.20 | -0.06 | 0 | 0 | 0 | -1 | 0 | -1 | 0 | 3.14 |
| 4 | CCoSp4 | | 3.50 | 0.00 | 0 | 0 | 0 | 0 | 0 | 0 | 0 | 3.50 |
| 5 | StSq2 | | 2.60 | 0.00 | 0 | 0 | 0 | 0 | 0 | 0 | 0 | 2.60 |
| 6 | 2A | | 3.63 | x 0.00 | 0 | 0 | 0 | 0 | 0 | 0 | -1 | 3.63 |
| 7 | FSSp3 | | 2.60 | -0.18 | -1 | 0 | -1 | -1 | 0 | 0 | -1 | 2.42 |
| | | | 23.23 | | | | | | | | | 22.29 |
| Компоненты программы | | | Фактор | | | | | | | | | |
| | Уровень катания | | | 1.00 | 5.25 | 5.25 | 4.50 | 5.25 | 5.25 | 4.75 | 5.50 | 5.15 |
| | Переходы | | | 1.00 | 5.00 | 5.00 | 4.25 | 4.75 | 5.00 | 4.50 | 5.25 | 4.85 |
| | Представление | | | 1.00 | 5.25 | 5.25 | 4.00 | 5.00 | 5.00 | 4.75 | 5.00 | 5.00 |
| | Композиция | | | 1.00 | 5.50 | 5.00 | 4.25 | 5.25 | 5.25 | 4.50 | 5.25 | 5.05 |
| | Интерпретация музыки | | | 1.00 | 5.75 | 5.00 | 4.00 | 5.00 | 5.25 | 4.50 | 5.75 | 5.10 |
| | Сумма за компоненты программы (умноженная) | | | | | | | | | | | 25.15 |

| | |
|-----------------|-------------|
| Снижения | 0.00 |
|-----------------|-------------|

x Надбавка за прыжки во второй половине программы (10%)

5 этап Кубка России - Ростелеком - КМС, Юноши

| Место | Имя участника | Город | Старт. номер | Общая сумма за вид | Сумма за элементы | Сумма за компоненты (умноженная) | Общая сумма снижений |
|-------|--|-------|--------------|--------------------|-------------------|----------------------------------|----------------------|
| 20 | Василий СМИРНОВ Свердловская область, ДЮСШ №8 "Локомотив" | СВ0 | 2 | 45.87 | 21.97 | 25.90 | 2.00 |

| # | Исполненные элементы | Info | Базовая стоимость | GOE | J1 | J2 | J3 | J4 | J5 | J6 | J7 | Оценка бригады |
|-----------------------------|---|------|-------------------|---------|------|------|------|------|------|------|------|----------------|
| 1 | 3Lz< | < | 4.20 | -2.10 | -3 | -3 | -3 | -3 | -3 | -3 | -3 | 2.10 |
| 2 | StSq2 | | 2.60 | 0.50 | 1 | 1 | 1 | 1 | 0 | 2 | 1 | 3.10 |
| 3 | 3T+3T<< | << | 6.16 | x -1.26 | -1 | -2 | -2 | -1 | -2 | -2 | -2 | 4.90 |
| 4 | CCoSp4 | | 3.50 | 0.50 | 1 | 1 | 1 | 1 | 0 | 1 | 1 | 4.00 |
| 5 | 2A | | 3.63 | x -1.50 | -3 | -3 | -3 | -3 | -3 | -3 | -3 | 2.13 |
| 6 | CCSp4 | | 3.20 | 0.00 | 0 | 0 | -1 | 0 | 0 | 1 | 0 | 3.20 |
| 7 | FSSp3 | | 2.60 | -0.06 | 0 | 0 | 0 | 0 | 0 | -1 | -1 | 2.54 |
| | | | 25.89 | | | | | | | | | 21.97 |
| Компоненты программы | | | Фактор | | | | | | | | | |
| | Уровень катания | | | 1.00 | 5.50 | 5.75 | 5.50 | 5.25 | 5.50 | 5.50 | 4.75 | 5.45 |
| | Переходы | | | 1.00 | 5.00 | 5.50 | 5.50 | 5.00 | 5.00 | 5.00 | 4.75 | 5.10 |
| | Представление | | | 1.00 | 4.75 | 5.25 | 4.75 | 5.25 | 5.00 | 5.25 | 4.75 | 5.00 |
| | Композиция | | | 1.00 | 5.25 | 5.50 | 5.00 | 5.25 | 5.25 | 5.00 | 5.00 | 5.15 |
| | Интерпретация музыки | | | 1.00 | 5.00 | 5.50 | 5.25 | 5.00 | 5.25 | 5.50 | 5.00 | 5.20 |
| | Сумма за компоненты программы (умноженная) | | | | | | | | | | | 25.90 |

| | | |
|-----------------|----------------|--------------|
| Снижения | Падения: -2.00 | -2.00 |
|-----------------|----------------|--------------|

< Недокрученный прыжок << Пониженный прыжок x Надбавка за прыжки во второй половине программы (10%)

5 этап Кубка России - Ростелеком

КМС, ЮНОШИ Короткая программа

ДЕТАЛИЗАЦИЯ СУДЕЙСКИХ ОЦЕНОК

5 этап Кубка России - Ростелеком - КМС, Юноши

| Место | Имя участника | Город | Старт. номер | Общая сумма за вид | Сумма за элементы | Сумма за компоненты (умноженная) | Общая сумма снижений |
|-------|--|-------|--------------|--------------------|-------------------|----------------------------------|----------------------|
| 21 | Даниль ГАЛИМОВ Республика Татарстан, РСДЮСШОР | ТАТ | 1 | 44.49 | 20.84 | 23.65 | 0.00 |

| # | Исполненные элементы | Info | Базовая стоимость | GOE | J1 | J2 | J3 | J4 | J5 | J6 | J7 | Оценка бригады |
|---|---|------|-------------------|---------------|------|------|------|------|------|------|------|----------------|
| 1 | CCSp3 | | 2.80 | -0.06 | 0 | 0 | -1 | -1 | 0 | 0 | 0 | 2.74 |
| 2 | 3T+2T | | 5.60 | 0.00 | 0 | 0 | -1 | 0 | 0 | 0 | 0 | 5.60 |
| 3 | CCoSp2 | | 2.50 | -0.54 | -1 | -2 | -2 | -1 | -2 | -2 | -2 | 1.96 |
| 4 | StSq2 | | 2.60 | 0.00 | 0 | 0 | 0 | 0 | 0 | 0 | 0 | 2.60 |
| 5 | 2Lz | ! | 2.31 | x -0.30 | -1 | -1 | 0 | -1 | -1 | -1 | -1 | 2.01 |
| 6 | 2A | | 3.63 | x 0.00 | 0 | 0 | 0 | 0 | 0 | 0 | -1 | 3.63 |
| 7 | FSSp2 | | 2.30 | 0.00 | 0 | 0 | -1 | 0 | 0 | 1 | 0 | 2.30 |
| | | | 21.74 | | | | | | | | | 20.84 |
| | Компоненты программы | | | Фактор | | | | | | | | |
| | Уровень катания | | | 1.00 | 5.00 | 5.00 | 4.50 | 4.75 | 5.25 | 5.00 | 4.50 | 4.85 |
| | Переходы | | | 1.00 | 4.75 | 4.75 | 4.25 | 4.50 | 4.75 | 4.75 | 4.25 | 4.60 |
| | Представление | | | 1.00 | 4.75 | 4.75 | 4.50 | 4.75 | 5.00 | 5.25 | 4.25 | 4.75 |
| | Композиция | | | 1.00 | 5.00 | 4.75 | 4.50 | 4.50 | 5.25 | 5.00 | 4.50 | 4.75 |
| | Интерпретация музыки | | | 1.00 | 4.75 | 4.75 | 4.50 | 4.50 | 5.00 | 5.25 | 4.25 | 4.70 |
| | Сумма за компоненты программы (умноженная) | | | | | | | | | | | 23.65 |

| | |
|-----------------|-------------|
| Снижения | 0.00 |
|-----------------|-------------|

! Неясное ребро на толчке F/Lz x Надбавка за прыжки во второй половине программы (10%)

КМС, ЮНОШИ

ДЕТАЛИЗАЦИЯ ПО ВИДУ: Произвольная программа

| Место | Имя | Город | Общая | Сумма | Сумма | SS | TR | PE | CO | IN | Снижен. |
|-------|-------------------|-------|----------------------|---------------------|----------------------|------|------|------|------|------|---------|
| | | | сумма за вид = | за элементы + | за компон. * + | | | | | | - |
| 1 | Андрей КУТОВОЙ | СПБ | 140.33 | 70.43 | 69.90 | 6.75 | 6.80 | 7.15 | 7.05 | 7.20 | 0.00 |
| 2 | Георгий КУНИЦА | МОС | 135.13 | 64.33 | 70.80 | 7.10 | 6.90 | 7.05 | 7.10 | 7.25 | 0.00 |
| 3 | Илья СКИРДА | МОС | 134.75 | 69.45 | 65.30 | 6.50 | 6.30 | 6.65 | 6.55 | 6.65 | 0.00 |
| 4 | Иван ДАВИДЕНКО | СПБ | 130.76 | 69.56 | 61.20 | 6.15 | 6.00 | 6.25 | 6.15 | 6.05 | 0.00 |
| 5 | Леонид СВИРИДЕНКО | СПБ | 130.65 | 64.05 | 67.60 | 6.85 | 6.55 | 6.65 | 6.90 | 6.85 | 1.00 |
| 6 | Кирилл ЯКОВЛЕВ | МОС | 129.63 | 65.33 | 64.30 | 6.45 | 6.10 | 6.45 | 6.60 | 6.55 | 0.00 |
| 7 | Михаил УДАЛОВ | МОС | 128.61 | 66.41 | 63.20 | 6.40 | 6.15 | 6.35 | 6.35 | 6.35 | 1.00 |
| 8 | Глеб ИВАНОВ | СПБ | 122.58 | 60.68 | 61.90 | 6.25 | 5.95 | 6.15 | 6.30 | 6.30 | 0.00 |
| 9 | Дмитрий ДЕНИСОВ | МОС | 116.92 | 57.52 | 59.40 | 6.05 | 5.70 | 6.00 | 5.90 | 6.05 | 0.00 |
| 10 | Никита СТАРОСТИН | СПБ | 111.30 | 50.30 | 61.00 | 6.20 | 5.90 | 6.10 | 6.25 | 6.05 | 0.00 |
| 11 | Александр ГОЛУБЕВ | ННО | 108.59 | 56.39 | 52.20 | 5.40 | 5.05 | 5.30 | 5.20 | 5.15 | 0.00 |
| 12 | Денис АБАКУМОВ | КРД | 105.95 | 52.35 | 53.60 | 5.60 | 5.10 | 5.50 | 5.40 | 5.20 | 0.00 |
| 13 | Тимур СЕДОВ | РОБ | 99.14 | 47.94 | 52.20 | 5.55 | 5.05 | 5.15 | 5.30 | 5.05 | 1.00 |
| 14 | Василий СМИРНОВ | СВО | 95.48 | 44.28 | 52.20 | 5.35 | 5.00 | 5.15 | 5.30 | 5.30 | 1.00 |
| 15 | Иван КИРИЕНКО | КРД | 95.45 | 42.65 | 52.80 | 5.55 | 5.10 | 5.30 | 5.20 | 5.25 | 0.00 |
| 16 | Даниль ГАЛИМОВ | ТАТ | 95.27 | 44.67 | 50.60 | 5.10 | 4.85 | 5.10 | 5.25 | 5.00 | 0.00 |
| 17 | Егор ЕЛЬКИН | СВЕ | 93.83 | 40.73 | 53.10 | 5.50 | 5.20 | 5.35 | 5.20 | 5.30 | 0.00 |
| 18 | Юрий САГУТДИНОВ | ВЛД | 92.32 | 43.72 | 49.60 | 5.40 | 4.75 | 4.85 | 5.00 | 4.80 | 1.00 |
| 19 | Иван КУЗНЕЦОВ | ЧЕЛ | 88.01 | 41.21 | 46.80 | 4.85 | 4.50 | 4.60 | 4.80 | 4.65 | 0.00 |
| 20 | Матвей ГИЛЕВ | ПРМ | 81.44 | 30.84 | 51.60 | 5.30 | 5.05 | 4.95 | 5.30 | 5.20 | 1.00 |

SS = Уровень катания

TR = Переходы

PE = Представление

CO = Композиция

IN = Интерпретация музыки

* = умноженная сумма

5 этап Кубка России - Ростелеком

КМС, ЮНОШИ Произвольная программа ДЕТАЛИЗАЦИЯ СУДЕЙСКИХ ОЦЕНОК

5 этап Кубка России - Ростелеком - КМС, Юноши

| Место | Имя участника | Город | Старт. номер | Общая сумма за вид | Сумма за элементы | Сумма за компоненты (умноженная) | Общая сумма снижений |
|-------|---|-------|--------------|--------------------|-------------------|----------------------------------|----------------------|
| 1 | Андрей КУТОВОЙ Санкт-Петербург, СК ФК Тамары Москвиной | СПБ | 20 | 140.33 | 70.43 В | 69.90 | 0.00 |

| # | Исполненные элементы | Info | Базовая стоимость | GOE | J1 | J2 | J3 | J4 | J5 | J6 | J7 | Оценка бригады |
|-----------------------------|---|------|-------------------|------|-------|------|------|------|------|------|------|----------------|
| 1 | 2A | | 3.30 | 0.90 | 1 | 2 | 2 | 2 | 1 | 2 | 2 | 4.20 |
| 2 | StSq3 | | 3.30 | 0.60 | 1 | 1 | 1 | 2 | 1 | 1 | 2 | 3.90 |
| 3 | CCoSp4 | B | 3.50 | 1.00 | 2 | 2 | 2 | 1 | 2 | 2 | 2 | 4.50 |
| 4 | 3Lo | | 5.10 | 0.70 | 1 | 1 | 1 | 1 | 1 | 1 | 1 | 5.80 |
| 5 | FSSp4 | | 3.00 | 0.60 | 1 | 1 | 2 | 1 | 1 | 1 | 2 | 3.60 |
| 6 | 3Lz+3T< | < | 9.90 | x | -0.56 | 0 | -1 | -1 | 0 | -1 | -1 | 9.34 |
| 7 | 3F+2Lo+2T | | 9.24 | x | 0.56 | 1 | 1 | 2 | 1 | 0 | 0 | 9.80 |
| 8 | 3F | | 5.83 | x | 0.70 | 1 | 1 | 2 | 1 | 1 | 0 | 6.53 |
| 9 | 3Lz | | 6.60 | x | 0.70 | 1 | 1 | 1 | 1 | 1 | 1 | 7.30 |
| 10 | 3S | | 4.84 | x | 0.56 | 0 | 1 | 1 | 1 | 1 | 0 | 5.40 |
| 11 | FCCoSp4 | | 3.50 | 0.30 | 1 | 1 | 0 | 1 | 0 | 0 | 2 | 3.80 |
| 12 | 2A+2T | | 5.06 | x | 0.20 | 0 | 0 | 1 | 1 | 0 | 0 | 5.26 |
| | | | 63.17 | | | | | | | | | 70.43 |
| Компоненты программы | | | Фактор | | | | | | | | | |
| | Уровень катания | | 2.00 | | 6.75 | 6.75 | 5.50 | 7.50 | 6.50 | 6.25 | 7.50 | 6.75 |
| | Переходы | | 2.00 | | 6.75 | 6.75 | 5.75 | 7.50 | 6.50 | 6.50 | 7.50 | 6.80 |
| | Представление | | 2.00 | | 7.25 | 7.25 | 6.50 | 7.75 | 6.75 | 6.75 | 7.75 | 7.15 |
| | Композиция | | 2.00 | | 7.25 | 7.00 | 6.00 | 7.75 | 6.75 | 6.50 | 8.00 | 7.05 |
| | Интерпретация музыки | | 2.00 | | 7.25 | 7.25 | 6.25 | 7.75 | 6.75 | 7.00 | 8.00 | 7.20 |
| | Сумма за компоненты программы (умноженная) | | | | | | | | | | | 69.90 |

| | |
|-----------------|-------------|
| Снижения | 0.00 |
|-----------------|-------------|

< Недокрученный прыжок x Надбавка за прыжки во второй половине программы (10%) В Элемент получил бонус Бонусных баллов: +1,00

5 этап Кубка России - Ростелеком - КМС, Юноши

| Место | Имя участника | Город | Старт. номер | Общая сумма за вид | Сумма за элементы | Сумма за компоненты (умноженная) | Общая сумма снижений |
|-------|--|-------|--------------|--------------------|-------------------|----------------------------------|----------------------|
| 2 | Георгий КУНИЦА Москва, СШОР "Москвич" | МОС | 17 | 135.13 | 64.33 В | 70.80 | 0.00 |

| # | Исполненные элементы | Info | Базовая стоимость | GOE | J1 | J2 | J3 | J4 | J5 | J6 | J7 | Оценка бригады |
|-----------------------------|---|------|-------------------|-------|-------|------|------|------|------|------|------|----------------|
| 1 | 3S | | 4.40 | 0.70 | 0 | 1 | 2 | 1 | 1 | 1 | 1 | 5.10 |
| 2 | 2A | | 3.30 | 0.20 | 0 | 0 | 1 | 1 | 0 | 0 | 1 | 3.50 |
| 3 | 3F+2T+2Lo | | 8.40 | 0.42 | 0 | 0 | 1 | 1 | 1 | 1 | 0 | 8.82 |
| 4 | 3Lz+3T< | ! | 9.00 | -0.84 | -1 | -2 | -2 | -1 | -1 | -1 | -1 | 8.16 |
| 5 | CCSp4 | B | 3.20 | 1.00 | 2 | 1 | 2 | 2 | 2 | 2 | 3 | 4.20 |
| 6 | FSSp4 | | 3.00 | 0.50 | 1 | 1 | 1 | 1 | 1 | 1 | 2 | 3.50 |
| 7 | StSq3 | | 3.30 | 1.00 | 2 | 1 | 2 | 2 | 2 | 2 | 2 | 4.30 |
| 8 | 3Lz+2T | ! | 8.03 | x | -0.28 | 0 | -1 | -2 | 0 | 0 | -1 | 7.75 |
| 9 | 3F | | 5.83 | x | 0.56 | 0 | 1 | 2 | 2 | 0 | 1 | 6.39 |
| 10 | 3Lo< | < | 3.96 | x | -1.68 | -3 | -3 | -2 | -3 | -2 | -2 | 2.28 |
| 11 | 2A | | 3.63 | x | 0.20 | 0 | 1 | 1 | 0 | 0 | 1 | 3.83 |
| 12 | CCoSp4 | B | 3.50 | 1.00 | 2 | 1 | 2 | 1 | 2 | 3 | 3 | 4.50 |
| | | | 59.55 | | | | | | | | | 64.33 |
| Компоненты программы | | | Фактор | | | | | | | | | |
| | Уровень катания | | 2.00 | | 7.25 | 6.75 | 6.50 | 7.50 | 6.75 | 7.50 | 7.25 | 7.10 |
| | Переходы | | 2.00 | | 7.25 | 6.50 | 6.50 | 7.00 | 6.75 | 8.00 | 7.00 | 6.90 |
| | Представление | | 2.00 | | 7.00 | 6.75 | 7.00 | 7.25 | 6.50 | 8.00 | 7.25 | 7.05 |
| | Композиция | | 2.00 | | 7.25 | 7.00 | 6.75 | 7.00 | 7.00 | 7.50 | 7.25 | 7.10 |
| | Интерпретация музыки | | 2.00 | | 7.50 | 7.00 | 6.75 | 7.50 | 7.00 | 7.50 | 7.25 | 7.25 |
| | Сумма за компоненты программы (умноженная) | | | | | | | | | | | 70.80 |

| | |
|-----------------|-------------|
| Снижения | 0.00 |
|-----------------|-------------|

< Недокрученный прыжок ! Неясное ребро на толчке F/Lz x Надбавка за прыжки во второй половине программы (10%) В Элемент получил бонус Бонусных баллов: +2,00

5 этап Кубка России - Ростелеком

КМС, ЮНОШИ Произвольная программа ДЕТАЛИЗАЦИЯ СУДЕЙСКИХ ОЦЕНОК

5 этап Кубка России - Ростелеком - КМС, Юноши

| Место | Имя участника | Город | Старт. номер | Общая сумма за вид | Сумма за элементы | Сумма за компоненты (умноженная) | Общая сумма снижений |
|-------|--|-------|--------------|--------------------|-------------------|----------------------------------|----------------------|
| 3 | Илья СКИРДА Москва, ЦСО "Самбо-70", отделение "Хрустальный" | МОС | 7 | 134.75 | 69.45 | 65.30 | 0.00 |

| # | Исполненные элементы | Info | Базовая стоимость | GOE | J1 | J2 | J3 | J4 | J5 | J6 | J7 | Оценка бригады |
|-----------------------------|---|------|-------------------|--------|------|------|------|------|------|------|------|----------------|
| 1 | 3Lz+3T | | 10.30 | 0.70 | 1 | 1 | 1 | 1 | 1 | 1 | 1 | 11.00 |
| 2 | CCoSp4 | | 3.50 | 0.50 | 1 | 1 | 1 | 1 | 1 | 1 | 1 | 4.00 |
| 3 | StSq3 | | 3.30 | 0.50 | 1 | 1 | 1 | 1 | 1 | 1 | 1 | 3.80 |
| 4 | CSSp4 | | 3.00 | 0.10 | 0 | 0 | 1 | 0 | 0 | 0 | 1 | 3.10 |
| 5 | 3F+2T+2Lo | | 9.24 | x 0.00 | 0 | 0 | 0 | 0 | 1 | 0 | 0 | 9.24 |
| 6 | 3Lz | | 6.60 | x 0.70 | 1 | 1 | 1 | 1 | 1 | 1 | 2 | 7.30 |
| 7 | 3F | | 5.83 | x 0.56 | 0 | 1 | 2 | 0 | 1 | 1 | 1 | 6.39 |
| 8 | 3S+2T | | 6.27 | x 0.42 | 0 | 1 | 1 | 1 | 0 | 1 | 0 | 6.69 |
| 9 | 3Lo | | 5.61 | x 0.56 | 1 | 0 | 2 | 1 | 1 | 0 | 1 | 6.17 |
| 10 | 2A | | 3.63 | x 0.40 | 0 | 1 | 2 | 1 | 0 | 1 | 1 | 4.03 |
| 11 | 2A | | 3.63 | x 0.50 | 1 | 1 | 2 | 1 | 0 | 1 | 1 | 4.13 |
| 12 | FCSp4 | | 3.20 | 0.40 | 1 | 0 | 1 | 1 | 0 | 1 | 1 | 3.60 |
| | | | 64.11 | | | | | | | | | 69.45 |
| Компоненты программы | | | Фактор | | | | | | | | | |
| | Уровень катания | | | 2.00 | 6.50 | 6.50 | 6.25 | 6.00 | 6.75 | 6.50 | 6.75 | 6.50 |
| | Переходы | | | 2.00 | 6.25 | 6.25 | 6.50 | 5.50 | 6.50 | 6.00 | 6.50 | 6.30 |
| | Представление | | | 2.00 | 6.75 | 6.75 | 6.75 | 5.25 | 6.75 | 6.25 | 6.75 | 6.65 |
| | Композиция | | | 2.00 | 6.75 | 6.50 | 6.50 | 5.00 | 6.75 | 6.25 | 7.00 | 6.55 |
| | Интерпретация музыки | | | 2.00 | 6.50 | 6.75 | 6.75 | 5.25 | 6.75 | 6.50 | 6.75 | 6.65 |
| | Сумма за компоненты программы (умноженная) | | | | | | | | | | | 65.30 |

Снижения

0.00

x Надбавка за прыжки во второй половине программы (10%)

5 этап Кубка России - Ростелеком - КМС, Юноши

| Место | Имя участника | Город | Старт. номер | Общая сумма за вид | Сумма за элементы | Сумма за компоненты (умноженная) | Общая сумма снижений |
|-------|---|-------|--------------|--------------------|-------------------|----------------------------------|----------------------|
| 4 | Иван ДАВИДЕНКО Санкт-Петербург, СДЮСШОР "Звёздный лёд" | СПБ | 13 | 130.76 | 69.56 | 61.20 | 0.00 |

| # | Исполненные элементы | Info | Базовая стоимость | GOE | J1 | J2 | J3 | J4 | J5 | J6 | J7 | Оценка бригады |
|-----------------------------|---|------|-------------------|--------|------|------|------|------|------|------|------|----------------|
| 1 | 3A | | 8.50 | 1.00 | 1 | 1 | 1 | 2 | 1 | 1 | 0 | 9.50 |
| 2 | 3Lz+3T | | 10.30 | -0.56 | -1 | 0 | -2 | 0 | 0 | -1 | -2 | 9.74 |
| 3 | 3F+3T | | 9.60 | -0.56 | -1 | 0 | -1 | 0 | -1 | -1 | -1 | 9.04 |
| 4 | CCSp4 | | 3.20 | 0.00 | 0 | 0 | 0 | 0 | 0 | 0 | 0 | 3.20 |
| 5 | StSq2 | | 2.60 | 0.20 | 0 | 0 | 0 | 1 | 1 | 1 | 0 | 2.80 |
| 6 | 3Lz+2T+2Lo | | 10.01 | x 0.00 | 0 | 0 | -2 | 1 | 0 | 1 | -1 | 10.01 |
| 7 | 3S | | 4.84 | x 0.28 | 0 | 0 | 0 | 2 | 1 | 1 | -1 | 5.12 |
| 8 | 3Lo | | 5.61 | x 0.28 | 0 | 0 | 1 | 1 | 1 | 0 | 0 | 5.89 |
| 9 | FSSp4 | | 3.00 | 0.50 | 1 | 1 | 1 | 1 | 1 | 0 | 2 | 3.50 |
| 10 | 2A | | 3.63 | x 0.00 | 0 | 0 | 0 | 1 | 0 | 0 | 0 | 3.63 |
| 11 | 2A | | 3.63 | x 0.50 | 1 | 1 | 1 | 1 | 1 | 1 | 0 | 4.13 |
| 12 | CCoSp4V | nC | 3.00 | 0.00 | 0 | 0 | 0 | 1 | 0 | 0 | 0 | 3.00 |
| | | | 67.92 | | | | | | | | | 69.56 |
| Компоненты программы | | | Фактор | | | | | | | | | |
| | Уровень катания | | | 2.00 | 6.50 | 6.00 | 5.00 | 7.25 | 6.75 | 5.75 | 5.75 | 6.15 |
| | Переходы | | | 2.00 | 6.50 | 5.75 | 4.75 | 6.75 | 6.50 | 6.00 | 5.25 | 6.00 |
| | Представление | | | 2.00 | 6.50 | 6.00 | 4.75 | 7.00 | 6.75 | 6.00 | 6.00 | 6.25 |
| | Композиция | | | 2.00 | 6.75 | 6.00 | 5.25 | 6.75 | 6.75 | 5.75 | 5.50 | 6.15 |
| | Интерпретация музыки | | | 2.00 | 6.50 | 5.75 | 4.50 | 7.25 | 6.50 | 6.00 | 5.50 | 6.05 |
| | Сумма за компоненты программы (умноженная) | | | | | | | | | | | 61.20 |

Снижения

0.00

x Надбавка за прыжки во второй половине программы (10%) nC Нет базовой позиции 'либела'

5 этап Кубка России - Ростелеком

КМС, ЮНОШИ Произвольная программа ДЕТАЛИЗАЦИЯ СУДЕЙСКИХ ОЦЕНОК

5 этап Кубка России - Ростелеком - КМС, Юноши

| Место | Имя участника | Город | Старт. номер | Общая сумма за вид | Сумма за элементы | Сумма за компоненты (умноженная) | Общая сумма снижений |
|-------|--|-------|--------------|--------------------|-------------------|----------------------------------|----------------------|
| 5 | Леонид СВИРИДЕНКО Санкт-Петербург, СДЮСШОР "Звездный лёд" | СПБ | 19 | 130.65 | 64.05 | 67.60 | 1.00 |

| # | Исполненные элементы | Info | Базовая стоимость | GOE | J1 | J2 | J3 | J4 | J5 | J6 | J7 | Оценка бригады |
|---|----------------------|------|-------------------|---------|----|----|----|----|----|----|----|------------------------------------|
| 1 | 3A<< | << | 3.30 | -1.20 | -3 | -3 | -3 | -2 | -2 | -2 | -2 | 2.10 |
| 2 | 3Lz+2T | | 7.30 | 0.56 | 1 | 1 | 1 | 2 | 0 | 0 | 1 | 7.86 |
| 3 | CCoSp4 | | 3.50 | 0.80 | 2 | 1 | 2 | 2 | 1 | 1 | 2 | 4.30 |
| 4 | StSq2 | | 2.60 | 0.60 | 1 | 1 | 2 | 1 | 1 | 1 | 2 | 3.20 |
| 5 | 3Lo | | 5.10 | 0.84 | 1 | 1 | 2 | 1 | 1 | 1 | 2 | 5.94 |
| 6 | FCCoSp4 | | 3.50 | 0.60 | 1 | 1 | 2 | 1 | 1 | -1 | 2 | 4.10 |
| 7 | 3Lo+1Lo+3S | | 11.00 | x 0.70 | 1 | 1 | 1 | 1 | 1 | 0 | 1 | 11.70 |
| 8 | 3F | | 5.83 | x -1.12 | -2 | -2 | -2 | 0 | -1 | -1 | -2 | 4.71 |
| 9 | 2A+3T< | < | 6.93 | x -1.50 | -3 | -3 | -3 | -3 | -3 | -3 | -3 | 5.43 |
| 10 | 3Lz | | 6.60 | x 0.98 | 1 | 1 | 2 | 2 | 1 | 2 | 1 | 7.58 |
| 11 | 2A | | 3.63 | x 0.00 | 0 | 0 | 0 | 1 | 0 | 0 | 0 | 3.63 |
| 12 | CSSp4 | | 3.00 | 0.50 | 1 | 1 | 1 | 1 | 1 | 1 | 2 | 3.50 |
| | | | 62.29 | | | | | | | | | 64.05 |
| Компоненты программы | | | Фактор | | | | | | | | | |
| Уровень катания | | | 2.00 | | | | | | | | | 6.75 6.75 7.00 7.75 6.75 6.75 7.00 |
| Переходы | | | 2.00 | | | | | | | | | 6.75 6.50 6.00 7.25 6.50 6.25 6.75 |
| Представление | | | 2.00 | | | | | | | | | 6.50 6.75 6.50 7.25 6.50 6.50 7.00 |
| Композиция | | | 2.00 | | | | | | | | | 7.00 7.00 6.50 7.50 6.75 6.75 7.00 |
| Интерпретация музыки | | | 2.00 | | | | | | | | | 7.00 6.75 6.25 7.50 6.75 6.50 7.25 |
| Сумма за компоненты программы (умноженная) | | | | | | | | | | | | 67.60 |

| | | |
|----------------------|----------------|--------------|
| Снижения | Падения: -1.00 | -1.00 |
| Нарушения в костюме: | (1 из 8) | |

< Недокрученный прыжок << Пониженный прыжок x Надбавка за прыжки во второй половине программы (10%)

5 этап Кубка России - Ростелеком - КМС, Юноши

| Место | Имя участника | Город | Старт. номер | Общая сумма за вид | Сумма за элементы | Сумма за компоненты (умноженная) | Общая сумма снижений |
|-------|---|-------|--------------|--------------------|-------------------|----------------------------------|----------------------|
| 6 | Кирилл ЯКОВЛЕВ Москва, СШОР ЦСКА им. С.А. Жука | МОС | 18 | 129.63 | 65.33 | 64.30 | 0.00 |

| # | Исполненные элементы | Info | Базовая стоимость | GOE | J1 | J2 | J3 | J4 | J5 | J6 | J7 | Оценка бригады |
|---|----------------------|------|-------------------|--------|----|----|----|----|----|----|----|------------------------------------|
| 1 | 2A | | 3.30 | 0.60 | 1 | 1 | 2 | 1 | 1 | 2 | 1 | 3.90 |
| 2 | 3Lz+3T | | 10.30 | -1.12 | -2 | -2 | -2 | -1 | -1 | -1 | -2 | 9.18 |
| 3 | 3Lo | | 5.10 | 0.84 | 1 | 1 | 2 | 2 | 1 | 1 | 0 | 5.94 |
| 4 | CCoSp4 | | 3.50 | 0.20 | 0 | 1 | 0 | 1 | -1 | 2 | 0 | 3.70 |
| 5 | StSq3 | | 3.30 | 0.50 | 1 | 1 | 1 | 1 | 1 | 1 | 1 | 3.80 |
| 6 | 3F+2T+2Lo | | 9.24 | x 0.28 | 0 | 0 | 1 | 1 | 0 | 1 | 0 | 9.52 |
| 7 | 3Lz | | 6.60 | x 0.70 | 1 | 1 | 2 | 1 | 1 | 1 | 1 | 7.30 |
| 8 | 3F | | 5.83 | x 0.42 | 0 | 0 | 1 | 1 | 1 | 1 | 0 | 6.25 |
| 9 | CCSp4 | | 3.20 | 0.50 | 1 | 1 | 1 | 1 | 1 | 1 | 0 | 3.70 |
| 10 | 3S | | 4.84 | x 0.00 | 0 | 0 | 0 | 1 | 0 | 0 | -1 | 4.84 |
| 11 | 2A+2T | | 5.06 | x 0.20 | 0 | 1 | 0 | 1 | 0 | 1 | -1 | 5.26 |
| 12 | FSSp1 | | 2.00 | -0.06 | 0 | 0 | -1 | 0 | 1 | 0 | -1 | 1.94 |
| | | | 62.27 | | | | | | | | | 65.33 |
| Компоненты программы | | | Фактор | | | | | | | | | |
| Уровень катания | | | 2.00 | | | | | | | | | 6.50 6.25 5.75 6.75 6.50 6.75 6.25 |
| Переходы | | | 2.00 | | | | | | | | | 5.75 6.00 6.00 6.50 6.25 6.25 6.00 |
| Представление | | | 2.00 | | | | | | | | | 6.50 6.50 6.25 6.50 6.50 7.00 6.25 |
| Композиция | | | 2.00 | | | | | | | | | 6.50 6.50 6.25 6.75 6.75 6.75 6.50 |
| Интерпретация музыки | | | 2.00 | | | | | | | | | 6.50 6.50 5.50 6.75 6.50 7.00 6.50 |
| Сумма за компоненты программы (умноженная) | | | | | | | | | | | | 64.30 |

| | | |
|-----------------|--|-------------|
| Снижения | | 0.00 |
|-----------------|--|-------------|

x Надбавка за прыжки во второй половине программы (10%)

5 этап Кубка России - Ростелеком

КМС, ЮНОШИ Произвольная программа ДЕТАЛИЗАЦИЯ СУДЕЙСКИХ ОЦЕНОК

5 этап Кубка России - Ростелеком - КМС, Юноши

| Место | Имя участника | Город | Старт. номер | Общая сумма за вид | Сумма за элементы | Сумма за компоненты (умноженная) | Общая сумма снижений |
|-------|---|-------|--------------|--------------------|-------------------|----------------------------------|----------------------|
| 7 | Михаил УДАЛОВ Москва, СШОР "Москвич" | МОС | 16 | 128.61 | 66.41 | 63.20 | 1.00 |

| # | Исполненные элементы | Info | Базовая стоимость | GOE | J1 | J2 | J3 | J4 | J5 | J6 | J7 | Оценка бригады |
|-----------------------------|---|------|-------------------|---------|------|------|------|------|------|------|------|----------------|
| 1 | 2A | | 3.30 | 0.30 | 0 | 1 | 1 | 1 | 0 | 1 | 0 | 3.60 |
| 2 | 3F | | 5.30 | 0.42 | 0 | 1 | 1 | 1 | 0 | 0 | 1 | 5.72 |
| 3 | CCSp4 | | 3.20 | 0.40 | 0 | 0 | 2 | 1 | 1 | 1 | 1 | 3.60 |
| 4 | StSq2 | | 2.60 | 0.50 | 1 | 1 | 1 | 1 | 1 | 2 | 1 | 3.10 |
| 5 | 3S | | 4.84 | x 0.56 | 0 | 1 | 1 | 1 | 0 | 1 | 1 | 5.40 |
| 6 | 3Lz+3T | | 11.33 | x -2.10 | -3 | -3 | -3 | -3 | -3 | -3 | -3 | 9.23 |
| 7 | 3Lo+2T | | 7.04 | x 0.42 | 0 | 0 | 1 | 1 | 0 | 1 | 1 | 7.46 |
| 8 | 3Lo | | 5.61 | x 0.28 | 0 | 0 | 2 | 1 | 0 | 0 | 1 | 5.89 |
| 9 | 3Lz | | 6.60 | x 0.42 | 0 | 1 | -1 | 1 | 1 | 0 | 1 | 7.02 |
| 10 | FSSp4 | | 3.00 | 0.50 | 1 | 1 | 1 | 1 | 1 | 2 | 1 | 3.50 |
| 11 | 2A+2Lo+2Lo | | 7.59 | x 0.20 | 0 | 0 | 1 | 1 | 0 | 0 | 1 | 7.79 |
| 12 | CCoSp4 | | 3.50 | 0.60 | 1 | 1 | 2 | 1 | 1 | 1 | 2 | 4.10 |
| | | | 63.91 | | | | | | | | | 66.41 |
| Компоненты программы | | | Фактор | | | | | | | | | |
| | Уровень катания | | | 2.00 | 6.25 | 6.25 | 5.75 | 6.50 | 6.50 | 6.75 | 6.50 | 6.40 |
| | Переходы | | | 2.00 | 6.00 | 6.00 | 4.75 | 6.25 | 6.25 | 6.75 | 6.25 | 6.15 |
| | Представление | | | 2.00 | 6.00 | 6.25 | 5.50 | 6.50 | 6.50 | 7.00 | 6.50 | 6.35 |
| | Композиция | | | 2.00 | 6.25 | 6.50 | 4.75 | 6.00 | 6.50 | 6.50 | 6.50 | 6.35 |
| | Интерпретация музыки | | | 2.00 | 6.00 | 6.50 | 5.00 | 6.25 | 6.50 | 7.00 | 6.50 | 6.35 |
| | Сумма за компоненты программы (умноженная) | | | | | | | | | | | 63.20 |

| | | |
|-----------------|----------------|--------------|
| Снижения | Падения: -1.00 | -1.00 |
|-----------------|----------------|--------------|

x Надбавка за прыжки во второй половине программы (10%)

5 этап Кубка России - Ростелеком - КМС, Юноши

| Место | Имя участника | Город | Старт. номер | Общая сумма за вид | Сумма за элементы | Сумма за компоненты (умноженная) | Общая сумма снижений |
|-------|--|-------|--------------|--------------------|-------------------|----------------------------------|----------------------|
| 8 | Глеб ИВАНОВ Санкт-Петербург, СДЮСШОР "Звёздный лёд" | СПБ | 15 | 122.58 | 60.68 | 61.90 | 0.00 |

| # | Исполненные элементы | Info | Базовая стоимость | GOE | J1 | J2 | J3 | J4 | J5 | J6 | J7 | Оценка бригады |
|-----------------------------|---|------|-------------------|---------|------|------|------|------|------|------|------|----------------|
| 1 | 3Lz | | 6.00 | 0.70 | 1 | 1 | 0 | 1 | 1 | 1 | 1 | 6.70 |
| 2 | 3F+3T | | 9.60 | -0.42 | 0 | 0 | -1 | 1 | -1 | -1 | -1 | 9.18 |
| 3 | StSq3 | | 3.30 | 0.50 | 1 | 1 | 1 | 1 | 1 | 1 | 1 | 3.80 |
| 4 | 2A | | 3.30 | 0.10 | 0 | 0 | 0 | 1 | 0 | 0 | 1 | 3.40 |
| 5 | FSSp4 | | 3.00 | 0.20 | 1 | 1 | 0 | 1 | 0 | 0 | 0 | 3.20 |
| 6 | 3F+2T+2Lo | | 9.24 | x 0.28 | 0 | 0 | 1 | 1 | 0 | 1 | 0 | 9.52 |
| 7 | 2A | | 3.63 | x 0.00 | 0 | 0 | 0 | 1 | 0 | 0 | 0 | 3.63 |
| 8 | 3Lz+REP | | 4.62 | x -1.40 | -2 | -2 | -3 | -1 | -2 | -2 | -2 | 3.22 |
| 9 | CCSp4 | | 3.20 | 0.40 | 1 | 1 | 1 | 1 | 1 | 0 | 0 | 3.60 |
| 10 | 3Lo | | 5.61 | x 0.00 | 0 | 0 | 0 | 1 | 0 | 0 | -1 | 5.61 |
| 11 | 3S | | 4.84 | x 0.28 | 1 | 0 | 0 | 1 | 1 | 0 | 0 | 5.12 |
| 12 | CCoSp4 | | 3.50 | 0.20 | 0 | 0 | 1 | 0 | 1 | 1 | 0 | 3.70 |
| | | | 59.84 | | | | | | | | | 60.68 |
| Компоненты программы | | | Фактор | | | | | | | | | |
| | Уровень катания | | | 2.00 | 6.50 | 6.25 | 5.25 | 7.25 | 6.50 | 6.25 | 5.75 | 6.25 |
| | Переходы | | | 2.00 | 6.25 | 6.00 | 5.25 | 6.75 | 6.25 | 5.75 | 5.50 | 5.95 |
| | Представление | | | 2.00 | 6.25 | 6.25 | 5.75 | 7.25 | 6.50 | 6.00 | 5.75 | 6.15 |
| | Композиция | | | 2.00 | 6.50 | 6.25 | 6.00 | 7.50 | 6.75 | 5.75 | 6.00 | 6.30 |
| | Интерпретация музыки | | | 2.00 | 6.50 | 6.25 | 5.75 | 7.25 | 6.75 | 6.25 | 5.75 | 6.30 |
| | Сумма за компоненты программы (умноженная) | | | | | | | | | | | 61.90 |

| | | |
|-----------------|--|-------------|
| Снижения | | 0.00 |
|-----------------|--|-------------|

REP Повторение прыжка не в каскаде x Надбавка за прыжки во второй половине программы (10%)

5 этап Кубка России - Ростелеком

КМС, ЮНОШИ Произвольная программа ДЕТАЛИЗАЦИЯ СУДЕЙСКИХ ОЦЕНОК

5 этап Кубка России - Ростелеком - КМС, Юноши

| Место | Имя участника | Город | Старт. номер | Общая сумма за вид | Сумма за элементы | Сумма за компоненты (умноженная) | Общая сумма снижений |
|-------|---|-------|--------------|--------------------|-------------------|----------------------------------|----------------------|
| 9 | Дмитрий ДЕНИСОВ Москва, СК "Крылатское", отделение "Мегаспорт" | МОС | 14 | 116.92 | 57.52 | 59.40 | 0.00 |

| # | Исполненные элементы | Info | Базовая стоимость | GOE | J1 | J2 | J3 | J4 | J5 | J6 | J7 | Оценка бригады |
|-----------------------------|---|------|-------------------|--------|------|------|------|------|------|------|------|----------------|
| 1 | 3Lz+3T | | 10.30 | 0.42 | 1 | 1 | -1 | 1 | 1 | 0 | 0 | 10.72 |
| 2 | 3Fe | e | 3.70 | -0.98 | -1 | -2 | -1 | -1 | -2 | -2 | -1 | 2.72 |
| 3 | 1A+1T | | 1.50 | -0.04 | -1 | 0 | 0 | 0 | 0 | 0 | -1 | 1.46 |
| 4 | CSSp3 | | 2.60 | 0.10 | 0 | 0 | 0 | 1 | 1 | 0 | 0 | 2.70 |
| 5 | StSq2 | | 2.60 | 0.30 | 1 | 1 | 1 | 1 | 0 | 0 | 0 | 2.90 |
| 6 | 3Lo+2T+2Lo | | 9.02 | x 0.56 | 0 | 1 | 1 | 1 | 1 | 1 | 0 | 9.58 |
| 7 | 3Lo | | 5.61 | x 0.14 | 0 | 0 | 0 | 1 | 1 | 0 | 0 | 5.75 |
| 8 | FCSp3 | | 2.80 | 0.00 | 0 | 0 | 0 | 1 | 0 | 0 | 0 | 2.80 |
| 9 | 3Lz | | 6.60 | x 0.28 | 0 | 0 | 1 | 0 | 1 | 0 | 1 | 6.88 |
| 10 | 3S | | 4.84 | x 0.14 | 0 | 0 | 0 | 1 | 0 | 1 | 0 | 4.98 |
| 11 | 2A | | 3.63 | x 0.00 | 0 | 0 | 0 | 1 | 0 | 0 | -1 | 3.63 |
| 12 | CCoSp3 | | 3.00 | 0.40 | 1 | 1 | 0 | 1 | 0 | 1 | 1 | 3.40 |
| | | | 56.20 | | | | | | | | | 57.52 |
| Компоненты программы | | | Фактор | | | | | | | | | |
| | Уровень катания | | | 2.00 | 5.75 | 6.00 | 5.00 | 6.25 | 6.75 | 6.25 | 6.00 | 6.05 |
| | Переходы | | | 2.00 | 5.75 | 5.75 | 5.25 | 5.75 | 6.25 | 5.50 | 5.75 | 5.70 |
| | Представление | | | 2.00 | 6.00 | 6.00 | 5.25 | 6.25 | 6.75 | 5.75 | 6.00 | 6.00 |
| | Композиция | | | 2.00 | 6.00 | 6.25 | 5.00 | 6.00 | 6.75 | 5.75 | 5.50 | 5.90 |
| | Интерпретация музыки | | | 2.00 | 6.25 | 6.25 | 4.75 | 6.50 | 6.50 | 5.75 | 5.50 | 6.05 |
| | Сумма за компоненты программы (умноженная) | | | | | | | | | | | 59.40 |

Снижения

0.00

e Явно неправильное ребро на толчке F/Lz x Надбавка за прыжки во второй половине программы (10%)

5 этап Кубка России - Ростелеком - КМС, Юноши

| Место | Имя участника | Город | Старт. номер | Общая сумма за вид | Сумма за элементы | Сумма за компоненты (умноженная) | Общая сумма снижений |
|-------|---|-------|--------------|--------------------|-------------------|----------------------------------|----------------------|
| 10 | Никита СТАРОСТИН Санкт-Петербург, СПб СДЮШОР | СПБ | 11 | 111.30 | 50.30 | 61.00 | 0.00 |

| # | Исполненные элементы | Info | Базовая стоимость | GOE | J1 | J2 | J3 | J4 | J5 | J6 | J7 | Оценка бригады |
|-----------------------------|---|------|-------------------|---------|------|------|------|------|------|------|------|----------------|
| 1 | 3Lz | | 6.00 | 0.00 | 0 | 0 | 0 | 1 | 0 | 0 | 0 | 6.00 |
| 2 | 3Lo+2T | | 6.40 | -0.14 | 0 | 0 | -1 | 0 | 0 | 0 | -1 | 6.26 |
| 3 | 3Lz+3T< | < | 9.00 | -0.84 | -1 | -1 | -2 | -1 | 0 | -1 | -2 | 8.16 |
| 4 | 3Fe | e | 3.70 | -0.98 | -1 | -2 | 0 | -1 | -2 | -2 | -1 | 2.72 |
| 5 | CCoSp4 | | 3.50 | 0.50 | 1 | 1 | 1 | 1 | 1 | 1 | 0 | 4.00 |
| 6 | StSq2 | | 2.60 | 0.00 | 0 | 0 | 0 | 1 | 0 | 0 | 0 | 2.60 |
| 7 | 3S | | 4.84 | x 0.42 | 1 | 0 | 0 | 1 | 1 | 1 | -1 | 5.26 |
| 8 | 1Lo | | 0.55 | x -0.04 | 0 | 0 | -1 | -1 | 0 | 0 | -1 | 0.51 |
| 9 | 2A+2T | | 5.06 | x -0.20 | 0 | 0 | -1 | 0 | 0 | -1 | -1 | 4.86 |
| 10 | 2A | | 3.63 | x 0.00 | 0 | 0 | 0 | 0 | 0 | 0 | 0 | 3.63 |
| 11 | FSSp3 | | 2.60 | 0.40 | 1 | 1 | 0 | 1 | 1 | 1 | 0 | 3.00 |
| 12 | CCSp3 | | 2.80 | 0.50 | 1 | 1 | 1 | 1 | 1 | 1 | 1 | 3.30 |
| | | | 50.68 | | | | | | | | | 50.30 |
| Компоненты программы | | | Фактор | | | | | | | | | |
| | Уровень катания | | | 2.00 | 6.50 | 6.25 | 5.25 | 6.50 | 6.50 | 6.25 | 5.50 | 6.20 |
| | Переходы | | | 2.00 | 6.25 | 6.00 | 4.25 | 6.00 | 6.25 | 5.75 | 5.50 | 5.90 |
| | Представление | | | 2.00 | 6.50 | 6.25 | 4.75 | 6.25 | 6.50 | 6.00 | 5.50 | 6.10 |
| | Композиция | | | 2.00 | 6.50 | 6.50 | 4.75 | 6.50 | 6.50 | 6.00 | 5.75 | 6.25 |
| | Интерпретация музыки | | | 2.00 | 6.25 | 6.00 | 4.50 | 6.25 | 6.25 | 6.50 | 5.50 | 6.05 |
| | Сумма за компоненты программы (умноженная) | | | | | | | | | | | 61.00 |

Снижения

0.00

< Недокрученный прыжок e Явно неправильное ребро на толчке F/Lz x Надбавка за прыжки во второй половине программы (10%)

5 этап Кубка России - Ростелеком

КМС, ЮНОШИ Произвольная программа ДЕТАЛИЗАЦИЯ СУДЕЙСКИХ ОЦЕНОК

5 этап Кубка России - Ростелеком - КМС, Юноши

| Место | Имя участника | Город | Старт. номер | Общая сумма за вид | Сумма за элементы | Сумма за компоненты (умноженная) | Общая сумма снижений |
|-------|--|-------|--------------|--------------------|-------------------|----------------------------------|----------------------|
| 11 | Александр ГОЛУБЕВ Нижегородская область, СДЮСШОР по ЛВС | ННО | 5 | 108.59 | 56.39 | 52.20 | 0.00 |

| # | Исполненные элементы | Info | Базовая стоимость | GOE | J1 | J2 | J3 | J4 | J5 | J6 | J7 | Оценка бригады |
|---|----------------------|------|-------------------|---------|----|----|----|----|----|----|----|----------------|
| 1 | 3Lze+3T< | e | 7.20 | -1.26 | -2 | -2 | -1 | -2 | -2 | -2 | -1 | 5.94 |
| 2 | 3Lo | | 5.10 | 0.00 | 0 | 0 | 1 | 0 | 0 | 0 | 0 | 5.10 |
| 3 | StSq2 | | 2.60 | 0.20 | 0 | 0 | 0 | 1 | 0 | 1 | 1 | 2.80 |
| 4 | FCSp3 | | 2.80 | 0.10 | 0 | -1 | 0 | 0 | 0 | 1 | 1 | 2.90 |
| 5 | 3Lze | e | 4.62 | x -0.98 | -1 | -2 | -1 | -1 | -2 | -2 | -1 | 3.64 |
| 6 | 3S+2Lo | | 6.82 | x 0.14 | 0 | 0 | 1 | 0 | 0 | 0 | 1 | 6.96 |
| 7 | 3Lo+2T+2Lo | | 9.02 | x -0.28 | -1 | 0 | 0 | -1 | -1 | 0 | 0 | 8.74 |
| 8 | 2A | | 3.63 | x 0.10 | 0 | 0 | 1 | 0 | 0 | 0 | 1 | 3.73 |
| 9 | 2A | | 3.63 | x -0.50 | -1 | -1 | -1 | -1 | -1 | -1 | -1 | 3.13 |
| 10 | 3F | | 5.83 | x 0.42 | 0 | 1 | 1 | 0 | 0 | 1 | 1 | 6.25 |
| 11 | CCoSp4 | | 3.50 | 0.50 | 1 | 1 | 1 | 1 | 0 | 1 | 1 | 4.00 |
| 12 | CSSp3 | | 2.60 | 0.60 | 1 | 1 | 1 | 1 | 0 | 2 | 2 | 3.20 |
| | | | 57.35 | | | | | | | | | 56.39 |
| Компоненты программы | | | Фактор | | | | | | | | | |
| Уровень катания | | | 2.00 | | | | | | | | | 5.40 |
| Переходы | | | 2.00 | | | | | | | | | 5.05 |
| Представление | | | 2.00 | | | | | | | | | 5.30 |
| Композиция | | | 2.00 | | | | | | | | | 5.20 |
| Интерпретация музыки | | | 2.00 | | | | | | | | | 5.15 |
| Сумма за компоненты программы (умноженная) | | | | | | | | | | | | 52.20 |

Снижения

0.00

< Недокрученный прыжок e Явно неправильное ребро на толчке F/Lz x Надбавка за прыжки во второй половине программы (10%)

5 этап Кубка России - Ростелеком - КМС, Юноши

| Место | Имя участника | Город | Старт. номер | Общая сумма за вид | Сумма за элементы | Сумма за компоненты (умноженная) | Общая сумма снижений |
|-------|---|-------|--------------|--------------------|-------------------|----------------------------------|----------------------|
| 12 | Денис АБАКУМОВ Краснодарский край, ЦОП по ФК | КРД | 6 | 105.95 | 52.35 | 53.60 | 0.00 |

| # | Исполненные элементы | Info | Базовая стоимость | GOE | J1 | J2 | J3 | J4 | J5 | J6 | J7 | Оценка бригады |
|---|----------------------|------|-------------------|--------|----|----|----|----|----|----|----|----------------|
| 1 | 3F+2T | | 6.60 | -0.28 | 0 | 0 | 0 | 0 | -1 | -1 | -1 | 6.32 |
| 2 | 3Lze | e | 4.20 | -1.12 | -1 | -2 | -2 | -1 | -2 | -2 | -1 | 3.08 |
| 3 | 3Lo+1Lo+2F | | 7.50 | -0.14 | 0 | 0 | 0 | -1 | 0 | 0 | -1 | 7.36 |
| 4 | 2A+2T | | 4.60 | 0.10 | 0 | 1 | 0 | 0 | 0 | 1 | 0 | 4.70 |
| 5 | CCoSp4 | | 3.50 | 0.30 | 0 | 1 | 1 | 1 | 0 | 1 | 0 | 3.80 |
| 6 | 3F | | 5.83 | x 0.28 | 0 | 1 | 1 | 1 | 0 | 0 | -1 | 6.11 |
| 7 | 3S | | 4.84 | x 0.00 | 0 | 0 | 0 | 0 | 0 | 0 | -1 | 4.84 |
| 8 | 3Lo | | 5.61 | x 0.00 | 0 | 0 | 0 | 1 | 0 | 0 | -1 | 5.61 |
| 9 | 2A | | 3.63 | x 0.40 | 0 | 1 | 1 | 1 | 0 | 1 | 1 | 4.03 |
| 10 | FCSp2 | | 2.30 | 0.00 | 0 | 0 | -1 | 0 | 0 | 0 | 1 | 2.30 |
| 11 | StSq1 | | 1.80 | 0.00 | 0 | 0 | 0 | 0 | 0 | 0 | 0 | 1.80 |
| 12 | CSSp2 | | 2.30 | 0.10 | 1 | 0 | 0 | 1 | 0 | 0 | 0 | 2.40 |
| | | | 52.71 | | | | | | | | | 52.35 |
| Компоненты программы | | | Фактор | | | | | | | | | |
| Уровень катания | | | 2.00 | | | | | | | | | 5.60 |
| Переходы | | | 2.00 | | | | | | | | | 5.10 |
| Представление | | | 2.00 | | | | | | | | | 5.50 |
| Композиция | | | 2.00 | | | | | | | | | 5.40 |
| Интерпретация музыки | | | 2.00 | | | | | | | | | 5.20 |
| Сумма за компоненты программы (умноженная) | | | | | | | | | | | | 53.60 |

Снижения

0.00

e Явно неправильное ребро на толчке F/Lz x Надбавка за прыжки во второй половине программы (10%)

5 этап Кубка России - Ростелеком

КМС, ЮНОШИ Произвольная программа ДЕТАЛИЗАЦИЯ СУДЕЙСКИХ ОЦЕНОК

5 этап Кубка России - Ростелеком - КМС, Юноши

| Место | Имя участника | Город | Старт. номер | Общая сумма за вид | Сумма за элементы | Сумма за компоненты (умноженная) | Общая сумма снижений |
|-------|--|-------|--------------|--------------------|-------------------|----------------------------------|----------------------|
| 13 | Тимур СЕДОВ Ростовская область, СШОР №6 | РОБ | 12 | 99.14 | 47.94 | 52.20 | 1.00 |

| # | Исполненные элементы | Info | Базовая стоимость | GOE | J1 | J2 | J3 | J4 | J5 | J6 | J7 | Оценка бригады |
|-----------------------------|---|------|-------------------|---------|------|------|------|------|------|------|------|----------------|
| 1 | 2A+2T | | 4.60 | -0.20 | 0 | 0 | -1 | 0 | 0 | -1 | -1 | 4.40 |
| 2 | 3Lz+2T | | 7.30 | -0.14 | 0 | 0 | -1 | 0 | 0 | 0 | -1 | 7.16 |
| 3 | CCoSp4 | | 3.50 | -0.06 | 0 | 0 | -1 | 0 | -1 | 0 | 0 | 3.44 |
| 4 | StSq2 | | 2.60 | 0.00 | 0 | 0 | 0 | 1 | 0 | 0 | 0 | 2.60 |
| 5 | 3Lz | | 6.60 | x -0.42 | 0 | 0 | -1 | 0 | -1 | -1 | -1 | 6.18 |
| 6 | 3F | | 5.83 | x -0.70 | -1 | -1 | -1 | 0 | -1 | -1 | -1 | 5.13 |
| 7 | Lo | | 0.00 | x 0.00 | - | - | - | - | - | - | - | 0.00 |
| 8 | FCSp1 | | 1.90 | -0.12 | 0 | -1 | -1 | 0 | 0 | 0 | -1 | 1.78 |
| 9 | 3S+2T*+2Lo | * | 6.82 | x -0.14 | -1 | 0 | 0 | 0 | 0 | 0 | -1 | 6.68 |
| 10 | 3S | | 4.84 | x -0.14 | 0 | 0 | -1 | 1 | 0 | 0 | -1 | 4.70 |
| 11 | 2A | | 3.63 | x 0.00 | 0 | 0 | 0 | 1 | 0 | 0 | 0 | 3.63 |
| 12 | CSSp2 | | 2.30 | -0.06 | 0 | 0 | -1 | 1 | 0 | 0 | -1 | 2.24 |
| | | | 49.92 | | | | | | | | | 47.94 |
| Компоненты программы | | | Фактор | | | | | | | | | |
| | Уровень катания | | | 2.00 | 5.75 | 5.75 | 4.50 | 5.75 | 5.50 | 5.75 | 5.00 | 5.55 |
| | Переходы | | | 2.00 | 5.25 | 5.50 | 4.25 | 5.25 | 5.00 | 5.00 | 4.75 | 5.05 |
| | Представление | | | 2.00 | 5.50 | 5.75 | 4.50 | 5.00 | 5.00 | 5.25 | 5.00 | 5.15 |
| | Композиция | | | 2.00 | 5.75 | 5.75 | 4.75 | 5.00 | 5.50 | 5.50 | 4.75 | 5.30 |
| | Интерпретация музыки | | | 2.00 | 5.25 | 5.50 | 4.50 | 5.00 | 5.25 | 5.00 | 4.75 | 5.05 |
| | Сумма за компоненты программы (умноженная) | | | | | | | | | | | 52.20 |

| | | |
|-----------------|----------------|--------------|
| Снижения | Падения: -1.00 | -1.00 |
|-----------------|----------------|--------------|

* Недопустимый элемент x Надбавка за прыжки во второй половине программы (10%)

5 этап Кубка России - Ростелеком - КМС, Юноши

| Место | Имя участника | Город | Старт. номер | Общая сумма за вид | Сумма за элементы | Сумма за компоненты (умноженная) | Общая сумма снижений |
|-------|--|-------|--------------|--------------------|-------------------|----------------------------------|----------------------|
| 14 | Василий СМИРНОВ Свердловская область, ДЮСШ №8 "Локомотив" | СВ0 | 2 | 95.48 | 44.28 | 52.20 | 1.00 |

| # | Исполненные элементы | Info | Базовая стоимость | GOE | J1 | J2 | J3 | J4 | J5 | J6 | J7 | Оценка бригады |
|-----------------------------|---|------|-------------------|---------|------|------|------|------|------|------|------|----------------|
| 1 | 3T+1Lo<+3S | < | 9.10 | -0.70 | 0 | -1 | -1 | -1 | -1 | -1 | -1 | 8.40 |
| 2 | 3Lo< | < | 3.60 | -2.10 | -3 | -3 | -3 | -3 | -3 | -3 | -3 | 1.50 |
| 3 | StSq3 | | 3.30 | 0.50 | 1 | 0 | 1 | 1 | 1 | 2 | 1 | 3.80 |
| 4 | 2S | | 1.30 | -0.08 | 0 | 0 | -1 | 0 | 0 | -1 | -1 | 1.22 |
| 5 | CCoSp4 | | 3.50 | 0.00 | 1 | -1 | 0 | 0 | 0 | 0 | 0 | 3.50 |
| 6 | 3T | | 4.73 | x 0.70 | 1 | 1 | 1 | 1 | 1 | 1 | 1 | 5.43 |
| 7 | FCCoSp4 | | 3.50 | 0.20 | 0 | 0 | 1 | 0 | 1 | 1 | 0 | 3.70 |
| 8 | 2F | ! | 2.09 | x -0.30 | -1 | -1 | 1 | -1 | -1 | -1 | -1 | 1.79 |
| 9 | 2A+1Lo+2Lo+SEQ | | 4.49 | x 0.00 | 0 | 0 | 1 | 0 | 0 | 0 | 0 | 4.49 |
| 10 | 2A | | 3.63 | x 0.20 | 0 | 0 | 1 | 0 | 0 | 1 | 1 | 3.83 |
| 11 | 2F+2T | | 3.52 | x 0.00 | 0 | 0 | 0 | 0 | 0 | 0 | 0 | 3.52 |
| 12 | CSSp4 | | 3.00 | 0.10 | 1 | 0 | -1 | 0 | 0 | 1 | 0 | 3.10 |
| | | | 45.76 | | | | | | | | | 44.28 |
| Компоненты программы | | | Фактор | | | | | | | | | |
| | Уровень катания | | | 2.00 | 5.50 | 5.25 | 5.00 | 5.00 | 5.50 | 6.25 | 5.50 | 5.35 |
| | Переходы | | | 2.00 | 5.25 | 5.00 | 4.50 | 4.75 | 5.25 | 5.75 | 4.75 | 5.00 |
| | Представление | | | 2.00 | 5.50 | 5.00 | 4.75 | 5.00 | 5.25 | 6.00 | 5.00 | 5.15 |
| | Композиция | | | 2.00 | 5.50 | 5.25 | 4.50 | 5.00 | 5.50 | 5.75 | 5.25 | 5.30 |
| | Интерпретация музыки | | | 2.00 | 5.75 | 5.00 | 4.75 | 5.25 | 5.50 | 6.25 | 5.00 | 5.30 |
| | Сумма за компоненты программы (умноженная) | | | | | | | | | | | 52.20 |

| | | |
|-----------------|----------------|--------------|
| Снижения | Падения: -1.00 | -1.00 |
|-----------------|----------------|--------------|

< Недокрученный прыжок ! Неясное ребро на толчке F/Lz x Надбавка за прыжки во второй половине программы (10%)

5 этап Кубка России - Ростелеком

КМС, ЮНОШИ Произвольная программа ДЕТАЛИЗАЦИЯ СУДЕЙСКИХ ОЦЕНОК

5 этап Кубка России - Ростелеком - КМС, Юноши

| Место | Имя участника | Город | Старт. номер | Общая сумма за вид | Сумма за элементы | Сумма за компоненты (умноженная) | Общая сумма снижений |
|-------|--|-------|--------------|--------------------|-------------------|----------------------------------|----------------------|
| 15 | Иван КИРИЕНКО Краснодарский край, ЦСП по ФК | КРД | 10 | 95.45 | 42.65 | 52.80 | 0.00 |

| # | Исполненные элементы | Info | Базовая стоимость | GOE | J1 | J2 | J3 | J4 | J5 | J6 | J7 | Оценка бригады |
|----|---|------|-------------------|---------------|------|------|------|------|------|------|------|----------------|
| 1 | 3Lz | ! | 6.00 | -1.12 | -2 | -2 | -2 | -1 | -1 | -1 | -2 | 4.88 |
| 2 | 3A<< | << | 3.30 | -1.40 | -2 | -3 | -3 | -2 | -3 | -3 | -3 | 1.90 |
| 3 | 2A+2T | | 4.60 | 0.00 | 0 | 0 | 0 | 0 | 0 | 0 | 0 | 4.60 |
| 4 | 3S | | 4.40 | -0.84 | -1 | -1 | -2 | -1 | -1 | -1 | -2 | 3.56 |
| 5 | CSSp3 | | 2.60 | 0.00 | 0 | 0 | 0 | 1 | 0 | 0 | 0 | 2.60 |
| 6 | StSq2 | | 2.60 | 0.20 | 0 | 0 | 0 | 1 | 1 | 1 | 0 | 2.80 |
| 7 | 3Lze+3T<< | e | 6.05 | x -1.82 | -3 | -3 | -2 | -2 | -3 | -3 | -2 | 4.23 |
| 8 | 3F<< | << | 2.09 | x -0.90 | -3 | -3 | -3 | -2 | -3 | -3 | -3 | 1.19 |
| 9 | FCSp3 | | 2.80 | 0.00 | 1 | 0 | 0 | 0 | 0 | 0 | 0 | 2.80 |
| 10 | 3Lo | | 5.61 | x -0.56 | -1 | -1 | -1 | 0 | 0 | -1 | -2 | 5.05 |
| 11 | 2A+2T+2Lo | | 7.04 | x 0.00 | 0 | 0 | 0 | 0 | 0 | 0 | -1 | 7.04 |
| 12 | CCoSp2V | nC | 2.00 | 0.00 | 0 | 0 | 0 | 1 | 0 | 0 | 0 | 2.00 |
| | | | 49.09 | | | | | | | | | 42.65 |
| | Компоненты программы | | | Фактор | | | | | | | | |
| | Уровень катания | | | 2.00 | 5.75 | 5.25 | 5.00 | 5.75 | 5.75 | 6.00 | 5.25 | 5.55 |
| | Переходы | | | 2.00 | 5.25 | 5.00 | 5.25 | 4.75 | 5.25 | 5.50 | 4.75 | 5.10 |
| | Представление | | | 2.00 | 5.50 | 5.25 | 5.00 | 5.00 | 5.75 | 5.75 | 4.75 | 5.30 |
| | Композиция | | | 2.00 | 5.50 | 5.25 | 4.75 | 4.75 | 5.75 | 5.50 | 5.00 | 5.20 |
| | Интерпретация музыки | | | 2.00 | 5.25 | 5.00 | 5.00 | 5.25 | 5.50 | 5.75 | 5.25 | 5.25 |
| | Сумма за компоненты программы (умноженная) | | | | | | | | | | | 52.80 |

| | |
|-----------------|-------------|
| Снижения | 0.00 |
|-----------------|-------------|

<< Пониженный прыжок e Явно неправильное ребро на толчке F/Lz ! Неясное ребро на толчке F/Lz x Надбавка за прыжки во второй половине программы (10%) nC Нет базовой позиции 'либела'

5 этап Кубка России - Ростелеком - КМС, Юноши

| Место | Имя участника | Город | Старт. номер | Общая сумма за вид | Сумма за элементы | Сумма за компоненты (умноженная) | Общая сумма снижений |
|-------|--|-------|--------------|--------------------|-------------------|----------------------------------|----------------------|
| 16 | Даниль ГАЛИМОВ Республика Татарстан, РСДЮСШОР | ТАТ | 3 | 95.27 | 44.67 | 50.60 | 0.00 |

| # | Исполненные элементы | Info | Базовая стоимость | GOE | J1 | J2 | J3 | J4 | J5 | J6 | J7 | Оценка бригады |
|----|---|------|-------------------|---------------|------|------|------|------|------|------|------|----------------|
| 1 | 2A | | 3.30 | 0.00 | 0 | 0 | 0 | 0 | 0 | 0 | 0 | 3.30 |
| 2 | 3T+2T | | 5.60 | 0.00 | 0 | 0 | 0 | 0 | 0 | 1 | -1 | 5.60 |
| 3 | 2A | | 3.30 | 0.00 | 0 | 0 | 1 | 0 | 0 | 0 | -1 | 3.30 |
| 4 | FCCoSp4 | | 3.50 | 0.00 | 0 | 0 | -1 | 0 | 0 | 0 | 0 | 3.50 |
| 5 | 3S+2T | | 5.70 | 0.14 | 0 | 0 | 0 | 1 | 0 | 1 | -1 | 5.84 |
| 6 | 3T | | 4.73 | x -0.56 | -1 | 0 | 0 | -1 | -1 | -1 | -1 | 4.17 |
| 7 | 3S | | 4.84 | x 0.14 | 0 | 0 | 1 | 0 | 0 | 1 | 0 | 4.98 |
| 8 | CCoSp2 | | 2.50 | 0.04 | -1 | 0 | 1 | 1 | -1 | 0 | 0 | 2.54 |
| 9 | StSq1 | | 1.80 | 0.10 | 0 | 0 | 1 | 1 | 0 | 0 | 0 | 1.90 |
| 10 | 2Lz+1Lo+2F | ! | 4.95 | x -0.30 | -1 | -1 | 0 | -1 | -1 | -1 | -1 | 4.65 |
| 11 | 2Lz | | 2.31 | x -0.18 | -1 | 0 | -1 | 0 | 0 | -1 | -1 | 2.13 |
| 12 | CSSp4 | | 3.00 | -0.24 | -1 | -1 | -1 | -1 | 0 | 0 | -1 | 2.76 |
| | | | 45.53 | | | | | | | | | 44.67 |
| | Компоненты программы | | | Фактор | | | | | | | | |
| | Уровень катания | | | 2.00 | 5.25 | 4.75 | 4.50 | 5.25 | 5.25 | 5.75 | 5.00 | 5.10 |
| | Переходы | | | 2.00 | 4.75 | 4.50 | 4.75 | 5.00 | 5.00 | 5.75 | 4.75 | 4.85 |
| | Представление | | | 2.00 | 5.00 | 4.75 | 5.25 | 5.25 | 5.25 | 6.00 | 4.75 | 5.10 |
| | Композиция | | | 2.00 | 5.25 | 5.00 | 5.00 | 5.50 | 5.50 | 6.00 | 4.75 | 5.25 |
| | Интерпретация музыки | | | 2.00 | 5.00 | 4.75 | 4.75 | 5.00 | 5.25 | 6.25 | 5.00 | 5.00 |
| | Сумма за компоненты программы (умноженная) | | | | | | | | | | | 50.60 |

| | |
|-----------------|-------------|
| Снижения | 0.00 |
|-----------------|-------------|

! Неясное ребро на толчке F/Lz x Надбавка за прыжки во второй половине программы (10%)

5 этап Кубка России - Ростелеком

КМС, ЮНОШИ Произвольная программа ДЕТАЛИЗАЦИЯ СУДЕЙСКИХ ОЦЕНОК

5 этап Кубка России - Ростелеком - КМС, Юноши

| Место | Имя участника | Город | Старт. номер | Общая сумма за вид | Сумма за элементы | Сумма за компоненты (умноженная) | Общая сумма снижений |
|-------|---|-------|--------------|--------------------|-------------------|----------------------------------|----------------------|
| 17 | Егор ЕЛЬКИН Свердловская область, ФКиС "Старт" | СВЕ | 8 | 93.83 | 40.73 | 53.10 | 0.00 |

| # | Исполненные элементы | Info | Базовая стоимость | GOE | J1 | J2 | J3 | J4 | J5 | J6 | J7 | Оценка бригады |
|-----------------------------|---|------|-------------------|--------|------|------|------|------|------|------|------|----------------|
| 1 | 3T+2T | | 5.60 | 0.56 | 0 | 1 | 1 | 1 | 1 | 1 | 0 | 6.16 |
| 2 | 3S+2T | | 5.70 | 0.56 | 0 | 1 | 1 | 1 | 1 | 1 | -1 | 6.26 |
| 3 | 1S | | 0.40 | -0.18 | -3 | -2 | -3 | -1 | 0 | -2 | -1 | 0.22 |
| 4 | CCoSp3 | | 3.00 | 0.00 | 0 | 0 | 0 | 1 | 0 | 0 | -1 | 3.00 |
| 5 | 3T | | 4.30 | 0.56 | 0 | 1 | 1 | 1 | 1 | 1 | -1 | 4.86 |
| 6 | 2S | | 1.30 | 0.00 | 0 | 0 | 0 | 0 | 0 | 0 | -1 | 1.30 |
| 7 | 2A | | 3.63 | x 0.20 | 0 | 1 | 1 | 1 | 0 | 0 | 0 | 3.83 |
| 8 | 2A+1Lo+2Lo+SEQ | | 4.49 | x 0.10 | 0 | 0 | 1 | 1 | 0 | 0 | -1 | 4.59 |
| 9 | 2Lz | | 2.31 | x 0.00 | 0 | 0 | 0 | 0 | 0 | 0 | 0 | 2.31 |
| 10 | StSq3 | | 3.30 | 0.20 | 0 | 1 | 0 | 1 | 1 | 0 | 0 | 3.50 |
| 11 | FCCoSp2V | nS | 2.00 | 0.10 | 0 | 0 | 0 | 1 | 1 | 0 | 0 | 2.10 |
| 12 | CSSp3 | | 2.60 | 0.00 | 0 | 0 | 0 | 1 | 0 | 0 | 0 | 2.60 |
| | | | 38.63 | | | | | | | | | 40.73 |
| Компоненты программы | | | Фактор | | | | | | | | | |
| | Уровень катания | | 2.00 | | 5.25 | 5.50 | 5.00 | 5.75 | 5.75 | 6.00 | 5.25 | 5.50 |
| | Переходы | | 2.00 | | 5.00 | 5.00 | 4.75 | 5.50 | 5.50 | 5.50 | 5.00 | 5.20 |
| | Представление | | 2.00 | | 5.00 | 5.50 | 4.75 | 5.50 | 5.50 | 5.75 | 5.25 | 5.35 |
| | Композиция | | 2.00 | | 5.25 | 5.25 | 4.50 | 5.00 | 5.75 | 5.50 | 5.00 | 5.20 |
| | Интерпретация музыки | | 2.00 | | 5.00 | 5.50 | 4.50 | 5.00 | 5.75 | 5.75 | 5.25 | 5.30 |
| | Сумма за компоненты программы (умноженная) | | | | | | | | | | | 53.10 |

Снижения

0.00

x Надбавка за прыжки во второй половине программы (10%) nS Нет базовой позиции 'волчок'

5 этап Кубка России - Ростелеком - КМС, Юноши

| Место | Имя участника | Город | Старт. номер | Общая сумма за вид | Сумма за элементы | Сумма за компоненты (умноженная) | Общая сумма снижений |
|-------|--|-------|--------------|--------------------|-------------------|----------------------------------|----------------------|
| 18 | Юрий САГУТДИНОВ Владимирская область, ДЮСШ №8 | ВЛД | 1 | 92.32 | 43.72 | 49.60 | 1.00 |

| # | Исполненные элементы | Info | Базовая стоимость | GOE | J1 | J2 | J3 | J4 | J5 | J6 | J7 | Оценка бригады |
|-----------------------------|---|------|-------------------|---------|------|------|------|------|------|------|------|----------------|
| 1 | 2A | | 3.30 | 0.50 | 1 | 1 | 1 | 1 | 1 | 1 | 1 | 3.80 |
| 2 | 2A | | 3.30 | 0.50 | 1 | 1 | 1 | 1 | 0 | 2 | 1 | 3.80 |
| 3 | CSSp3 | | 2.60 | 0.40 | 0 | 1 | 1 | 1 | 0 | 1 | 1 | 3.00 |
| 4 | 3Lz | | 6.00 | -0.14 | 0 | 0 | 0 | 0 | -1 | 0 | -1 | 5.86 |
| 5 | FCCoSp2 | | 2.50 | 0.30 | 0 | 0 | 1 | 1 | 0 | 1 | 1 | 2.80 |
| 6 | StSq2 | | 2.60 | 0.10 | 0 | 0 | 0 | 1 | 0 | 1 | 0 | 2.70 |
| 7 | 3Lz+REP | | 4.62 | x -2.10 | -3 | -3 | -3 | -3 | -3 | -3 | -3 | 2.52 |
| 8 | 3Lo | | 5.61 | x -1.40 | -2 | -2 | -2 | -2 | -2 | -1 | -3 | 4.21 |
| 9 | 2F+SEQ+2S<<* | * | 1.67 | x -0.78 | -2 | -2 | -3 | -3 | -3 | -2 | -3 | 0.89 |
| 10 | 3S+2T | | 6.27 | x 0.00 | 0 | 0 | 0 | 0 | 0 | 0 | 0 | 6.27 |
| 11 | 3T | | 4.73 | x 0.14 | 0 | 0 | 0 | 1 | 0 | 1 | 0 | 4.87 |
| 12 | CCoSp3 | | 3.00 | 0.00 | 0 | 0 | -1 | 0 | 0 | 0 | 0 | 3.00 |
| | | | 46.20 | | | | | | | | | 43.72 |
| Компоненты программы | | | Фактор | | | | | | | | | |
| | Уровень катания | | 2.00 | | 5.50 | 5.00 | 5.25 | 5.50 | 5.50 | 6.00 | 5.25 | 5.40 |
| | Переходы | | 2.00 | | 4.50 | 4.75 | 4.25 | 5.00 | 5.00 | 5.25 | 4.50 | 4.75 |
| | Представление | | 2.00 | | 4.75 | 4.75 | 4.50 | 5.25 | 4.75 | 5.75 | 4.75 | 4.85 |
| | Композиция | | 2.00 | | 4.75 | 5.00 | 4.75 | 5.50 | 5.00 | 5.75 | 4.75 | 5.00 |
| | Интерпретация музыки | | 2.00 | | 4.50 | 4.75 | 4.75 | 5.00 | 5.00 | 5.75 | 4.50 | 4.80 |
| | Сумма за компоненты программы (умноженная) | | | | | | | | | | | 49.60 |

Снижения

Падения: -1.00

-1.00

* Недопустимый элемент << Пониженный прыжок REP Повторение прыжка не в каскаде x Надбавка за прыжки во второй половине программы (10%)

5 этап Кубка России - Ростелеком

КМС, ЮНОШИ Произвольная программа ДЕТАЛИЗАЦИЯ СУДЕЙСКИХ ОЦЕНОК

5 этап Кубка России - Ростелеком - КМС, Юноши

| Место | Имя участника | Город | Старт. номер | Общая сумма за вид | Сумма за элементы | Сумма за компоненты (умноженная) | Общая сумма снижений |
|-------|--|-------|--------------|--------------------|-------------------|----------------------------------|----------------------|
| 19 | Иван КУЗНЕЦОВ Челябинская область, СШОР "Тодес" | ЧЕЛ | 4 | 88.01 | 41.21 | 46.80 | 0.00 |

| # | Исполненные элементы | Info | Базовая стоимость | GOE | J1 | J2 | J3 | J4 | J5 | J6 | J7 | Оценка бригады |
|-----------------------------|---|------|-------------------|-------|------|------|------|------|------|------|------|----------------|
| 1 | 3T | | 4.30 | 0.14 | 1 | 0 | 0 | 0 | 0 | 1 | 0 | 4.44 |
| 2 | 2A | | 3.30 | 0.00 | 0 | 0 | -1 | 0 | 0 | 0 | 0 | 3.30 |
| 3 | 3T+2T | | 5.60 | 0.00 | 0 | 0 | 0 | 0 | 0 | 0 | 0 | 5.60 |
| 4 | 3S | | 4.40 | 0.14 | 0 | 1 | 1 | 0 | 0 | 0 | -1 | 4.54 |
| 5 | CCSp3 | | 2.80 | -0.12 | 0 | 0 | -1 | 0 | 0 | -1 | -1 | 2.68 |
| 6 | 3S+2T | | 5.70 | 0.00 | 0 | 0 | 0 | 0 | 0 | 0 | -1 | 5.70 |
| 7 | FSSp4 | | 3.00 | -0.18 | -1 | 0 | -1 | -1 | 0 | 0 | -1 | 2.82 |
| 8 | StSq1 | | 1.80 | -0.12 | -1 | -1 | 0 | 0 | 0 | 0 | -1 | 1.68 |
| 9 | 2F | x | 2.09 | 0.00 | 0 | 0 | 0 | 0 | 0 | 0 | -1 | 2.09 |
| 10 | 2A | x | 3.63 | 0.00 | 0 | 0 | 0 | 0 | 0 | 0 | 0 | 3.63 |
| 11 | CCoSp3 | | 3.00 | -0.30 | -1 | 0 | -1 | -1 | -1 | -1 | -1 | 2.70 |
| 12 | 2F | x | 2.09 | -0.06 | 0 | 0 | -1 | 0 | 0 | 0 | -1 | 2.03 |
| | | | 41.71 | | | | | | | | | 41.21 |
| Компоненты программы | | | Фактор | | | | | | | | | |
| | Уровень катания | | | 2.00 | 5.00 | 4.75 | 4.25 | 5.00 | 5.25 | 4.75 | 4.75 | 4.85 |
| | Переходы | | | 2.00 | 4.50 | 4.50 | 4.25 | 4.75 | 4.75 | 4.00 | 4.50 | 4.50 |
| | Представление | | | 2.00 | 4.75 | 4.50 | 4.25 | 4.75 | 5.00 | 4.50 | 4.50 | 4.60 |
| | Композиция | | | 2.00 | 4.75 | 4.75 | 4.75 | 5.00 | 5.25 | 4.75 | 4.75 | 4.80 |
| | Интерпретация музыки | | | 2.00 | 4.75 | 4.50 | 4.50 | 4.75 | 5.25 | 4.75 | 4.50 | 4.65 |
| | Сумма за компоненты программы (умноженная) | | | | | | | | | | | 46.80 |

| | |
|-----------------|-------------|
| Снижения | 0.00 |
|-----------------|-------------|

x Надбавка за прыжки во второй половине программы (10%)

5 этап Кубка России - Ростелеком - КМС, Юноши

| Место | Имя участника | Город | Старт. номер | Общая сумма за вид | Сумма за элементы | Сумма за компоненты (умноженная) | Общая сумма снижений |
|-------|--|-------|--------------|--------------------|-------------------|----------------------------------|----------------------|
| 20 | Матвей ГИЛЕВ Пермский край, СДЮСШОР "Орлёнок" | ПРМ | 9 | 81.44 | 30.84 | 51.60 | 1.00 |

| # | Исполненные элементы | Info | Базовая стоимость | GOE | J1 | J2 | J3 | J4 | J5 | J6 | J7 | Оценка бригады |
|-----------------------------|---|------|-------------------|-------|------|------|------|------|------|------|------|----------------|
| 1 | 2A | | 3.30 | 0.00 | 0 | 0 | 0 | 0 | 0 | 0 | 0 | 3.30 |
| 2 | FSSp4 | | 3.00 | 0.20 | 0 | 0 | 0 | 1 | 1 | 1 | 0 | 3.20 |
| 3 | StSq3 | | 3.30 | 0.50 | 0 | 1 | 1 | 1 | 1 | 1 | 2 | 3.80 |
| 4 | 3F< | < | 3.70 | -1.12 | -2 | -1 | -2 | -1 | -2 | -1 | -2 | 2.58 |
| 5 | 2Lz+1Lo+2S | | 3.90 | -0.06 | 0 | 0 | 0 | 0 | 0 | -1 | -1 | 3.84 |
| 6 | CCoSp3V | nC | 2.50 | 0.20 | 1 | 0 | 0 | 1 | 0 | 1 | 0 | 2.70 |
| 7 | 3S< | < | 3.41 | x | -3 | -3 | -3 | -1 | -2 | -2 | -3 | 1.59 |
| 8 | 3F<+REP | < | 2.85 | x | -3 | -3 | -3 | -3 | -3 | -3 | -3 | 0.75 |
| 9 | 2S<< | << | 0.44 | x | -3 | -3 | -3 | -2 | -3 | -3 | -3 | 0.14 |
| 10 | 2Lo+2T | | 3.41 | x | 0 | 0 | 0 | 0 | 0 | 0 | 0 | 3.41 |
| 11 | 2A | x | 3.63 | -0.40 | -1 | -1 | -1 | -1 | 0 | 0 | -2 | 3.23 |
| 12 | CCSp2 | | 2.30 | 0.00 | 0 | 0 | 0 | 0 | 0 | 0 | -1 | 2.30 |
| | | | 35.74 | | | | | | | | | 30.84 |
| Компоненты программы | | | Фактор | | | | | | | | | |
| | Уровень катания | | | 2.00 | 5.25 | 5.50 | 5.00 | 5.25 | 5.50 | 6.00 | 5.00 | 5.30 |
| | Переходы | | | 2.00 | 5.00 | 5.25 | 4.75 | 4.75 | 5.25 | 5.75 | 5.00 | 5.05 |
| | Представление | | | 2.00 | 4.25 | 5.00 | 4.75 | 5.00 | 5.00 | 6.00 | 5.00 | 4.95 |
| | Композиция | | | 2.00 | 5.25 | 5.50 | 5.00 | 4.75 | 5.50 | 5.75 | 5.25 | 5.30 |
| | Интерпретация музыки | | | 2.00 | 4.75 | 5.25 | 5.00 | 5.00 | 5.25 | 6.25 | 5.50 | 5.20 |
| | Сумма за компоненты программы (умноженная) | | | | | | | | | | | 51.60 |

| | | |
|-----------------|----------------|--------------|
| Снижения | Падения: -1.00 | -1.00 |
|-----------------|----------------|--------------|

< Недокрученный прыжок << Пониженный прыжок REP Повторение прыжка не в каскаде x Надбавка за прыжки во второй половине программы (10%) nC Нет базовой позиции 'либела'

**5-й этап «Кубок России-Ростелеком»
Открытый чемпионат г. Москвы
по фигурному катанию на коньках**

г.Москва, л/д "Мечта"

21-25 ноября 2017 г.

**СПРАВКА
о составе и квалификации судейской коллегии
согласно приказу Минспорта России от 28 февраля 2017г. №134**

Судейская бригада

Мужчины МС

| | | | |
|--------------------------------------|-------------------|--------|----|
| Технический контролер | Ушакова Елена | Москва | 1 |
| Технический специалист | Кокоев Солтан | Москва | ВК |
| Асс. Технического специалиста | Гафарова Людмила | Казань | 1 |
| Старший судья | Даниленко Татьяна | Москва | ВК |

Судьи:

| | | | |
|-----------|------------------|-------------|----|
| 1. | Поскачей Мария | Москва | 1 |
| 2. | Баранова Дарья | Москва | 1 |
| 3. | Кучин Константин | Челябинск | ВК |
| 4. | Сергеев Михаил | Владимир | 1 |
| 5. | Асеева Людмила | Лен.Область | ВК |
| 6. | Гольман Всеволод | Мос.область | ВК |
| 7. | Ларичева Вера | С.Петербург | ВК |

| | | | |
|------------------------------|----------------|--------|---|
| Оператор ввода данных | Денисов Андрей | Москва | 2 |
|------------------------------|----------------|--------|---|

Главный судья



Светлана Кандыба Москва

**председатель судейской коллегии, уполномоченный представитель ФФКМ
(Протокол СТК ФФКМ №021 от 20.03.2017)**

5 этап Кубка России - Ростелеком

Москва
ЛД Мечта

21.11.2017 - 25.11.2017

МС, МУЖЧИНЫ ОКОНЧАТЕЛЬНЫЕ РЕЗУЛЬТАТЫ

| Место | Имя | Год рождения | Город | Общая сумма | КП | ПП |
|-------|---|--------------|-------|-------------|----|----|
| 1 | Андрей ЛАЗУКИН <i>Санкт-Петербург-Самарская обл., СДЮСШОР "Звёздный лёд"</i> | 1997 | С/С | 236.76 | 1 | 1 |
| 2 | Артур ДМИТРИЕВ <i>Москва, УОР №4 им. А.Я. Гомельского</i> | 1992 | МОС | 228.49 | 2 | 2 |
| 3 | Артём ЛЕЖЕЕВ <i>Санкт-Петербург-Республика Карелия, СПб СДЮСШОР</i> | 1996 | С/К | 209.51 | 3 | 3 |
| 4 | Андрей ЗУБЕР <i>Ленинградская область, СШ "Юниор"</i> | 1997 | ЛОБ | 198.44 | 4 | 4 |
| 5 | Владимир ЛИТВИНЦЕВ <i>Москва, ЦСО "Самбо-70", отделение "Конёк Чайковской"</i> | 2001 | МОС | 182.77 | 5 | 5 |
| 6 | Владислав ЧАШКОВ <i>Пермский край, СДЮСШОР "Орлёнок"</i> | 2002 | ПРМ | 174.42 | 6 | 6 |
| 7 | Владимир САМОЙЛОВ <i>Москва, Академия ФК "Ангелы Плющенко"</i> | 1999 | МОС | 167.96 | 7 | 7 |
| 8 | Максим ЛОЖКИН <i>Пермский край, СДЮСШОР "Орлёнок"</i> | 2002 | ПРМ | 144.41 | 9 | 8 |
| 9 | Станислав СИЗЕЛОВ <i>Ленинградская область, СШ "Юниор"</i> | 2000 | ЛОБ | 136.38 | 8 | 9 |

Татьяна ДАНИЛЕНКО Москва

Старший судья



Елена УШАКОВА Москва

Технический Контролёр



МС, МУЖЧИНЫ

ДЕТАЛИЗАЦИЯ ПО ВИДУ: Короткая программа

| Место | Имя | Город | Общая | Сумма | Сумма | SS | TR | PE | CO | IN | Снижен. |
|-------|--------------------|-------|----------------------|---------------------|----------------------|------|------|------|------|------|---------|
| | | | сумма за вид = | за элементы + | за компон. * + | | | | | | - |
| 1 | Андрей ЛАЗУКИН | С/С | 84.61 | 46.51 | 38.10 | 7.55 | 7.40 | 7.65 | 7.80 | 7.70 | 0.00 |
| 2 | Артур ДМИТРИЕВ | МОС | 82.24 | 43.69 | 38.55 | 7.75 | 7.50 | 7.70 | 7.75 | 7.85 | 0.00 |
| 3 | Артём ЛЕЖЕЕВ | С/К | 69.23 | 33.03 | 36.20 | 7.25 | 7.10 | 7.20 | 7.30 | 7.35 | 0.00 |
| 4 | Андрей ЗУБЕР | ЛОБ | 66.90 | 36.30 | 31.60 | 6.50 | 6.00 | 6.30 | 6.40 | 6.40 | 1.00 |
| 5 | Владимир ЛИТВИНЦЕВ | МОС | 61.09 | 31.44 | 30.65 | 6.20 | 5.85 | 6.20 | 6.30 | 6.10 | 1.00 |
| 6 | Владислав ЧАШКОВ | ПРМ | 60.01 | 30.86 | 29.15 | 6.00 | 5.70 | 5.90 | 5.75 | 5.80 | 0.00 |
| 7 | Владимир САМОЙЛОВ | МОС | 56.25 | 25.45 | 32.80 | 6.95 | 6.40 | 6.20 | 6.60 | 6.65 | 2.00 |
| 8 | Станислав СИЗЕЛОВ | ЛОБ | 48.61 | 23.41 | 26.20 | 5.45 | 5.10 | 5.15 | 5.30 | 5.20 | 1.00 |
| 9 | Максим ЛОЖКИН | ПРМ | 48.53 | 22.43 | 27.10 | 5.65 | 5.25 | 5.35 | 5.50 | 5.35 | 1.00 |

SS = Уровень катания

TR = Переходы

PE = Представление

CO = Композиция

IN = Интерпретация музыки

* = умноженная сумма

5 этап Кубка России - Ростелеком

МС, МУЖЧИНЫ Короткая программа

ДЕТАЛИЗАЦИЯ СУДЕЙСКИХ ОЦЕНОК

5 этап Кубка России - Ростелеком - МС, Мужчины

| Место | Имя участника | Город | Старт. номер | Общая сумма за вид | Сумма за элементы | Сумма за компоненты (умноженная) | Общая сумма снижений |
|-------|--|-------|--------------|--------------------|-------------------|----------------------------------|----------------------|
| 1 | Андрей ЛАЗУКИН Санкт-Петербург-Самарская обл., СДЮСШОР "Звёздный лёд" | С/С | 7 | 84.61 | 46.51 | 38.10 | 0.00 |

| # | Исполненные элементы | Info | Базовая стоимость | GOE | J1 | J2 | J3 | J4 | J5 | J6 | J7 | Оценка бригады | |
|---|----------------------|------|-------------------|------|------|------|------|------|------|------|------|----------------|--------------|
| 1 | 4T+3T | | 14.60 | 1.40 | 1 | 1 | 1 | 2 | 2 | 2 | 1 | 16.00 | |
| 2 | 3A | | 8.50 | 1.00 | 1 | 1 | 1 | 1 | 1 | 1 | 0 | 9.50 | |
| 3 | FCSp3 | | 2.80 | 0.70 | 1 | 2 | 2 | 2 | 1 | 1 | 1 | 3.50 | |
| 4 | 3F | x | 5.83 | 0.98 | 1 | 2 | 1 | 2 | 1 | 2 | 1 | 6.81 | |
| 5 | CCoSp4 | | 3.50 | 0.60 | 2 | 2 | 1 | 1 | 1 | 1 | 1 | 4.10 | |
| 6 | StSq2 | | 2.60 | 0.80 | 2 | 2 | 1 | 2 | 1 | 1 | 2 | 3.40 | |
| 7 | CSSp4 | | 3.00 | 0.20 | 1 | 0 | 1 | 1 | 0 | 0 | 0 | 3.20 | |
| | | | 40.83 | | | | | | | | | 46.51 | |
| Компоненты программы | | | Фактор | | | | | | | | | | |
| | Уровень катания | | | 1.00 | 7.50 | 7.25 | 7.50 | 7.75 | 7.50 | 7.50 | 7.75 | 7.55 | |
| | Переходы | | | 1.00 | 7.50 | 6.75 | 7.50 | 7.50 | 7.25 | 7.25 | 7.50 | 7.40 | |
| | Представление | | | 1.00 | 7.75 | 7.00 | 7.75 | 8.00 | 7.50 | 7.50 | 7.75 | 7.65 | |
| | Композиция | | | 1.00 | 7.75 | 6.75 | 8.00 | 8.00 | 7.75 | 7.75 | 7.75 | 7.80 | |
| | Интерпретация музыки | | | 1.00 | 8.00 | 7.50 | 7.75 | 7.75 | 7.75 | 7.50 | 7.75 | 7.70 | |
| Сумма за компоненты программы (умноженная) | | | | | | | | | | | | | 38.10 |

| | |
|-----------------|-------------|
| Снижения | 0.00 |
|-----------------|-------------|

x Надбавка за прыжки во второй половине программы (10%)

5 этап Кубка России - Ростелеком - МС, Мужчины

| Место | Имя участника | Город | Старт. номер | Общая сумма за вид | Сумма за элементы | Сумма за компоненты (умноженная) | Общая сумма снижений |
|-------|---|-------|--------------|--------------------|-------------------|----------------------------------|----------------------|
| 2 | Артур ДМИТРИЕВ Москва, УОР №4 им. А.Я. Гомельского | МОС | 9 | 82.24 | 43.69 | 38.55 | 0.00 |

| # | Исполненные элементы | Info | Базовая стоимость | GOE | J1 | J2 | J3 | J4 | J5 | J6 | J7 | Оценка бригады | |
|---|----------------------|------|-------------------|-------|------|------|------|------|------|------|------|----------------|--------------|
| 1 | 4T+3T | | 14.60 | 0.60 | 1 | 1 | 1 | 1 | 0 | 0 | 0 | 15.20 | |
| 2 | 4F<< | << | 5.30 | -1.96 | -2 | -3 | -3 | -2 | -3 | -3 | -3 | 3.34 | |
| 3 | FCSp3 | | 2.80 | 0.70 | 1 | 2 | 2 | 2 | 1 | 1 | 1 | 3.50 | |
| 4 | StSq3 | | 3.30 | 0.60 | 2 | 2 | 1 | 1 | 1 | 1 | 1 | 3.90 | |
| 5 | 3A | x | 9.35 | 1.20 | 2 | 2 | 1 | 1 | 1 | 1 | 0 | 10.55 | |
| 6 | CSSp3 | | 2.60 | 0.60 | 2 | 1 | 2 | 1 | 1 | 1 | 1 | 3.20 | |
| 7 | CCoSp4 | | 3.50 | 0.50 | 1 | 1 | 1 | 1 | 1 | 1 | 0 | 4.00 | |
| | | | 41.45 | | | | | | | | | 43.69 | |
| Компоненты программы | | | Фактор | | | | | | | | | | |
| | Уровень катания | | | 1.00 | 7.75 | 7.75 | 8.00 | 7.75 | 7.75 | 7.50 | 7.75 | 7.75 | |
| | Переходы | | | 1.00 | 7.50 | 6.50 | 7.75 | 7.50 | 7.50 | 7.50 | 7.50 | 7.50 | |
| | Представление | | | 1.00 | 8.00 | 7.25 | 8.00 | 8.00 | 7.50 | 7.50 | 7.50 | 7.70 | |
| | Композиция | | | 1.00 | 8.00 | 7.00 | 8.00 | 7.75 | 7.75 | 7.75 | 7.50 | 7.75 | |
| | Интерпретация музыки | | | 1.00 | 8.25 | 7.25 | 8.25 | 8.00 | 7.75 | 7.75 | 7.50 | 7.85 | |
| Сумма за компоненты программы (умноженная) | | | | | | | | | | | | | 38.55 |

| | |
|-----------------|-------------|
| Снижения | 0.00 |
|-----------------|-------------|

<< Пониженный прыжок x Надбавка за прыжки во второй половине программы (10%)

5 этап Кубка России - Ростелеком

МС, МУЖЧИНЫ Короткая программа

ДЕТАЛИЗАЦИЯ СУДЕЙСКИХ ОЦЕНОК

5 этап Кубка России - Ростелеком - МС, Мужчины

| Место | Имя участника | Город | Старт. номер | Общая сумма за вид | Сумма за элементы | Сумма за компоненты (умноженная) | Общая сумма снижений |
|-------|--|-------|--------------|--------------------|-------------------|----------------------------------|----------------------|
| 3 | Артём ЛЕЖЕЕВ Санкт-Петербург-Республика Карелия, СПб СДЮШОР | С/К | 4 | 69.23 | 33.03 | 36.20 | 0.00 |

| # | Исполненные элементы | Info | Базовая стоимость | GOE | J1 | J2 | J3 | J4 | J5 | J6 | J7 | Оценка бригады |
|-----------------------------|---|------|-------------------|------|------|------|------|------|------|------|------|----------------|
| 1 | 3Lo | | 5.10 | 0.70 | 1 | 1 | 1 | 1 | 1 | 1 | 1 | 5.80 |
| 2 | 2A | | 3.30 | 0.50 | 1 | 1 | 1 | 1 | 1 | 1 | 1 | 3.80 |
| 3 | CSSp4 | | 3.00 | 0.60 | 2 | 2 | 1 | 1 | 1 | 1 | 1 | 3.60 |
| 4 | StSq3 | | 3.30 | 0.50 | 1 | 2 | 1 | 1 | 1 | 1 | 1 | 3.80 |
| 5 | 3Lz+2T | x | 8.03 | 0.00 | 0 | 0 | 0 | 0 | 0 | 0 | 0 | 8.03 |
| 6 | CCoSp4 | | 3.50 | 0.90 | 2 | 2 | 2 | 2 | 1 | 1 | 2 | 4.40 |
| 7 | FCSp4 | | 3.20 | 0.40 | 1 | 1 | 1 | 1 | 0 | 0 | 1 | 3.60 |
| | | | 29.43 | | | | | | | | | 33.03 |
| Компоненты программы | | | Фактор | | | | | | | | | |
| | Уровень катания | | | 1.00 | 7.50 | 7.50 | 7.25 | 7.00 | 7.25 | 7.25 | 6.75 | 7.25 |
| | Переходы | | | 1.00 | 7.50 | 8.00 | 7.00 | 7.00 | 7.00 | 7.00 | 6.75 | 7.10 |
| | Представление | | | 1.00 | 7.50 | 7.50 | 7.25 | 7.00 | 7.25 | 7.00 | 7.00 | 7.20 |
| | Композиция | | | 1.00 | 7.50 | 7.50 | 7.25 | 7.25 | 7.25 | 7.25 | 7.25 | 7.30 |
| | Интерпретация музыки | | | 1.00 | 7.50 | 7.75 | 7.50 | 7.25 | 7.25 | 7.25 | 7.25 | 7.35 |
| | Сумма за компоненты программы (умноженная) | | | | | | | | | | | 36.20 |

| | |
|-----------------|-------------|
| Снижения | 0.00 |
|-----------------|-------------|

x Надбавка за прыжки во второй половине программы (10%)

5 этап Кубка России - Ростелеком - МС, Мужчины

| Место | Имя участника | Город | Старт. номер | Общая сумма за вид | Сумма за элементы | Сумма за компоненты (умноженная) | Общая сумма снижений |
|-------|---|-------|--------------|--------------------|-------------------|----------------------------------|----------------------|
| 4 | Андрей ЗУБЕР Ленинградская область, СШ "Юниор" | ЛОБ | 1 | 66.90 | 36.30 | 31.60 | 1.00 |

| # | Исполненные элементы | Info | Базовая стоимость | GOE | J1 | J2 | J3 | J4 | J5 | J6 | J7 | Оценка бригады |
|-----------------------------|---|------|-------------------|-------|------|------|------|------|------|------|------|----------------|
| 1 | 4S< | < | 8.10 | -4.00 | -3 | -3 | -3 | -3 | -3 | -3 | -3 | 4.10 |
| 2 | 3A | | 8.50 | 0.60 | 1 | 0 | 0 | 1 | 1 | 0 | 1 | 9.10 |
| 3 | 3Lz+3T | | 10.30 | 0.00 | 1 | 0 | 0 | 0 | 0 | 0 | 0 | 10.30 |
| 4 | CSSp3 | | 2.60 | 0.30 | 2 | 0 | 1 | 0 | 1 | 1 | 0 | 2.90 |
| 5 | StSq3 | | 3.30 | 0.40 | 1 | 1 | 1 | 1 | 1 | 0 | 0 | 3.70 |
| 6 | FCSp2 | | 2.30 | 0.10 | 1 | 0 | 1 | 0 | 0 | 0 | 0 | 2.40 |
| 7 | CCoSp4 | | 3.50 | 0.30 | 1 | 1 | 0 | 0 | 1 | 1 | 0 | 3.80 |
| | | | 38.60 | | | | | | | | | 36.30 |
| Компоненты программы | | | Фактор | | | | | | | | | |
| | Уровень катания | | | 1.00 | 6.50 | 6.25 | 6.75 | 6.25 | 6.75 | 6.25 | 6.75 | 6.50 |
| | Переходы | | | 1.00 | 5.75 | 5.75 | 6.50 | 5.75 | 6.25 | 6.00 | 6.25 | 6.00 |
| | Представление | | | 1.00 | 6.50 | 6.00 | 6.75 | 5.75 | 6.50 | 6.00 | 6.50 | 6.30 |
| | Композиция | | | 1.00 | 6.50 | 6.25 | 6.50 | 6.00 | 6.75 | 6.50 | 6.25 | 6.40 |
| | Интерпретация музыки | | | 1.00 | 6.75 | 6.00 | 7.00 | 6.00 | 6.50 | 6.25 | 6.50 | 6.40 |
| | Сумма за компоненты программы (умноженная) | | | | | | | | | | | 31.60 |

| | | |
|-----------------|-------------------|--------------|
| Снижения | Падения: -1.00(1) | -1.00 |
|-----------------|-------------------|--------------|

< Недокрученный прыжок

5 этап Кубка России - Ростелеком

МС, МУЖЧИНЫ Короткая программа

ДЕТАЛИЗАЦИЯ СУДЕЙСКИХ ОЦЕНОК

5 этап Кубка России - Ростелеком - МС, Мужчины

| Место | Имя участника | Город | Старт. номер | Общая сумма за вид | Сумма за элементы | Сумма за компоненты (умноженная) | Общая сумма снижений |
|-------|--|-------|--------------|--------------------|-------------------|----------------------------------|----------------------|
| 5 | Владимир ЛИТВИНЦЕВ Москва, ЦСО "Самбо-70", отделение "Конёк Чайковской" | МОС | 6 | 61.09 | 31.44 | 30.65 | 1.00 |

| # | Исполненные элементы | Info | Базовая стоимость | GOE | J1 | J2 | J3 | J4 | J5 | J6 | J7 | Оценка бригады |
|-----------------------------|---|------|-------------------|-------|------|------|------|------|------|------|------|----------------|
| 1 | 2A | | 3.30 | 0.50 | 1 | 1 | 1 | 1 | 1 | 0 | 1 | 3.80 |
| 2 | 3F+3T | | 9.60 | 0.70 | 1 | 1 | 1 | 1 | 1 | 1 | 1 | 10.30 |
| 3 | 3Lz | ! | 6.00 | -0.70 | -1 | -2 | -1 | -1 | -1 | 0 | -1 | 5.30 |
| 4 | FSSp2 | | 2.30 | -0.06 | 0 | 0 | -1 | 0 | 0 | 0 | -1 | 2.24 |
| 5 | CCSp3 | | 2.80 | 0.00 | 0 | 0 | 0 | 0 | 0 | 0 | 0 | 2.80 |
| 6 | StSq3 | | 3.30 | 0.50 | 1 | 1 | 1 | 1 | 1 | 1 | 1 | 3.80 |
| 7 | CCoSp3 | | 3.00 | 0.20 | 0 | 0 | 0 | 1 | 1 | 1 | 0 | 3.20 |
| | | | 30.30 | | | | | | | | | 31.44 |
| Компоненты программы | | | Фактор | | | | | | | | | |
| | Уровень катания | | | 1.00 | 6.25 | 6.25 | 6.25 | 6.50 | 5.75 | 5.50 | 6.50 | 6.20 |
| | Переходы | | | 1.00 | 6.25 | 5.75 | 6.00 | 6.00 | 5.50 | 5.25 | 6.00 | 5.85 |
| | Представление | | | 1.00 | 6.50 | 6.00 | 6.25 | 6.25 | 6.00 | 5.50 | 6.50 | 6.20 |
| | Композиция | | | 1.00 | 6.50 | 6.25 | 6.50 | 6.25 | 6.00 | 5.75 | 6.50 | 6.30 |
| | Интерпретация музыки | | | 1.00 | 6.50 | 6.00 | 6.75 | 6.00 | 5.75 | 5.50 | 6.25 | 6.10 |
| | Сумма за компоненты программы (умноженная) | | | | | | | | | | | 30.65 |

| | | | | | | | | | | | | |
|-----------------|--------------------|-------|--|--|--|--|--|--|--|--|--|--------------|
| Снижения | Нарушение времени: | -1.00 | | | | | | | | | | -1.00 |
|-----------------|--------------------|-------|--|--|--|--|--|--|--|--|--|--------------|

! Неясное ребро на толчке F/Lz

5 этап Кубка России - Ростелеком - МС, Мужчины

| Место | Имя участника | Город | Старт. номер | Общая сумма за вид | Сумма за элементы | Сумма за компоненты (умноженная) | Общая сумма снижений |
|-------|--|-------|--------------|--------------------|-------------------|----------------------------------|----------------------|
| 6 | Владислав ЧАШКОВ Пермский край, СДЮСШОР "Орлёнок" | ПРМ | 5 | 60.01 | 30.86 | 29.15 | 0.00 |

| # | Исполненные элементы | Info | Базовая стоимость | GOE | J1 | J2 | J3 | J4 | J5 | J6 | J7 | Оценка бригады |
|-----------------------------|---|------|-------------------|---------|------|------|------|------|------|------|------|----------------|
| 1 | 3Lz+2T | | 7.30 | 0.56 | 1 | 1 | 1 | 1 | 1 | 0 | 0 | 7.86 |
| 2 | FSSp4 | | 3.00 | 0.40 | 0 | 1 | 1 | 1 | 1 | 1 | 0 | 3.40 |
| 3 | StSq3 | | 3.30 | 0.20 | 0 | 1 | 1 | 1 | 0 | 0 | 0 | 3.50 |
| 4 | 2A | | 3.63 | x 0.50 | 1 | 2 | 1 | 1 | 1 | 1 | 1 | 4.13 |
| 5 | 3Lo | | 5.61 | x -0.14 | 0 | -1 | -1 | 0 | 0 | 0 | 0 | 5.47 |
| 6 | CCSp4 | | 3.20 | 0.10 | 0 | 0 | 1 | 1 | 0 | 0 | 0 | 3.30 |
| 7 | CCoSp3 | | 3.00 | 0.20 | 0 | 1 | 1 | 0 | 0 | 1 | 0 | 3.20 |
| | | | 29.04 | | | | | | | | | 30.86 |
| Компоненты программы | | | Фактор | | | | | | | | | |
| | Уровень катания | | | 1.00 | 5.75 | 6.00 | 6.50 | 6.25 | 5.75 | 5.50 | 6.25 | 6.00 |
| | Переходы | | | 1.00 | 5.50 | 6.00 | 6.25 | 5.75 | 5.50 | 5.25 | 5.75 | 5.70 |
| | Представление | | | 1.00 | 5.75 | 6.25 | 6.50 | 5.75 | 5.75 | 5.25 | 6.00 | 5.90 |
| | Композиция | | | 1.00 | 5.75 | 5.75 | 6.50 | 6.00 | 5.50 | 5.25 | 5.75 | 5.75 |
| | Интерпретация музыки | | | 1.00 | 5.50 | 6.00 | 6.50 | 6.00 | 5.50 | 5.25 | 6.00 | 5.80 |
| | Сумма за компоненты программы (умноженная) | | | | | | | | | | | 29.15 |

| | | | | | | | | | | | | |
|-----------------|--|--|--|--|--|--|--|--|--|--|--|-------------|
| Снижения | | | | | | | | | | | | 0.00 |
|-----------------|--|--|--|--|--|--|--|--|--|--|--|-------------|

x Надбавка за прыжки во второй половине программы (10%)

5 этап Кубка России - Ростелеком

МС, МУЖЧИНЫ Короткая программа

ДЕТАЛИЗАЦИЯ СУДЕЙСКИХ ОЦЕНОК

5 этап Кубка России - Ростелеком - МС, Мужчины

| Место | Имя участника | Город | Старт. номер | Общая сумма за вид | Сумма за элементы | Сумма за компоненты (умноженная) | Общая сумма снижений |
|-------|--|-------|--------------|--------------------|-------------------|----------------------------------|----------------------|
| 7 | Владимир САМОЙЛОВ Москва, Академия ФК "Ангелы Плющенко" | МОС | 3 | 56.25 | 25.45 | 32.80 | 2.00 |

| # | Исполненные элементы | Info | Базовая стоимость | GOE | J1 | J2 | J3 | J4 | J5 | J6 | J7 | Оценка бригады |
|-----------------------------|---|------|-------------------|-------|------|------|------|------|------|------|------|----------------|
| 1 | 4Lz<< | << | 6.00 | -2.10 | -3 | -3 | -3 | -3 | -3 | -3 | -3 | 3.90 |
| 2 | 4S+COMBO | | 10.50 | -4.00 | -3 | -3 | -3 | -3 | -3 | -3 | -3 | 6.50 |
| 3 | FSSp3 | | 2.60 | 0.30 | 1 | 1 | 1 | 1 | 0 | 0 | 0 | 2.90 |
| 4 | 3A<< | << | 3.63 | -1.50 | -3 | -3 | -3 | -3 | -3 | -3 | -3 | 2.13 |
| 5 | CCSp2 | | 2.30 | -0.18 | 0 | -2 | 1 | -1 | 0 | -1 | -1 | 2.12 |
| 6 | StSq3 | | 3.30 | 0.50 | 1 | 1 | 1 | 1 | 1 | 0 | 1 | 3.80 |
| 7 | CCoSp4 | | 3.50 | 0.60 | 2 | 1 | 1 | 2 | 1 | 1 | 1 | 4.10 |
| | | | 31.83 | | | | | | | | | 25.45 |
| Компоненты программы | | | Фактор | | | | | | | | | |
| | Уровень катания | | | 1.00 | 7.50 | 7.00 | 7.00 | 7.00 | 6.75 | 6.00 | 7.00 | 6.95 |
| | Переходы | | | 1.00 | 6.50 | 6.00 | 6.25 | 6.75 | 6.50 | 5.75 | 6.75 | 6.40 |
| | Представление | | | 1.00 | 7.00 | 5.50 | 6.00 | 6.50 | 6.25 | 5.75 | 6.50 | 6.20 |
| | Композиция | | | 1.00 | 7.25 | 6.25 | 6.50 | 6.75 | 6.75 | 6.25 | 6.75 | 6.60 |
| | Интерпретация музыки | | | 1.00 | 7.50 | 6.50 | 6.50 | 7.00 | 6.25 | 6.00 | 7.00 | 6.65 |
| | Сумма за компоненты программы (умноженная) | | | | | | | | | | | 32.80 |

| | | |
|-----------------|-------------------|--------------|
| Снижения | Падения: -2.00(2) | -2.00 |
|-----------------|-------------------|--------------|

<< Пониженный прыжок x Надбавка за прыжки во второй половине программы (10%)

5 этап Кубка России - Ростелеком - МС, Мужчины

| Место | Имя участника | Город | Старт. номер | Общая сумма за вид | Сумма за элементы | Сумма за компоненты (умноженная) | Общая сумма снижений |
|-------|--|-------|--------------|--------------------|-------------------|----------------------------------|----------------------|
| 8 | Станислав СИЗЕЛОВ Ленинградская область, СШ "Юниор" | ЛОБ | 2 | 48.61 | 23.41 | 26.20 | 1.00 |

| # | Исполненные элементы | Info | Базовая стоимость | GOE | J1 | J2 | J3 | J4 | J5 | J6 | J7 | Оценка бригады |
|-----------------------------|---|------|-------------------|-------|------|------|------|------|------|------|------|----------------|
| 1 | 3T+3T< | < | 7.30 | -1.82 | -1 | -3 | -3 | -3 | -2 | -2 | -3 | 5.48 |
| 2 | 3Lo | | 5.10 | -2.10 | -3 | -3 | -3 | -3 | -3 | -3 | -3 | 3.00 |
| 3 | CCoSp4 | | 3.50 | 0.00 | 0 | -1 | 0 | 0 | 0 | 0 | 0 | 3.50 |
| 4 | StSq2 | | 2.60 | 0.00 | 0 | -1 | 0 | 0 | 0 | 0 | 0 | 2.60 |
| 5 | 2A | x | 3.63 | -0.10 | 0 | -1 | 0 | 0 | 0 | 0 | -1 | 3.53 |
| 6 | FCSp2 | | 2.30 | 0.00 | 0 | -1 | 0 | 0 | 0 | 0 | 0 | 2.30 |
| 7 | CSSp4 | | 3.00 | 0.00 | 0 | 0 | 0 | 1 | 0 | 0 | 0 | 3.00 |
| | | | 27.43 | | | | | | | | | 23.41 |
| Компоненты программы | | | Фактор | | | | | | | | | |
| | Уровень катания | | | 1.00 | 5.00 | 5.25 | 5.75 | 5.75 | 5.50 | 5.25 | 5.50 | 5.45 |
| | Переходы | | | 1.00 | 4.50 | 4.75 | 5.25 | 5.25 | 5.25 | 5.00 | 5.25 | 5.10 |
| | Представление | | | 1.00 | 5.00 | 4.25 | 5.25 | 5.50 | 5.25 | 5.00 | 5.25 | 5.15 |
| | Композиция | | | 1.00 | 4.75 | 4.75 | 5.50 | 5.50 | 5.50 | 5.25 | 5.50 | 5.30 |
| | Интерпретация музыки | | | 1.00 | 4.75 | 4.25 | 5.50 | 5.75 | 5.25 | 5.00 | 5.50 | 5.20 |
| | Сумма за компоненты программы (умноженная) | | | | | | | | | | | 26.20 |

| | | |
|-----------------|-------------------|--------------|
| Снижения | Падения: -1.00(1) | -1.00 |
|-----------------|-------------------|--------------|

< Недокрученный прыжок x Надбавка за прыжки во второй половине программы (10%)

5 этап Кубка России - Ростелеком

МС, МУЖЧИНЫ Короткая программа

ДЕТАЛИЗАЦИЯ СУДЕЙСКИХ ОЦЕНОК

5 этап Кубка России - Ростелеком - МС, Мужчины

| Место | Имя участника | Город | Старт. номер | Общая сумма за вид | Сумма за элементы | Сумма за компоненты (умноженная) | Общая сумма снижений |
|-------|---|-------|--------------|--------------------|-------------------|----------------------------------|----------------------|
| 9 | Максим ЛОЖКИН Пермский край, СДЮСШОР "Орлёнок" | ПРМ | 8 | 48.53 | 22.43 | 27.10 | 1.00 |

| # | Исполненные элементы | Info | Базовая стоимость | GOE | J1 | J2 | J3 | J4 | J5 | J6 | J7 | Оценка бригады |
|-----------------------------|---|------|-------------------|-------|------|------|------|------|------|------|------|----------------|
| 1 | 2Lz+3T | | 6.40 | 0.00 | 0 | 0 | 0 | 0 | 0 | 0 | 0 | 6.40 |
| 2 | 3F< | ! | 3.70 | -2.10 | -3 | -3 | -3 | -3 | -3 | -3 | -3 | 1.60 |
| 3 | CCoSp3 | | 3.00 | 0.00 | 0 | -1 | 0 | 0 | 0 | 0 | 0 | 3.00 |
| 4 | StSq2 | | 2.60 | -0.30 | 0 | 0 | 0 | -1 | -1 | -1 | -1 | 2.30 |
| 5 | FCSp2 | | 2.30 | 0.00 | 0 | 0 | 0 | 1 | 0 | 0 | 0 | 2.30 |
| 6 | 2A | x | 3.63 | 0.20 | 1 | 1 | 1 | 0 | 0 | 0 | 0 | 3.83 |
| 7 | CSSp4 | | 3.00 | 0.00 | 0 | -1 | 1 | 0 | 0 | 0 | 0 | 3.00 |
| | | | 24.63 | | | | | | | | | 22.43 |
| Компоненты программы | | | Фактор | | | | | | | | | |
| | Уровень катания | | | 1.00 | 5.75 | 5.50 | 6.25 | 5.75 | 5.50 | 5.25 | 5.75 | 5.65 |
| | Переходы | | | 1.00 | 5.25 | 5.00 | 5.75 | 5.25 | 5.25 | 5.00 | 5.50 | 5.25 |
| | Представление | | | 1.00 | 5.50 | 4.75 | 6.00 | 5.50 | 5.25 | 5.00 | 5.50 | 5.35 |
| | Композиция | | | 1.00 | 5.75 | 4.75 | 6.25 | 5.50 | 5.50 | 5.25 | 5.50 | 5.50 |
| | Интерпретация музыки | | | 1.00 | 5.50 | 4.50 | 6.00 | 5.50 | 5.25 | 5.00 | 5.50 | 5.35 |
| | Сумма за компоненты программы (умноженная) | | | | | | | | | | | 27.10 |

| | | |
|-----------------|-------------------|--------------|
| Снижения | Падения: -1.00(1) | -1.00 |
|-----------------|-------------------|--------------|

< Недокрученный прыжок ! Неясное ребро на толчке F/Lz x Надбавка за прыжки во второй половине программы (10%)

МС, МУЖЧИНЫ

ДЕТАЛИЗАЦИЯ ПО ВИДУ: Произвольная программа

| Место | Имя | Город | Общая | Сумма | Сумма | SS | TR | PE | CO | IN | Снижен. |
|-------|--------------------|-------|----------------------|---------------------|----------------------|------|------|------|------|------|---------|
| | | | сумма за вид = | за элементы + | за компон. * + | | | | | | - |
| 1 | Андрей ЛАЗУКИН | С/С | 152.15 | 75.35 | 76.80 | 7.75 | 7.45 | 7.60 | 7.85 | 7.75 | 0.00 |
| 2 | Артур ДМИТРИЕВ | МОС | 146.25 | 72.95 | 75.30 | 7.65 | 7.40 | 7.35 | 7.60 | 7.65 | 2.00 |
| 3 | Артём ЛЕЖЕЕВ | С/К | 140.28 | 66.28 | 75.00 | 7.45 | 7.20 | 7.50 | 7.70 | 7.65 | 1.00 |
| 4 | Андрей ЗУБЕР | ЛОБ | 131.54 | 69.14 | 62.40 | 6.50 | 6.05 | 6.20 | 6.25 | 6.20 | 0.00 |
| 5 | Владимир ЛИТВИНЦЕВ | МОС | 121.68 | 58.58 | 63.10 | 6.35 | 6.05 | 6.30 | 6.40 | 6.45 | 0.00 |
| 6 | Владислав ЧАШКОВ | ПРМ | 114.41 | 53.81 | 60.60 | 6.15 | 5.80 | 6.05 | 6.15 | 6.15 | 0.00 |
| 7 | Владимир САМОЙЛОВ | МОС | 111.71 | 64.91 | 57.80 | 6.60 | 5.60 | 5.15 | 5.90 | 5.65 | 11.00 |
| 8 | Максим ЛОЖКИН | ПРМ | 95.88 | 43.08 | 53.80 | 5.55 | 5.25 | 5.25 | 5.50 | 5.35 | 1.00 |
| 9 | Станислав СИЗЕМОВ | ЛОБ | 87.77 | 37.37 | 51.40 | 5.30 | 5.05 | 4.95 | 5.20 | 5.20 | 1.00 |

SS = Уровень катания
* = умноженная сумма

TR = Переходы

PE = Представление

CO = Композиция

IN = Интерпретация музыки

5 этап Кубка России - Ростелеком

МС, МУЖЧИНЫ Произвольная программа ДЕТАЛИЗАЦИЯ СУДЕЙСКИХ ОЦЕНОК

5 этап Кубка России - Ростелеком - МС, Мужчины

| Место | Имя участника | Город | Старт. номер | Общая сумма за вид | Сумма за элементы | Сумма за компоненты (умноженная) | Общая сумма снижений |
|-------|--|-------|--------------|--------------------|-------------------|----------------------------------|----------------------|
| 1 | Андрей ЛАЗУКИН Санкт-Петербург-Самарская обл., СДЮСШОР "Звездный лёд" | С/С | 9 | 152.15 | 75.35 | 76.80 | 0.00 |

| # | Исполненные элементы | Info | Базовая стоимость | GOE | J1 | J2 | J3 | J4 | J5 | J6 | J7 | Оценка бригады |
|----|---|------|-------------------|---------------|------|------|------|------|------|------|------|----------------|
| 1 | 4T | | 10.30 | -2.40 | -2 | -1 | -2 | -2 | -3 | -2 | -2 | 7.90 |
| 2 | 4T+2T | | 11.60 | 0.80 | 1 | 1 | 0 | 1 | 1 | 0 | 1 | 12.40 |
| 3 | FCSp3 | | 2.80 | 0.90 | 2 | 2 | 1 | 2 | 2 | 1 | 2 | 3.70 |
| 4 | 2A+2A+SEQ | | 5.28 | -0.50 | 1 | -1 | -1 | -1 | -1 | -1 | -1 | 4.78 |
| 5 | 3A | | 8.50 | 0.00 | 1 | 0 | 0 | 0 | 0 | 0 | -1 | 8.50 |
| 6 | StSq3 | | 3.30 | 0.70 | 1 | 2 | 1 | 2 | 1 | 1 | 2 | 4.00 |
| 7 | 3F+2T | | 7.26 | x 0.56 | 0 | 1 | 1 | 1 | 1 | 0 | 1 | 7.82 |
| 8 | 3Lz | | 6.60 | x 0.56 | 1 | 1 | 1 | 1 | 0 | 0 | 1 | 7.16 |
| 9 | 3Lo | | 5.61 | x 0.70 | 1 | 1 | 1 | 1 | 1 | 1 | 0 | 6.31 |
| 10 | 3S | | 4.84 | x -1.40 | -2 | -2 | -2 | -3 | -2 | -2 | -2 | 3.44 |
| 11 | CSSp2 | | 2.30 | 0.50 | 2 | 0 | 1 | 1 | 1 | 1 | 1 | 2.80 |
| 12 | ChSq1 | | 2.00 | 0.84 | 2 | 2 | 1 | 1 | 1 | 0 | 1 | 2.84 |
| 13 | CCoSp3 | | 3.00 | 0.70 | 2 | 1 | 1 | 1 | 2 | 1 | 2 | 3.70 |
| | | | 73.39 | | | | | | | | | 75.35 |
| | Компоненты программы | | | Фактор | | | | | | | | |
| | Уровень катания | | | 2.00 | 7.75 | 7.25 | 7.75 | 8.00 | 7.50 | 7.75 | 8.00 | 7.75 |
| | Переходы | | | 2.00 | 7.75 | 6.75 | 7.50 | 7.50 | 7.25 | 7.25 | 7.75 | 7.45 |
| | Представление | | | 2.00 | 7.75 | 7.50 | 7.50 | 7.75 | 7.50 | 7.50 | 8.00 | 7.60 |
| | Композиция | | | 2.00 | 8.00 | 7.25 | 7.50 | 8.00 | 7.75 | 8.00 | 8.25 | 7.85 |
| | Интерпретация музыки | | | 2.00 | 7.75 | 7.75 | 7.75 | 7.75 | 7.75 | 7.75 | 8.25 | 7.75 |
| | Сумма за компоненты программы (умноженная) | | | | | | | | | | | 76.80 |

| | |
|-----------------|-------------|
| Снижения | 0.00 |
|-----------------|-------------|

x Надбавка за прыжки во второй половине программы (10%)

5 этап Кубка России - Ростелеком - МС, Мужчины

| Место | Имя участника | Город | Старт. номер | Общая сумма за вид | Сумма за элементы | Сумма за компоненты (умноженная) | Общая сумма снижений |
|-------|---|-------|--------------|--------------------|-------------------|----------------------------------|----------------------|
| 2 | Артур ДМИТРИЕВ Москва, УОР №4 им. А.Я. Гомельского | МОС | 8 | 146.25 | 72.95 | 75.30 | 2.00 |

| # | Исполненные элементы | Info | Базовая стоимость | GOE | J1 | J2 | J3 | J4 | J5 | J6 | J7 | Оценка бригады |
|----|---|------|-------------------|---------------|------|------|------|------|------|------|------|----------------|
| 1 | 4T | | 10.30 | -4.00 | -3 | -3 | -3 | -3 | -3 | -3 | -3 | 6.30 |
| 2 | 4F< | < | 8.60 | -4.00 | -3 | -3 | -3 | -3 | -3 | -3 | -3 | 4.60 |
| 3 | 3A+1Lo+2Lo | | 10.80 | -1.00 | 0 | -1 | -1 | -1 | -1 | -1 | -1 | 9.80 |
| 4 | FCSp3 | | 2.80 | -0.30 | -1 | -1 | -1 | -1 | -1 | 0 | -1 | 2.50 |
| 5 | StSq3 | | 3.30 | 0.50 | 2 | 1 | 1 | 1 | 1 | 0 | 1 | 3.80 |
| 6 | 4T+2T | | 12.76 | x 0.20 | 1 | 0 | 0 | 1 | 0 | 0 | 0 | 12.96 |
| 7 | 3F+2T | | 7.26 | x 0.28 | 0 | 1 | 1 | 1 | 0 | 0 | 0 | 7.54 |
| 8 | 3A | | 9.35 | x 1.40 | 2 | 2 | 1 | 2 | 1 | 1 | 0 | 10.75 |
| 9 | 2A | | 3.63 | x 0.40 | 1 | 1 | 1 | 1 | 1 | 0 | 0 | 4.03 |
| 10 | ChSq1 | | 2.00 | 0.98 | 2 | 2 | 1 | 2 | 1 | 0 | 1 | 2.98 |
| 11 | 2Lz | | 2.31 | x 0.00 | 0 | 1 | 0 | 0 | 0 | 0 | 0 | 2.31 |
| 12 | CSSp4 | | 3.00 | 0.50 | 1 | 1 | 1 | 1 | 1 | 1 | 0 | 3.50 |
| 13 | CCoSp2V | nS | 2.00 | -0.12 | -1 | -1 | -1 | 0 | 0 | 0 | 0 | 1.88 |
| | | | 78.11 | | | | | | | | | 72.95 |
| | Компоненты программы | | | Фактор | | | | | | | | |
| | Уровень катания | | | 2.00 | 7.75 | 7.75 | 7.50 | 7.75 | 7.50 | 7.50 | 7.75 | 7.65 |
| | Переходы | | | 2.00 | 7.50 | 6.50 | 7.25 | 7.75 | 7.25 | 7.50 | 7.50 | 7.40 |
| | Представление | | | 2.00 | 7.75 | 7.25 | 7.25 | 7.50 | 7.25 | 7.50 | 7.25 | 7.35 |
| | Композиция | | | 2.00 | 7.75 | 7.00 | 7.50 | 7.75 | 7.50 | 7.75 | 7.50 | 7.60 |
| | Интерпретация музыки | | | 2.00 | 8.00 | 7.50 | 7.50 | 8.00 | 7.50 | 7.75 | 7.50 | 7.65 |
| | Сумма за компоненты программы (умноженная) | | | | | | | | | | | 75.30 |

| | | |
|-----------------|-------------------|--------------|
| Снижения | Падения: -2.00(2) | -2.00 |
|-----------------|-------------------|--------------|

< Недокрученный прыжок x Надбавка за прыжки во второй половине программы (10%) nS Нет базовой позиции 'волчок'

5 этап Кубка России - Ростелеком

МС, МУЖЧИНЫ Произвольная программа ДЕТАЛИЗАЦИЯ СУДЕЙСКИХ ОЦЕНОК

5 этап Кубка России - Ростелеком - МС, Мужчины

| Место | Имя участника | Город | Старт. номер | Общая сумма за вид | Сумма за элементы | Сумма за компоненты (умноженная) | Общая сумма снижений |
|-------|--|-------|--------------|--------------------|-------------------|----------------------------------|----------------------|
| 3 | Артём ЛЕЖЕЕВ Санкт-Петербург-Республика Карелия, СПб СДЮШОР | С/К | 7 | 140.28 | 66.28 | 75.00 | 1.00 |

| # | Исполненные элементы | Info | Базовая стоимость | GOE | J1 | J2 | J3 | J4 | J5 | J6 | J7 | Оценка бригады |
|----|---|------|-------------------|---------------|------|------|------|------|------|------|------|----------------|
| 1 | 3Lo+2T+2Lo | | 8.20 | 0.56 | 1 | 1 | 1 | 1 | 0 | 1 | 0 | 8.76 |
| 2 | 2A+3T | | 7.60 | 0.70 | 1 | 1 | 1 | 1 | 1 | 1 | 0 | 8.30 |
| 3 | 3Lz+2T | | 7.30 | 0.70 | 1 | 1 | 1 | 1 | 1 | 1 | 1 | 8.00 |
| 4 | 3Lo | | 5.10 | -1.68 | -2 | -3 | -3 | -2 | -3 | -1 | -2 | 3.42 |
| 5 | CSSp3 | | 2.60 | 0.50 | 1 | 1 | 1 | 1 | 1 | 1 | 1 | 3.10 |
| 6 | StSq2 | | 2.60 | 0.80 | 3 | 2 | 1 | 2 | 1 | 1 | 2 | 3.40 |
| 7 | 2A | | 3.63 | x 0.50 | 1 | 1 | 1 | 1 | 1 | 1 | 1 | 4.13 |
| 8 | 3F | | 5.83 | x 0.56 | 1 | 1 | 1 | 1 | 0 | 1 | 0 | 6.39 |
| 9 | 3Lz | | 6.60 | x -2.10 | -3 | -3 | -3 | -3 | -3 | -3 | -3 | 4.50 |
| 10 | 3S | | 4.84 | x 0.70 | 1 | 1 | 1 | 1 | 1 | 1 | 1 | 5.54 |
| 11 | CCoSp4 | | 3.50 | 0.70 | 2 | 2 | 1 | 2 | 1 | 1 | 1 | 4.20 |
| 12 | ChSq1 | | 2.00 | 0.84 | 2 | 2 | 1 | 1 | 1 | 0 | 1 | 2.84 |
| 13 | FCSp4 | | 3.20 | 0.50 | 1 | 1 | 1 | 2 | 1 | 1 | 1 | 3.70 |
| | | | 63.00 | | | | | | | | | 66.28 |
| | Компоненты программы | | | Фактор | | | | | | | | |
| | Уровень катания | | | 2.00 | 8.00 | 7.50 | 7.25 | 7.50 | 7.25 | 7.50 | 7.50 | 7.45 |
| | Переходы | | | 2.00 | 7.75 | 7.25 | 7.00 | 7.25 | 7.00 | 7.25 | 7.25 | 7.20 |
| | Представление | | | 2.00 | 7.75 | 7.75 | 7.00 | 7.75 | 7.00 | 7.50 | 7.50 | 7.50 |
| | Композиция | | | 2.00 | 8.00 | 7.75 | 7.25 | 8.00 | 7.25 | 7.75 | 7.75 | 7.70 |
| | Интерпретация музыки | | | 2.00 | 8.25 | 8.00 | 7.25 | 7.75 | 7.25 | 7.50 | 7.75 | 7.65 |
| | Сумма за компоненты программы (умноженная) | | | | | | | | | | | 75.00 |

| | | |
|-----------------|-------------------|--------------|
| Снижения | Падения: -1.00(1) | -1.00 |
|-----------------|-------------------|--------------|

x Надбавка за прыжки во второй половине программы (10%)

5 этап Кубка России - Ростелеком - МС, Мужчины

| Место | Имя участника | Город | Старт. номер | Общая сумма за вид | Сумма за элементы | Сумма за компоненты (умноженная) | Общая сумма снижений |
|-------|---|-------|--------------|--------------------|-------------------|----------------------------------|----------------------|
| 4 | Андрей ЗУБЕР Ленинградская область, СШ "Юниор" | ЛОБ | 5 | 131.54 | 69.14 | 62.40 | 0.00 |

| # | Исполненные элементы | Info | Базовая стоимость | GOE | J1 | J2 | J3 | J4 | J5 | J6 | J7 | Оценка бригады |
|----|---|------|-------------------|---------------|------|------|------|------|------|------|------|----------------|
| 1 | 4S | | 10.50 | 1.00 | 1 | 1 | 1 | 1 | 1 | 2 | 1 | 11.50 |
| 2 | 3A | | 8.50 | 0.00 | 0 | 0 | 0 | 1 | 0 | 0 | 0 | 8.50 |
| 3 | 3Lo+2A+SEQ | | 6.72 | 0.70 | 1 | 1 | 1 | 1 | 1 | 1 | 0 | 7.42 |
| 4 | 3Lz+3T | | 10.30 | 0.70 | 1 | 1 | 1 | 1 | 1 | 0 | 1 | 11.00 |
| 5 | 3Lo | | 5.10 | 0.70 | 1 | 1 | 1 | 1 | 1 | 1 | 1 | 5.80 |
| 6 | FCSp2 | | 2.30 | 0.10 | 0 | 0 | 0 | 0 | 1 | 1 | 0 | 2.40 |
| 7 | 3Lz | | 6.00 | 0.56 | 0 | 1 | 1 | 1 | 1 | 1 | 0 | 6.56 |
| 8 | 2S | | 1.43 | x 0.00 | 0 | 0 | -1 | 0 | 0 | 0 | 0 | 1.43 |
| 9 | 2A | | 3.63 | x 0.10 | 0 | 0 | 0 | 1 | 1 | 0 | 0 | 3.73 |
| 10 | StSq2 | | 2.60 | 0.00 | 0 | 0 | 0 | 1 | 0 | 0 | 0 | 2.60 |
| 11 | ChSq1 | | 2.00 | 0.00 | 0 | 0 | 0 | 1 | 0 | 0 | 0 | 2.00 |
| 12 | CSSp3 | | 2.60 | 0.00 | 0 | 0 | 0 | 0 | 0 | 0 | 0 | 2.60 |
| 13 | CCoSp4 | | 3.50 | 0.10 | 0 | 1 | -1 | 0 | 1 | 0 | 0 | 3.60 |
| | | | 65.18 | | | | | | | | | 69.14 |
| | Компоненты программы | | | Фактор | | | | | | | | |
| | Уровень катания | | | 2.00 | 6.50 | 6.00 | 6.25 | 6.50 | 6.75 | 6.50 | 6.75 | 6.50 |
| | Переходы | | | 2.00 | 6.25 | 5.50 | 5.75 | 5.75 | 6.50 | 6.25 | 6.25 | 6.05 |
| | Представление | | | 2.00 | 6.50 | 5.75 | 5.75 | 6.00 | 6.50 | 6.25 | 6.50 | 6.20 |
| | Композиция | | | 2.00 | 6.50 | 5.75 | 6.00 | 6.25 | 6.75 | 6.50 | 6.00 | 6.25 |
| | Интерпретация музыки | | | 2.00 | 6.25 | 5.50 | 6.25 | 6.00 | 6.50 | 6.25 | 6.25 | 6.20 |
| | Сумма за компоненты программы (умноженная) | | | | | | | | | | | 62.40 |

| | | |
|-----------------|--|-------------|
| Снижения | | 0.00 |
|-----------------|--|-------------|

x Надбавка за прыжки во второй половине программы (10%)

5 этап Кубка России - Ростелеком

МС, МУЖЧИНЫ Произвольная программа ДЕТАЛИЗАЦИЯ СУДЕЙСКИХ ОЦЕНОК

5 этап Кубка России - Ростелеком - МС, Мужчины

| Место | Имя участника | Город | Старт. номер | Общая сумма за вид | Сумма за элементы | Сумма за компоненты (умноженная) | Общая сумма снижений |
|-------|--|-------|--------------|--------------------|-------------------|----------------------------------|----------------------|
| 5 | Владимир ЛИТВИНЦЕВ Москва, ЦСО "Самбо-70", отделение "Конёк Чайковской" | МОС | 6 | 121.68 | 58.58 | 63.10 | 0.00 |

| # | Исполненные элементы | Info | Базовая стоимость | GOE | J1 | J2 | J3 | J4 | J5 | J6 | J7 | Оценка бригады | |
|---|----------------------|------|-------------------|-------|------|------|------|------|------|------|------|----------------|--------------|
| 1 | 2A | | 3.30 | 0.10 | 0 | 1 | 0 | 1 | 0 | 0 | 0 | 3.40 | |
| 2 | 3Lz+3T | ! | 10.30 | -0.42 | 0 | 0 | -1 | 0 | -1 | -1 | -1 | 9.88 | |
| 3 | 3Lo+2T | | 6.40 | -0.28 | 0 | -1 | -1 | 0 | 0 | 0 | -1 | 6.12 | |
| 4 | CCSp3 | | 2.80 | 0.10 | 1 | 1 | 0 | 0 | 0 | 0 | 0 | 2.90 | |
| 5 | 3F | | 5.30 | -0.70 | 0 | -1 | -1 | -1 | -1 | -1 | -1 | 4.60 | |
| 6 | 3S+1Lo+2S | | 6.20 | -0.98 | -1 | -1 | -2 | -1 | -2 | -1 | -2 | 5.22 | |
| 7 | 3Lz | | 6.00 | 0.00 | 0 | -1 | 0 | 0 | 1 | 0 | 0 | 6.00 | |
| 8 | StSq2 | | 2.60 | 0.50 | 1 | 2 | 1 | 1 | 1 | 1 | 0 | 3.10 | |
| 9 | 3Lo | x | 5.61 | 0.42 | 1 | 0 | 1 | 1 | 0 | 1 | 0 | 6.03 | |
| 10 | 2A | x | 3.63 | 0.10 | 0 | 0 | 1 | 1 | 0 | 0 | 0 | 3.73 | |
| 11 | FSSp2 | | 2.30 | 0.00 | 0 | 1 | 0 | 0 | 0 | 0 | 0 | 2.30 | |
| 12 | CCoSp3V | nS | 2.50 | 0.10 | 1 | 1 | 0 | 0 | 0 | 0 | 0 | 2.60 | |
| 13 | ChSq1 | | 2.00 | 0.70 | 1 | 1 | 1 | 1 | 1 | 0 | 1 | 2.70 | |
| | | | 58.94 | | | | | | | | | 58.58 | |
| Компоненты программы | | | Фактор | | | | | | | | | | |
| Уровень катания | | | 2.00 | | 6.50 | 6.25 | 6.50 | 6.50 | 6.25 | 6.25 | 6.25 | 6.35 | |
| Переходы | | | 2.00 | | 6.25 | 5.75 | 6.00 | 6.25 | 6.00 | 6.00 | 6.00 | 6.05 | |
| Представление | | | 2.00 | | 6.50 | 6.00 | 6.50 | 6.25 | 6.25 | 6.25 | 6.25 | 6.30 | |
| Композиция | | | 2.00 | | 6.50 | 6.25 | 6.25 | 6.50 | 6.50 | 6.50 | 6.00 | 6.40 | |
| Интерпретация музыки | | | 2.00 | | 6.50 | 6.00 | 6.50 | 6.50 | 6.50 | 6.50 | 6.25 | 6.45 | |
| Сумма за компоненты программы (умноженная) | | | | | | | | | | | | | 63.10 |

| | |
|-----------------|-------------|
| Снижения | 0.00 |
|-----------------|-------------|

! Неясное ребро на толчке F/Lz x Надбавка за прыжки во второй половине программы (10%) nS Нет базовой позиции 'волчок'

5 этап Кубка России - Ростелеком - МС, Мужчины

| Место | Имя участника | Город | Старт. номер | Общая сумма за вид | Сумма за элементы | Сумма за компоненты (умноженная) | Общая сумма снижений |
|-------|--|-------|--------------|--------------------|-------------------|----------------------------------|----------------------|
| 6 | Владислав ЧАШКОВ Пермский край, СДЮСШОР "Орлёнок" | ПРМ | 4 | 114.41 | 53.81 | 60.60 | 0.00 |

| # | Исполненные элементы | Info | Базовая стоимость | GOE | J1 | J2 | J3 | J4 | J5 | J6 | J7 | Оценка бригады | |
|---|----------------------|------|-------------------|-------|------|------|------|------|------|------|------|----------------|--------------|
| 1 | 2A | | 3.30 | 0.50 | 1 | 2 | 1 | 1 | 1 | 1 | 1 | 3.80 | |
| 2 | 3Lz+2T | | 7.30 | 0.70 | 1 | 1 | 1 | 1 | 1 | 1 | 0 | 8.00 | |
| 3 | 2Lo | | 1.80 | -0.78 | -2 | -2 | -3 | -3 | -3 | -3 | -2 | 1.02 | |
| 4 | 3F+1Lo+3S<< | << | 7.10 | -1.40 | -2 | -1 | -2 | -2 | -2 | -2 | -2 | 5.70 | |
| 5 | CCoSp4 | | 3.50 | 0.50 | 1 | 1 | 1 | 1 | 1 | 1 | 1 | 4.00 | |
| 6 | StSq2 | | 2.60 | 0.30 | 1 | 1 | 1 | 1 | 0 | 0 | 0 | 2.90 | |
| 7 | 3F | x | 5.83 | -0.14 | 0 | 0 | -1 | 0 | -1 | 0 | 0 | 5.69 | |
| 8 | 3Lz | x | 6.60 | 0.28 | 0 | 1 | 1 | 1 | 0 | 0 | 0 | 6.88 | |
| 9 | FSSp4 | | 3.00 | 0.30 | 1 | 1 | 1 | 1 | 0 | 0 | 0 | 3.30 | |
| 10 | 2A+2Lo | x | 5.61 | 0.30 | 1 | 0 | 0 | 1 | 1 | 1 | 0 | 5.91 | |
| 11 | 2T | x | 1.43 | 0.00 | 0 | 0 | 0 | 0 | 0 | 0 | 0 | 1.43 | |
| 12 | ChSq1 | | 2.00 | 0.28 | 0 | 1 | 1 | 1 | 0 | 0 | 0 | 2.28 | |
| 13 | CCSp3 | | 2.80 | 0.10 | 0 | 0 | 1 | 0 | 0 | 0 | 1 | 2.90 | |
| | | | 52.87 | | | | | | | | | 53.81 | |
| Компоненты программы | | | Фактор | | | | | | | | | | |
| Уровень катания | | | 2.00 | | 6.25 | 6.00 | 6.00 | 6.25 | 6.25 | 6.25 | 6.00 | 6.15 | |
| Переходы | | | 2.00 | | 5.75 | 5.75 | 5.75 | 5.75 | 6.00 | 6.00 | 5.75 | 5.80 | |
| Представление | | | 2.00 | | 6.25 | 6.25 | 6.00 | 6.00 | 6.00 | 6.00 | 5.75 | 6.05 | |
| Композиция | | | 2.00 | | 6.50 | 5.75 | 6.00 | 6.00 | 6.25 | 6.25 | 6.25 | 6.15 | |
| Интерпретация музыки | | | 2.00 | | 6.50 | 6.00 | 6.25 | 5.75 | 6.25 | 6.00 | 6.25 | 6.15 | |
| Сумма за компоненты программы (умноженная) | | | | | | | | | | | | | 60.60 |

| | |
|-----------------|-------------|
| Снижения | 0.00 |
|-----------------|-------------|

<< Пониженный прыжок x Надбавка за прыжки во второй половине программы (10%)

5 этап Кубка России - Ростелеком

МС, МУЖЧИНЫ Произвольная программа ДЕТАЛИЗАЦИЯ СУДЕЙСКИХ ОЦЕНОК

5 этап Кубка России - Ростелеком - МС, Мужчины

| Место | Имя участника | Город | Старт. номер | Общая сумма за вид | Сумма за элементы | Сумма за компоненты (умноженная) | Общая сумма снижений |
|-------|--|-------|--------------|--------------------|-------------------|----------------------------------|----------------------|
| 7 | Владимир САМОЙЛОВ Москва, Академия ФК "Ангелы Плющенко" | МОС | 2 | 111.71 | 64.91 | 57.80 | 11.00 |

| # | Исполненные элементы | Info | Базовая стоимость | GOE | J1 | J2 | J3 | J4 | J5 | J6 | J7 | Оценка бригады |
|---|----------------------|------|-------------------|---------|------|------|------|------|------|------|------|----------------|
| 1 | 4Lz | | 13.60 | -4.00 | -3 | -3 | -3 | -3 | -3 | -3 | -3 | 9.60 |
| 2 | 2F | | 1.90 | 0.00 | 0 | 1 | 0 | 0 | 0 | 0 | 0 | 1.90 |
| 3 | 2S+2T | | 2.60 | 0.00 | 0 | 0 | 0 | 0 | 0 | 0 | 0 | 2.60 |
| 4 | FCSp3 | | 2.80 | 0.30 | 1 | 1 | 0 | 1 | 0 | 1 | 0 | 3.10 |
| 5 | StSq2 | | 2.60 | 0.50 | 1 | 2 | 1 | 1 | 1 | 1 | 1 | 3.10 |
| 6 | 4S< | < | 8.91 | x -4.00 | -3 | -3 | -3 | -3 | -3 | -3 | -3 | 4.91 |
| 7 | 3A+1Lo+3S | | 14.74 | x -2.80 | -2 | -2 | -3 | -3 | -3 | -3 | -3 | 11.94 |
| 8 | 4S+REP | | 8.09 | x -4.00 | -3 | -3 | -3 | -3 | -3 | -3 | -3 | 4.09 |
| 9 | 3F+3T | | 10.56 | x 0.70 | 0 | 1 | 1 | 1 | 1 | 1 | 1 | 11.26 |
| 10 | 2A | | 3.63 | x 0.20 | 1 | 0 | 1 | 1 | 0 | 0 | 0 | 3.83 |
| 11 | 3S* | * | 0.00 | x 0.00 | - | - | - | - | - | - | - | 0.00 |
| 12 | ChSq1 | | 2.00 | 0.56 | 2 | 1 | 1 | 1 | 0 | 0 | 1 | 2.56 |
| 13 | CSSp4 | | 3.00 | 0.40 | 2 | 0 | 0 | 1 | 1 | 1 | 1 | 3.40 |
| 14 | CCoSp3V | nS | 2.50 | 0.12 | 2 | 1 | -2 | -2 | 1 | 1 | -1 | 2.62 |
| | | | 76.93 | | | | | | | | | 64.91 |
| Компоненты программы | | | Фактор | | | | | | | | | |
| Уровень катания | | | 2.00 | | 7.25 | 6.50 | 6.50 | 7.00 | 6.25 | 5.50 | 6.75 | 6.60 |
| Переходы | | | 2.00 | | 6.00 | 4.75 | 5.00 | 6.50 | 5.75 | 5.25 | 6.00 | 5.60 |
| Представление | | | 2.00 | | 5.50 | 4.75 | 4.75 | 5.00 | 5.25 | 5.25 | 5.50 | 5.15 |
| Композиция | | | 2.00 | | 6.75 | 5.50 | 5.25 | 6.25 | 6.00 | 5.50 | 6.25 | 5.90 |
| Интерпретация музыки | | | 2.00 | | 7.00 | 5.00 | 5.25 | 6.00 | 5.75 | 5.00 | 6.25 | 5.65 |
| Сумма за компоненты программы (умноженная) | | | 57.80 | | | | | | | | | |

Снижения Падения: -6.00(4) Прерывание в катании: -5.00 -11.00

* Недопустимый элемент < Недокрученный прыжок REP Повторение прыжка не в каскаде x Надбавка за прыжки во второй половине программы (10%) nS Нет базовой позиции "волчок"

5 этап Кубка России - Ростелеком - МС, Мужчины

| Место | Имя участника | Город | Старт. номер | Общая сумма за вид | Сумма за элементы | Сумма за компоненты (умноженная) | Общая сумма снижений |
|-------|---|-------|--------------|--------------------|-------------------|----------------------------------|----------------------|
| 8 | Максим ЛОЖКИН Пермский край, СДЮСШОР "Орлёнок" | ПРМ | 1 | 95.88 | 43.08 | 53.80 | 1.00 |

| # | Исполненные элементы | Info | Базовая стоимость | GOE | J1 | J2 | J3 | J4 | J5 | J6 | J7 | Оценка бригады |
|---|----------------------|------|-------------------|---------|------|------|------|------|------|------|------|----------------|
| 1 | 2Lz | | 2.10 | -0.12 | 0 | -1 | -1 | -1 | 0 | 0 | 0 | 1.98 |
| 2 | 2F+3T | ! | 6.20 | -2.10 | -3 | -3 | -3 | -3 | -3 | -3 | -3 | 4.10 |
| 3 | FCSp2 | | 2.30 | 0.20 | 0 | 1 | 1 | 0 | 0 | 1 | 0 | 2.50 |
| 4 | 2A+1Lo+3S | | 8.20 | 0.42 | 1 | 1 | 1 | 1 | 0 | 0 | 0 | 8.62 |
| 5 | 3Lo | | 5.10 | 0.42 | 1 | 1 | 0 | 0 | 0 | 1 | 1 | 5.52 |
| 6 | CSSp3 | | 2.60 | 0.00 | 0 | -1 | 1 | 0 | 0 | 0 | 0 | 2.60 |
| 7 | ChSq1 | | 2.00 | 0.14 | 1 | 1 | 0 | 0 | 0 | 0 | 0 | 2.14 |
| 8 | CCoSp3 | | 3.00 | -0.12 | 0 | -1 | -1 | -1 | 0 | 0 | 0 | 2.88 |
| 9 | 1Lz<< | << | 0.00 | x 0.00 | - | - | - | - | - | - | - | 0.00 |
| 10 | 2A | | 3.63 | x 0.20 | 0 | 1 | 0 | 0 | 1 | 1 | 0 | 3.83 |
| 11 | 3S | | 4.84 | x -0.84 | 0 | -1 | -2 | -2 | -1 | -1 | -1 | 4.00 |
| 12 | 2Lz | | 2.31 | x 0.00 | 0 | 1 | 0 | 0 | 0 | 0 | 0 | 2.31 |
| 13 | StSq2 | | 2.60 | 0.00 | 0 | 0 | 0 | 0 | 0 | 0 | 0 | 2.60 |
| | | | 44.88 | | | | | | | | | 43.08 |
| Компоненты программы | | | Фактор | | | | | | | | | |
| Уровень катания | | | 2.00 | | 5.75 | 5.50 | 5.50 | 5.75 | 5.50 | 5.25 | 5.50 | 5.55 |
| Переходы | | | 2.00 | | 5.25 | 6.25 | 5.00 | 5.50 | 5.25 | 5.00 | 5.25 | 5.25 |
| Представление | | | 2.00 | | 5.50 | 5.50 | 5.25 | 5.50 | 5.00 | 5.00 | 5.00 | 5.25 |
| Композиция | | | 2.00 | | 5.50 | 5.50 | 5.50 | 5.50 | 5.25 | 5.50 | 5.50 | 5.50 |
| Интерпретация музыки | | | 2.00 | | 5.50 | 5.25 | 5.50 | 5.25 | 5.25 | 5.25 | 5.50 | 5.35 |
| Сумма за компоненты программы (умноженная) | | | 53.80 | | | | | | | | | |

Снижения Падения: -1.00(1) -1.00

<< Пониженный прыжок ! Неясное ребро на толчке F/Lz x Надбавка за прыжки во второй половине программы (10%)

5 этап Кубка России - Ростелеком

МС, МУЖЧИНЫ Произвольная программа ДЕТАЛИЗАЦИЯ СУДЕЙСКИХ ОЦЕНОК

5 этап Кубка России - Ростелеком - МС, Мужчины

| Место | Имя участника | Город | Старт. номер | Общая сумма за вид | Сумма за элементы | Сумма за компоненты (умноженная) | Общая сумма снижений |
|-------|--|-------|--------------|--------------------|-------------------|----------------------------------|----------------------|
| 9 | Станислав СИЗЕЛОВ Ленинградская область, СШ "Юниор" | ЛОБ | 3 | 87.77 | 37.37 | 51.40 | 1.00 |

| # | Исполненные элементы | Info | Базовая стоимость | GOE | J1 | J2 | J3 | J4 | J5 | J6 | J7 | Оценка бригады |
|----|---|------|-------------------|--------------------------|------|------|------|------|------|------|------|----------------|
| 1 | 3T | | 4.30 | -0.42 | 0 | -1 | -2 | -1 | 0 | 0 | -1 | 3.88 |
| 2 | 1Fe | e | 0.40 | -0.22 | -2 | -2 | -3 | -2 | -2 | -1 | -3 | 0.18 |
| 3 | 3S+1Lo+2Lo+SEQ | | 4.96 | -0.70 | 0 | -1 | -2 | -1 | -1 | -1 | -1 | 4.26 |
| 4 | 3Lo | | 5.10 | 0.00 | 0 | 0 | 0 | 0 | 0 | 0 | 0 | 5.10 |
| 5 | CCoSp4 | | 3.50 | 0.00 | 0 | 1 | 0 | 0 | 0 | 0 | 0 | 3.50 |
| 6 | 3S | | 4.40 | -1.54 | -2 | -3 | -3 | -2 | -2 | -1 | -2 | 2.86 |
| 7 | 2A+2T | | 4.60 | -0.20 | 0 | -1 | -1 | -1 | 0 | 0 | 0 | 4.40 |
| 8 | 2A | x | 3.63 | -1.50 | -3 | -3 | -3 | -3 | -3 | -3 | -3 | 2.13 |
| 9 | 2Lo | x | 1.98 | 0.00 | 0 | 0 | 0 | 0 | 0 | 0 | 0 | 1.98 |
| 10 | FCCoSp2 | | 2.50 | -0.12 | -1 | -1 | 0 | -1 | 0 | 0 | 0 | 2.38 |
| 11 | StSq2 | | 2.60 | -0.10 | 0 | -1 | 0 | -1 | 0 | 0 | 0 | 2.50 |
| 12 | ChSq1 | | 2.00 | -0.10 | 0 | -1 | 0 | 0 | 0 | 0 | -1 | 1.90 |
| 13 | CSSp2 | | 2.30 | 0.00 | 0 | 0 | 0 | 0 | 0 | 0 | 0 | 2.30 |
| | | | 42.27 | | | | | | | | | 37.37 |
| | Компоненты программы | | | Фактор | | | | | | | | |
| | Уровень катания | | | 2.00 | 5.25 | 4.75 | 5.50 | 5.75 | 5.50 | 5.25 | 5.00 | 5.30 |
| | Переходы | | | 2.00 | 5.00 | 5.25 | 4.75 | 5.25 | 5.25 | 5.00 | 4.75 | 5.05 |
| | Представление | | | 2.00 | 4.75 | 4.25 | 5.00 | 5.50 | 5.25 | 5.00 | 4.75 | 4.95 |
| | Композиция | | | 2.00 | 5.25 | 4.50 | 5.25 | 5.50 | 5.50 | 5.25 | 4.75 | 5.20 |
| | Интерпретация музыки | | | 2.00 | 5.25 | 4.25 | 5.50 | 5.50 | 5.25 | 5.25 | 4.75 | 5.20 |
| | Сумма за компоненты программы (умноженная) | | | | | | | | | | | 51.40 |
| | Снижения | | | Падения: -1.00(1) | | | | | | | | -1.00 |

e Явно неправильное ребро на толчке F/Lz x Надбавка за прыжки во второй половине программы (10%)

**5-й этап «Кубок России-Ростелеком»
Открытый чемпионат г. Москвы
по фигурному катанию на коньках**

г.Москва, л/д "Мечта"

21-25 ноября 2017 г.

**СПРАВКА
о составе и квалификации судейской коллегии
согласно приказу Минспорта России от 28 февраля 2017г. №134**

**Судейская бригада
Парное катание КМС**

| | | | |
|--------------------------------------|------------------|--------------|----|
| Технический контролер | Кожемякина Ольга | Москва | ВК |
| Технический специалист | Кокоев Солтан | Москва | ВК |
| Асс. Технического специалиста | Быстрова Юлия | Екатеренбург | ВК |
| Старший судья | Моргуненко Ася | Москва | ВК |

Судьи:

| | | | |
|-----------|------------------|-------------|----|
| 1. | Волков Александр | Москва | ВК |
| 2. | Кучин Константин | Челябинск | ВК |
| 3. | Леснова Олеся | Омск | ВК |
| 4. | Федорова Татьяна | Мос.область | ВК |
| 5. | Карташова Ольга | С.Петербург | ВК |
| 6. | Меликова Елена | Мос.область | 1 |
| 7. | Сергеев Михаил | Владимир | 1 |

| | | | |
|------------------------------|----------------|--------|---|
| Оператор ввода данных | Баранова Дарья | Москва | 1 |
|------------------------------|----------------|--------|---|

Главный судья



Светлана Кандыба Москва

**председатель судейской коллегии, уполномоченный представитель ФФКМ
(Протокол СТК ФФКМ №021 от 20.03.2017)**

5 этап Кубка России - Ростелеком

Москва
ЛД Мечта

21.11.2017 - 25.11.2017

КМС, ПАРНОЕ КАТАНИЕ, ДЕВУШКИ И ЮНОШИ ОКОНЧАТЕЛЬНЫЕ РЕЗУЛЬТАТЫ

| Место | Имя | Год рождения | Город | Общая сумма | КП | ПП |
|-------|--|--------------|-------|-------------|----|----|
| 1 | Дарья ПАВЛЮЧЕНКО / Денис ХОДЫКИН <i>Москва, СШ №2</i> | 2002 / 1999 | МОС | 174.56 | 1 | 1 |
| 2 | Полина КОСТЮКОВИЧ / Дмитрий ЯЛИН <i>Санкт-Петербург, СПб СДЮШОР</i> | 2003 / 1998 | СПБ | 169.88 | 2 | 2 |
| 3 | Станислава ВИСЛОБОВА / Алексей БРЮХАНОВ <i>Санкт-Петербург, СДЮСШОР "Звёздный лёд"</i> | 2004 / 2002 | СПБ | 156.00 | 3 | 4 |
| 4 | Лина КУДРЯВЦЕВА / Илья СПИРИДОНОВ <i>Москва, УОР №4 им. А.Я. Гомельского</i> | 2002 / 1998 | МОС | 152.98 | 4 | 6 |
| 5 | Надежда ЛАБАЗИНА / Никита РАХМАНИН <i>Москва, УОР №4 им. А.Я. Гомельского</i> | 2004 / 1999 | МОС | 152.38 | 5 | 5 |
| 6 | Екатерина БЕЛОВА / Максим БОБРОВ <i>Москва, УОР №4 им. А.Я. Гомельского</i> | 2005 / 1996 | МОС | 152.16 | 7 | 3 |
| 7 | Алина ПЕПЕЛОВА / Сергей БЕЗБОРОДЬКО <i>Свердловская обл - Москва, ДЮСШ 8 Локомотив - СШОР Воробьевы горы"</i> | 2003 / 2001 | СВЕ | 144.44 | 6 | 8 |
| 8 | Дарья БОЯРИНЦЕВА / Александр ПОЛЯКОВ <i>Москва, СШ №2</i> | 2004 / 2000 | МОС | 141.78 | 15 | 7 |
| 9 | Анна КАПОРЦЕВА / Роман ПЛЕШКОВ <i>Москва, СШОР "Воробьевы горы"</i> | 2002 / 2000 | МОС | 139.88 | 8 | 10 |
| 10 | Алёна КРОХАЛЕВА / Тагир ХАКИМОВ <i>Пермский край, СДЮСШОР "Старт"</i> | 2002 / 1997 | ПРМ | 139.12 | 10 | 9 |
| 11 | Эльвира КИЛЬДЕЕВА / Алексей ПОРОХОВ <i>Москва, СШ №2</i> | 2004 / 2000 | МОС | 137.78 | 11 | 11 |
| 12 | Дарья ДАНИЛОВА / Дмитрий ШУЛЬГИН <i>Краснодарский край Москва, ЦОП по ФК - СШОР "Воробьевы горы"</i> | 2002 / 1999 | МОС | 136.20 | 9 | 12 |
| 13 | Полина НАЛЕЖИТОВА / Григорий ЗАБЕЛЛО <i>Санкт-Петербург, СК ФК Тамары Москвиной</i> | 2004 / 2002 | СПБ | 133.34 | 13 | 13 |
| 14 | Александра КОШЕВАЯ / Дмитрий БУШЛАНОВ <i>Санкт-Петербург, СДЮСШОР "Звёздный лёд"</i> | 2000 / 1998 | СПБ | 126.92 | 16 | 14 |
| 15 | Алина МАМЕДОВА / Михаил НАЗАРЫЧЕВ <i>Пермский край, СДЮСШОР "Старт"</i> | 2003 / 2001 | ПРМ | 123.82 | 17 | 15 |
| 16 | Валерия МАКАРОВА / Владимир СЛЕДЬ <i>Москва, УОР №4 им. А.Я. Гомельского</i> | 2002 / 2000 | МОС | 122.62 | 14 | 16 |
| 17 | Ульяна ОРЛОВА / Сергей БАХМАТ <i>Пермский край, СДЮСШОР "Старт"</i> | 2004 / 2000 | ПРМ | 120.23 | 12 | 17 |
| 18 | Полина ГОЛЕНДУХИНА / Александр РЕБРИК <i>Свердловская область, ДЮСШ №8 "Локомотив"</i> | 2006 / 2000 | СВЕ | 104.56 | 18 | 18 |

Сняты:

Ника ОСИПОВА / Владислав ТАРАСЕНКО
Санкт-Петербург, СК ФК Тамары Москвиной

Ася МОРГУНЕНКО Москва

Старший судья



Ольга КОЖЕМЯКИНА Москва

Технический Контролёр



КМС, ПАРНОЕ КАТАНИЕ, ДЕВУШКИ И ЮНОШИ

ДЕТАЛИЗАЦИЯ ПО ВИДУ: Короткая программа

| Место | Имя | Город | Общая | Сумма | Сумма | SS | TR | PE | CO | IN | Снижен. |
|-------|---|-------|----------------------|---------------------|----------------------|------|------|------|------|------|---------|
| | | | сумма за вид = | за элементы + | за компон. * + | | | | | | - |
| 1 | Дарья ПАВЛЮЧЕНКО / Денис ХОДЫКИН | МОС | 60.18 | 34.46 | 25.72 | 6.45 | 6.20 | 6.50 | 6.40 | 6.60 | 0.00 |
| 2 | Полина КОСТЮКОВИЧ / Дмитрий ЯЛИН | СПБ | 57.36 | 30.88 | 26.48 | 6.55 | 6.40 | 6.70 | 6.65 | 6.80 | 0.00 |
| 3 | Станислава ВИСЛОБОКОВА / Алексей БРЮХАНОВ | СПБ | 55.90 | 31.46 | 24.44 | 6.20 | 5.90 | 6.20 | 6.10 | 6.15 | 0.00 |
| 4 | Лина КУДРЯВЦЕВА / Илья СПИРИДОНОВ | МОС | 54.40 | 28.80 | 25.60 | 6.50 | 6.20 | 6.35 | 6.40 | 6.55 | 0.00 |
| 5 | Надежда ЛАБАЗИНА / Никита РАХМАНИН | МОС | 53.46 | 31.02 | 23.44 | 6.00 | 5.70 | 5.80 | 5.90 | 5.90 | 1.00 |
| 6 | Алина ПЕПЕЛЕВА / Сергей БЕЗБОРОДЬКО | СВЕ | 52.06 | 30.06 | 22.00 | 5.55 | 5.35 | 5.60 | 5.50 | 5.50 | 0.00 |
| 7 | Екатерина БЕЛОВА / Максим БОБРОВ | МОС | 51.64 | 29.00 | 22.64 | 5.70 | 5.50 | 5.70 | 5.75 | 5.65 | 0.00 |
| 8 | Анна КАПОРЦЕВА / Роман ПЛЕШКОВ | МОС | 51.20 | 28.08 | 23.12 | 5.90 | 5.60 | 5.70 | 5.80 | 5.90 | 0.00 |
| 9 | Дарья ДАНИЛОВА / Дмитрий ШУЛЬГИН | МОС | 50.30 | 27.42 | 22.88 | 5.80 | 5.50 | 5.70 | 5.75 | 5.85 | 0.00 |
| 10 | Алёна КРОХАЛЕВА / Тагир ХАКИМОВ | ПРМ | 49.60 | 27.96 | 21.64 | 5.50 | 5.20 | 5.45 | 5.50 | 5.40 | 0.00 |
| 11 | Эльвира КИЛЬДЕЕВА / Алексей ПОРОХОВ | МОС | 49.16 | 28.56 | 20.60 | 5.30 | 4.95 | 5.25 | 5.15 | 5.10 | 0.00 |
| 12 | Ульяна ОРЛОВА / Сергей БАХМАТ | ПРМ | 48.56 | 27.32 | 21.24 | 5.45 | 5.15 | 5.30 | 5.30 | 5.35 | 0.00 |
| 13 | Полина НАЛЕЖИТОВА / Григорий ЗАБЕЛЛО | СПБ | 47.80 | 26.72 | 22.08 | 5.55 | 5.35 | 5.45 | 5.60 | 5.65 | 1.00 |
| 14 | Валерия МАКАРОВА / Владимир СЛЕДЬ | МОС | 47.40 | 26.88 | 20.52 | 5.20 | 4.95 | 5.05 | 5.25 | 5.20 | 0.00 |
| 15 | Дарья БОЯРИНЦЕВА / Александр ПОЛЯКОВ | МОС | 47.32 | 26.68 | 20.64 | 5.25 | 5.00 | 5.20 | 5.10 | 5.25 | 0.00 |
| 16 | Александра КОШЕВАЯ / Дмитрий БУШЛАНОВ | СПБ | 43.84 | 22.80 | 22.04 | 5.80 | 5.40 | 5.40 | 5.50 | 5.45 | 1.00 |
| 17 | Алина МАМЕДОВА / Михаил НАЗАРЫЧЕВ | ПРМ | 43.64 | 24.12 | 19.52 | 4.95 | 4.70 | 4.85 | 4.95 | 4.95 | 0.00 |
| 18 | Полина ГОЛЕНДУХИНА / Александр РЕБРИК | СВЕ | 39.24 | 20.16 | 19.08 | 4.85 | 4.55 | 4.70 | 4.80 | 4.95 | 0.00 |

SS = Уровень катания

TR = Переходы

PE = Представление

CO = Композиция

IN = Интерпретация музыки

* = умноженная сумма

5 этап Кубка России - Ростелеком

КМС, ПАРНОЕ КАТАНИЕ, ДЕВУШКИ И ЮНОШИ Короткая программа ДЕТАЛИЗАЦИЯ СУДЕЙСКИХ ОЦЕНОК

5 этап Кубка России - Ростелеком - КМС, Парное катание, Девушки и Юноши

| Место | Имя участника | Город | Старт. номер | Общая сумма за вид | Сумма за элементы | Сумма за компоненты (умноженная) | Общая сумма снижений |
|-------|---|-------|--------------|--------------------|-------------------|----------------------------------|----------------------|
| 1 | Дарья ПАВЛЮЧЕНКО / Денис ХОДЫКИН Москва, СШ №2 | МОС | 4 | 60.18 | 34.46 | 25.72 | 0.00 |

| # | Исполненные элементы | Info | Базовая стоимость | GOE | J1 | J2 | J3 | J4 | J5 | J6 | J7 | Оценка бригады |
|---|---|------|-------------------|---------------|------|------|------|------|------|------|------|----------------|
| 1 | 3Tw4 | | 6.60 | 1.12 | 2 | 1 | 2 | 2 | 1 | 2 | 1 | 7.72 |
| 2 | 3Li4 | | 4.50 | 0.50 | 1 | 1 | 1 | 2 | 1 | 1 | 1 | 5.00 |
| 3 | FiDs3 | | 3.20 | 0.84 | 2 | 1 | 1 | 2 | 1 | 1 | 1 | 4.04 |
| 4 | StSq4 | | 3.90 | 0.84 | 2 | 1 | 1 | 1 | 1 | 2 | 1 | 4.74 |
| 5 | 2Lz | | 2.10 | 0.30 | 1 | 1 | 1 | 1 | 1 | 1 | 1 | 2.40 |
| 6 | 3LoTh | | 5.00 | 0.56 | 2 | 1 | 1 | 0 | 1 | 1 | 0 | 5.56 |
| 7 | PCoSp4 | | 4.50 | 0.50 | 1 | 1 | 2 | 1 | 1 | 1 | 1 | 5.00 |
| | | | 29.80 | | | | | | | | | 34.46 |
| | Компоненты программы | | | Фактор | | | | | | | | |
| | Уровень катания | | | 0.80 | 7.00 | 6.50 | 7.25 | 6.25 | 5.75 | 6.00 | 6.50 | 6.45 |
| | Переходы | | | 0.80 | 6.75 | 6.00 | 7.00 | 6.00 | 5.50 | 5.75 | 6.50 | 6.20 |
| | Представление | | | 0.80 | 7.25 | 6.25 | 7.25 | 6.25 | 5.75 | 6.00 | 6.75 | 6.50 |
| | Композиция | | | 0.80 | 7.00 | 6.50 | 7.25 | 6.00 | 5.50 | 6.00 | 6.50 | 6.40 |
| | Интерпретация музыки | | | 0.80 | 7.25 | 6.50 | 7.25 | 6.25 | 5.50 | 6.25 | 6.75 | 6.60 |
| | Сумма за компоненты программы (умноженная) | | | | | | | | | | | 25.72 |

| | |
|-----------------|-------------|
| Снижения | 0.00 |
|-----------------|-------------|

5 этап Кубка России - Ростелеком - КМС, Парное катание, Девушки и Юноши

| Место | Имя участника | Город | Старт. номер | Общая сумма за вид | Сумма за элементы | Сумма за компоненты (умноженная) | Общая сумма снижений |
|-------|---|-------|--------------|--------------------|-------------------|----------------------------------|----------------------|
| 2 | Полина КОСТЮКОВИЧ / Дмитрий ЯЛИН Санкт-Петербург, СПб СДЮШОР | СПБ | 9 | 57.36 | 30.88 | 26.48 | 0.00 |

| # | Исполненные элементы | Info | Базовая стоимость | GOE | J1 | J2 | J3 | J4 | J5 | J6 | J7 | Оценка бригады |
|---|---|------|-------------------|---------------|------|------|------|------|------|------|------|----------------|
| 1 | 3Tw3 | | 6.20 | 1.40 | 3 | 2 | 2 | 2 | 2 | 2 | 2 | 7.60 |
| 2 | 3LoTh | | 5.00 | 0.84 | 2 | 1 | 2 | 1 | 1 | 1 | 1 | 5.84 |
| 3 | 3Li4 | | 4.50 | 0.80 | 1 | 2 | 2 | 2 | 1 | 2 | 1 | 5.30 |
| 4 | StSq4 | | 3.90 | 0.84 | 2 | 1 | 1 | 1 | 2 | 1 | 1 | 4.74 |
| 5 | 2Lz | | 2.10 | 0.30 | 1 | 1 | 1 | 1 | 1 | 1 | 1 | 2.40 |
| 6 | PCoSp4 | | 4.50 | 0.50 | 0 | 1 | 1 | 2 | 1 | 1 | 1 | 5.00 |
| 7 | FiDs | | 0.00 | 0.00 | - | - | - | - | - | - | - | 0.00 |
| | | | 26.20 | | | | | | | | | 30.88 |
| | Компоненты программы | | | Фактор | | | | | | | | |
| | Уровень катания | | | 0.80 | 7.00 | 6.75 | 7.25 | 6.25 | 6.25 | 6.25 | 6.50 | 6.55 |
| | Переходы | | | 0.80 | 7.00 | 6.50 | 7.00 | 6.25 | 5.75 | 5.75 | 6.50 | 6.40 |
| | Представление | | | 0.80 | 7.25 | 6.75 | 7.50 | 6.50 | 6.00 | 6.00 | 7.00 | 6.70 |
| | Композиция | | | 0.80 | 7.25 | 6.50 | 7.50 | 6.50 | 6.25 | 5.75 | 6.75 | 6.65 |
| | Интерпретация музыки | | | 0.80 | 7.25 | 6.75 | 7.50 | 6.50 | 6.50 | 6.00 | 7.00 | 6.80 |
| | Сумма за компоненты программы (умноженная) | | | | | | | | | | | 26.48 |

| | |
|-----------------|-------------|
| Снижения | 0.00 |
|-----------------|-------------|

5 этап Кубка России - Ростелеком

КМС, ПАРНОЕ КАТАНИЕ, ДЕВУШКИ И ЮНОШИ Короткая программа ДЕТАЛИЗАЦИЯ СУДЕЙСКИХ ОЦЕНОК

5 этап Кубка России - Ростелеком - КМС, Парное катание, Девушки и Юноши

| Место | Имя участника | Город | Старт. номер | Общая сумма за вид | Сумма за элементы | Сумма за компоненты (умноженная) | Общая сумма снижений |
|-------|--|-------|--------------|--------------------|-------------------|----------------------------------|----------------------|
| 3 | Станислава ВИСЛОБОКОВА / Алексей БРЮХАНОВ Санкт-Петербург, СДЮСШОР "Звёздный лёд" | СПБ | 15 | 55.90 | 31.46 | 24.44 | 0.00 |

| # | Исполненные элементы | Info | Базовая стоимость | GOE | J1 | J2 | J3 | J4 | J5 | J6 | J7 | Оценка бригады |
|---|---|------|-------------------|---------------|------|------|------|------|------|------|------|----------------|
| 1 | 3Tw2 | | 5.80 | 0.98 | 2 | 1 | 0 | 1 | 2 | 2 | 1 | 6.78 |
| 2 | 3LoTh | | 5.00 | 0.70 | 1 | 1 | 0 | 1 | 1 | 1 | 1 | 5.70 |
| 3 | 2Lz | | 2.10 | 0.30 | 1 | 1 | 1 | 0 | 1 | 1 | 1 | 2.40 |
| 4 | 3Li4 | | 4.50 | 0.70 | 1 | 1 | 2 | 1 | 2 | 2 | 1 | 5.20 |
| 5 | FiDs4 | | 3.50 | 0.28 | 0 | 0 | 0 | 1 | 1 | 1 | 0 | 3.78 |
| 6 | StSq3 | | 3.30 | 0.50 | 1 | 1 | 1 | 1 | 1 | 1 | 0 | 3.80 |
| 7 | PCoSp2 | | 3.50 | 0.30 | 1 | 1 | 0 | 1 | 1 | 0 | 0 | 3.80 |
| | | | 27.70 | | | | | | | | | 31.46 |
| | Компоненты программы | | | Фактор | | | | | | | | |
| | Уровень катания | | | 0.80 | 6.25 | 6.00 | 6.25 | 6.00 | 6.50 | 6.00 | 6.50 | 6.20 |
| | Переходы | | | 0.80 | 6.00 | 5.50 | 6.00 | 5.75 | 6.25 | 5.50 | 6.25 | 5.90 |
| | Представление | | | 0.80 | 6.50 | 5.75 | 6.25 | 6.00 | 6.50 | 5.75 | 6.50 | 6.20 |
| | Композиция | | | 0.80 | 6.50 | 5.50 | 6.25 | 5.75 | 6.50 | 5.75 | 6.25 | 6.10 |
| | Интерпретация музыки | | | 0.80 | 6.25 | 6.00 | 6.25 | 6.00 | 6.75 | 6.00 | 6.25 | 6.15 |
| | Сумма за компоненты программы (умноженная) | | | | | | | | | | | 24.44 |

| | |
|-----------------|-------------|
| Снижения | 0.00 |
|-----------------|-------------|

5 этап Кубка России - Ростелеком - КМС, Парное катание, Девушки и Юноши

| Место | Имя участника | Город | Старт. номер | Общая сумма за вид | Сумма за элементы | Сумма за компоненты (умноженная) | Общая сумма снижений |
|-------|--|-------|--------------|--------------------|-------------------|----------------------------------|----------------------|
| 4 | Лина КУДРЯВЦЕВА / Илья СПИРИДОНОВ Москва, УОР №4 им. А.Я. Гомельского | МОС | 7 | 54.40 | 28.80 | 25.60 | 0.00 |

| # | Исполненные элементы | Info | Базовая стоимость | GOE | J1 | J2 | J3 | J4 | J5 | J6 | J7 | Оценка бригады |
|---|---|------|-------------------|---------------|------|------|------|------|------|------|------|----------------|
| 1 | 2Lz | | 2.10 | 0.30 | 2 | 1 | 1 | 1 | 1 | 1 | 1 | 2.40 |
| 2 | 3Tw4 | | 6.60 | 0.70 | 2 | 1 | 1 | 1 | 1 | 0 | 1 | 7.30 |
| 3 | 3LoTh | | 5.00 | -1.40 | -1 | -2 | -2 | -2 | -2 | -2 | -2 | 3.60 |
| 4 | PCoSp1V | nS | 2.10 | 0.50 | 1 | 1 | 1 | 1 | 1 | 1 | 1 | 2.60 |
| 5 | 3Li4 | | 4.50 | 0.70 | 2 | 2 | 1 | 1 | 2 | 1 | 1 | 5.20 |
| 6 | StSq3 | | 3.30 | 0.50 | 2 | 1 | 1 | 1 | 1 | 1 | 1 | 3.80 |
| 7 | FiDs3 | | 3.20 | 0.70 | 2 | 1 | 1 | 1 | 1 | 1 | 1 | 3.90 |
| | | | 26.80 | | | | | | | | | 28.80 |
| | Компоненты программы | | | Фактор | | | | | | | | |
| | Уровень катания | | | 0.80 | 7.00 | 6.50 | 7.00 | 6.00 | 6.25 | 6.25 | 6.50 | 6.50 |
| | Переходы | | | 0.80 | 6.75 | 6.25 | 6.50 | 5.50 | 6.00 | 6.00 | 6.25 | 6.20 |
| | Представление | | | 0.80 | 6.75 | 6.50 | 6.75 | 6.00 | 5.75 | 6.00 | 6.50 | 6.35 |
| | Композиция | | | 0.80 | 7.25 | 6.50 | 6.75 | 6.00 | 6.25 | 6.25 | 6.25 | 6.40 |
| | Интерпретация музыки | | | 0.80 | 7.00 | 6.75 | 6.75 | 5.75 | 6.50 | 6.25 | 6.50 | 6.55 |
| | Сумма за компоненты программы (умноженная) | | | | | | | | | | | 25.60 |

| | |
|-----------------|-------------|
| Снижения | 0.00 |
|-----------------|-------------|

5 этап Кубка России - Ростелеком

КМС, ПАРНОЕ КАТАНИЕ, ДЕВУШКИ И ЮНОШИ Короткая программа ДЕТАЛИЗАЦИЯ СУДЕЙСКИХ ОЦЕНОК

5 этап Кубка России - Ростелеком - КМС, Парное катание, Девушки и Юноши

| Место | Имя участника | Город | Старт. номер | Общая сумма за вид | Сумма за элементы | Сумма за компоненты (умноженная) | Общая сумма снижений |
|-------|---|-------|--------------|--------------------|-------------------|----------------------------------|----------------------|
| 7 | Екатерина БЕЛОВА / Максим БОБРОВ Москва, УОР №4 им. А.Я. Гомельского | МОС | 2 | 51.64 | 29.00 | 22.64 | 0.00 |

| # | Исполненные элементы | Info | Базовая стоимость | GOE | J1 | J2 | J3 | J4 | J5 | J6 | J7 | Оценка бригады |
|-----------------------------|---|------|-------------------|-------|------|------|------|------|------|------|------|----------------|
| 1 | 3Tw2 | | 5.80 | 0.14 | 0 | -1 | 0 | 1 | 1 | 0 | 0 | 5.94 |
| 2 | 2Lz | | 2.10 | 0.30 | 2 | 1 | 1 | 1 | 1 | 1 | 1 | 2.40 |
| 3 | 3LoTh | | 5.00 | -1.40 | -2 | -2 | -2 | -2 | -2 | -2 | -3 | 3.60 |
| 4 | 3Li4 | | 4.50 | 0.60 | 1 | 2 | 1 | 2 | 1 | 1 | 1 | 5.10 |
| 5 | FiDs3 | | 3.20 | 0.56 | 0 | 1 | 1 | 1 | 1 | 1 | 0 | 3.76 |
| 6 | StSq3 | | 3.30 | 0.50 | 1 | 0 | 1 | 1 | 1 | 1 | 1 | 3.80 |
| 7 | PCoSp3 | | 4.00 | 0.40 | 0 | 1 | 1 | 1 | 1 | 1 | 0 | 4.40 |
| | | | 27.90 | | | | | | | | | 29.00 |
| Компоненты программы | | | Фактор | | | | | | | | | |
| | Уровень катания | | | 0.80 | 5.25 | 5.75 | 6.25 | 6.00 | 5.50 | 5.25 | 6.00 | 5.70 |
| | Переходы | | | 0.80 | 5.25 | 5.50 | 5.75 | 5.75 | 5.25 | 5.25 | 5.75 | 5.50 |
| | Представление | | | 0.80 | 5.50 | 5.50 | 6.00 | 6.00 | 5.75 | 5.00 | 5.75 | 5.70 |
| | Композиция | | | 0.80 | 5.50 | 5.75 | 6.00 | 6.00 | 5.50 | 5.50 | 6.00 | 5.75 |
| | Интерпретация музыки | | | 0.80 | 5.25 | 5.75 | 5.75 | 6.00 | 5.75 | 5.25 | 5.75 | 5.65 |
| | Сумма за компоненты программы (умноженная) | | | | | | | | | | | 22.64 |

| | |
|-----------------|-------------|
| Снижения | 0.00 |
|-----------------|-------------|

5 этап Кубка России - Ростелеком - КМС, Парное катание, Девушки и Юноши

| Место | Имя участника | Город | Старт. номер | Общая сумма за вид | Сумма за элементы | Сумма за компоненты (умноженная) | Общая сумма снижений |
|-------|---|-------|--------------|--------------------|-------------------|----------------------------------|----------------------|
| 8 | Анна КАПОРЦЕВА / Роман ПЛЕШКОВ Москва, СШОР "Воробьёвы горы" | МОС | 17 | 51.20 | 28.08 | 23.12 | 0.00 |

| # | Исполненные элементы | Info | Базовая стоимость | GOE | J1 | J2 | J3 | J4 | J5 | J6 | J7 | Оценка бригады |
|-----------------------------|---|------|-------------------|-------|------|------|------|------|------|------|------|----------------|
| 1 | 3Tw2 | | 5.80 | -0.98 | -2 | -2 | -1 | -1 | -1 | -2 | -1 | 4.82 |
| 2 | 3LoTh | | 5.00 | -1.26 | -2 | -2 | -2 | -1 | -2 | -2 | -1 | 3.74 |
| 3 | 2Lz | | 2.10 | 0.00 | 0 | 0 | 0 | 0 | 0 | -1 | 0 | 2.10 |
| 4 | FiDs4 | | 3.50 | 0.42 | 1 | 1 | 0 | 1 | 0 | 0 | 1 | 3.92 |
| 5 | 3Li4 | | 4.50 | 0.40 | 1 | 1 | 1 | 1 | 1 | -1 | 0 | 4.90 |
| 6 | StSq3 | | 3.30 | 0.50 | 1 | 1 | 1 | 1 | 1 | 1 | 1 | 3.80 |
| 7 | PCoSp4 | | 4.50 | 0.30 | 0 | 1 | 1 | 1 | 0 | 0 | 1 | 4.80 |
| | | | 28.70 | | | | | | | | | 28.08 |
| Компоненты программы | | | Фактор | | | | | | | | | |
| | Уровень катания | | | 0.80 | 5.75 | 5.75 | 6.25 | 6.00 | 5.75 | 5.25 | 6.50 | 5.90 |
| | Переходы | | | 0.80 | 5.50 | 5.50 | 5.75 | 5.75 | 5.50 | 5.00 | 6.25 | 5.60 |
| | Представление | | | 0.80 | 5.25 | 5.75 | 5.75 | 5.75 | 6.00 | 5.25 | 6.25 | 5.70 |
| | Композиция | | | 0.80 | 5.50 | 5.50 | 6.00 | 6.00 | 6.00 | 5.25 | 6.50 | 5.80 |
| | Интерпретация музыки | | | 0.80 | 5.50 | 5.75 | 6.00 | 6.00 | 6.25 | 5.50 | 6.50 | 5.90 |
| | Сумма за компоненты программы (умноженная) | | | | | | | | | | | 23.12 |

| | |
|-----------------|-------------|
| Снижения | 0.00 |
|-----------------|-------------|

5 этап Кубка России - Ростелеком

КМС, ПАРНОЕ КАТАНИЕ, ДЕВУШКИ И ЮНОШИ Короткая программа ДЕТАЛИЗАЦИЯ СУДЕЙСКИХ ОЦЕНОК

5 этап Кубка России - Ростелеком - КМС, Парное катание, Девушки и Юноши

| Место | Имя участника | Город | Старт. номер | Общая сумма за вид | Сумма за элементы | Сумма за компоненты (умноженная) | Общая сумма снижений |
|-------|---|-------|--------------|--------------------|-------------------|----------------------------------|----------------------|
| 9 | Дарья ДАНИЛОВА / Дмитрий ШУЛЬГИН Москва, СШОР "Воробьёвы горы" | МОС | 11 | 50.30 | 27.42 | 22.88 | 0.00 |

| # | Исполненные элементы | Info | Базовая стоимость | GOE | J1 | J2 | J3 | J4 | J5 | J6 | J7 | Оценка бригады |
|-----------------------------|---|------|-------------------|-------|------|------|------|------|------|------|------|----------------|
| 1 | 3Tw2 | | 5.80 | -0.56 | -1 | -1 | 1 | 0 | 0 | -2 | -2 | 5.24 |
| 2 | 3LoTh | | 5.00 | -1.12 | -2 | -2 | -1 | -1 | -1 | -2 | -2 | 3.88 |
| 3 | 2Lz | | 2.10 | -0.24 | 1 | -1 | 0 | -1 | -1 | -1 | -1 | 1.86 |
| 4 | 3Li4 | | 4.50 | 0.10 | 0 | 0 | 0 | 0 | 0 | 1 | 1 | 4.60 |
| 5 | FiDs4 | | 3.50 | -0.14 | 0 | -1 | 0 | 0 | -1 | 0 | 0 | 3.36 |
| 6 | StSq4 | | 3.90 | 0.28 | 0 | 0 | 0 | 1 | 1 | 0 | 1 | 4.18 |
| 7 | PCoSp3 | | 4.00 | 0.30 | 0 | 1 | 1 | 0 | 1 | 0 | 1 | 4.30 |
| | | | 28.80 | | | | | | | | | 27.42 |
| Компоненты программы | | | Фактор | | | | | | | | | |
| | Уровень катания | | | 0.80 | 6.00 | 5.50 | 6.50 | 5.75 | 5.50 | 5.50 | 6.25 | 5.80 |
| | Переходы | | | 0.80 | 5.75 | 5.25 | 6.00 | 5.50 | 5.25 | 5.25 | 5.75 | 5.50 |
| | Представление | | | 0.80 | 5.75 | 5.50 | 6.25 | 5.75 | 5.50 | 5.50 | 6.00 | 5.70 |
| | Композиция | | | 0.80 | 5.50 | 5.50 | 6.25 | 6.00 | 5.50 | 5.25 | 6.25 | 5.75 |
| | Интерпретация музыки | | | 0.80 | 5.75 | 5.75 | 6.00 | 6.00 | 5.75 | 5.50 | 6.25 | 5.85 |
| | Сумма за компоненты программы (умноженная) | | | | | | | | | | | 22.88 |

| | |
|-----------------|-------------|
| Снижения | 0.00 |
|-----------------|-------------|

5 этап Кубка России - Ростелеком - КМС, Парное катание, Девушки и Юноши

| Место | Имя участника | Город | Старт. номер | Общая сумма за вид | Сумма за элементы | Сумма за компоненты (умноженная) | Общая сумма снижений |
|-------|---|-------|--------------|--------------------|-------------------|----------------------------------|----------------------|
| 10 | Алёна КРОХАЛЕВА / Тагир ХАКИМОВ Пермский край, СДЮСШОР "Старт" | ПРМ | 8 | 49.60 | 27.96 | 21.64 | 0.00 |

| # | Исполненные элементы | Info | Базовая стоимость | GOE | J1 | J2 | J3 | J4 | J5 | J6 | J7 | Оценка бригады |
|-----------------------------|---|------|-------------------|-------|------|------|------|------|------|------|------|----------------|
| 1 | 3Tw3 | | 6.20 | -0.14 | 0 | -1 | 0 | 0 | 1 | -1 | 0 | 6.06 |
| 2 | 3LoTh | | 5.00 | -0.70 | -1 | -1 | -1 | -1 | -1 | -1 | -1 | 4.30 |
| 3 | 2Lz | | 2.10 | 0.00 | 1 | 0 | 0 | 0 | 0 | 0 | 0 | 2.10 |
| 4 | PCoSp4 | | 4.50 | 0.10 | 1 | 1 | 0 | 0 | 0 | 0 | 0 | 4.60 |
| 5 | 3Li4 | | 4.50 | 0.00 | 0 | -1 | 0 | 0 | 0 | 0 | 0 | 4.50 |
| 6 | StSq3 | | 3.30 | 0.10 | 1 | 1 | 0 | 0 | 0 | 0 | 0 | 3.40 |
| 7 | FiDs2 | | 3.00 | 0.00 | 0 | 0 | 0 | 0 | 0 | 0 | 0 | 3.00 |
| | | | 28.60 | | | | | | | | | 27.96 |
| Компоненты программы | | | Фактор | | | | | | | | | |
| | Уровень катания | | | 0.80 | 5.75 | 5.75 | 5.50 | 5.75 | 5.00 | 5.00 | 5.50 | 5.50 |
| | Переходы | | | 0.80 | 5.50 | 5.50 | 5.25 | 5.25 | 4.75 | 4.75 | 5.25 | 5.20 |
| | Представление | | | 0.80 | 5.75 | 5.75 | 5.50 | 5.50 | 5.00 | 4.75 | 5.50 | 5.45 |
| | Композиция | | | 0.80 | 5.50 | 5.75 | 5.50 | 5.75 | 5.25 | 4.75 | 5.50 | 5.50 |
| | Интерпретация музыки | | | 0.80 | 5.50 | 5.75 | 5.50 | 5.50 | 5.00 | 5.00 | 5.50 | 5.40 |
| | Сумма за компоненты программы (умноженная) | | | | | | | | | | | 21.64 |

| | |
|-----------------|-------------|
| Снижения | 0.00 |
|-----------------|-------------|

5 этап Кубка России - Ростелеком

КМС, ПАРНОЕ КАТАНИЕ, ДЕВУШКИ И ЮНОШИ Короткая программа ДЕТАЛИЗАЦИЯ СУДЕЙСКИХ ОЦЕНОК

5 этап Кубка России - Ростелеком - КМС, Парное катание, Девушки и Юноши

| Место | Имя участника | Город | Старт. номер | Общая сумма за вид | Сумма за элементы | Сумма за компоненты (умноженная) | Общая сумма снижений |
|-------|--|-------|--------------|--------------------|-------------------|----------------------------------|----------------------|
| 11 | Эльвира КИЛЬДЕЕВА / Алексей ПОРОХОВ Москва, СШ №2 | МОС | 1 | 49.16 | 28.56 | 20.60 | 0.00 |

| # | Исполненные элементы | Info | Базовая стоимость | GOE | J1 | J2 | J3 | J4 | J5 | J6 | J7 | Оценка бригады |
|-----------------------------|---|------|-------------------|-------|------|------|------|------|------|------|------|----------------|
| 1 | 3Tw2 | | 5.80 | 0.56 | 1 | 0 | 1 | 1 | 0 | 1 | 1 | 6.36 |
| 2 | 3LoTh | | 5.00 | -1.26 | -2 | -2 | -2 | -1 | -1 | -2 | -2 | 3.74 |
| 3 | 2Lz | | 2.10 | 0.00 | 0 | 0 | 0 | 0 | 0 | 0 | 0 | 2.10 |
| 4 | 3Li4 | | 4.50 | 0.30 | 1 | 0 | 1 | 1 | 0 | 1 | 0 | 4.80 |
| 5 | FiDs3 | | 3.20 | -0.14 | 0 | -1 | 0 | 1 | -1 | 0 | 0 | 3.06 |
| 6 | PCoSp4 | | 4.50 | 0.50 | 1 | 1 | 1 | 1 | 0 | 1 | 1 | 5.00 |
| 7 | StSq3 | | 3.30 | 0.20 | 1 | 0 | 1 | 1 | 0 | 0 | -1 | 3.50 |
| | | | 28.40 | | | | | | | | | 28.56 |
| Компоненты программы | | | Фактор | | | | | | | | | |
| | Уровень катания | | | 0.80 | 5.50 | 5.00 | 5.75 | 5.50 | 4.50 | 5.25 | 5.25 | 5.30 |
| | Переходы | | | 0.80 | 5.25 | 4.75 | 5.50 | 5.00 | 4.25 | 5.00 | 4.75 | 4.95 |
| | Представление | | | 0.80 | 5.75 | 5.25 | 5.75 | 5.25 | 4.50 | 5.25 | 4.75 | 5.25 |
| | Композиция | | | 0.80 | 5.50 | 5.00 | 5.75 | 5.25 | 4.50 | 5.00 | 5.00 | 5.15 |
| | Интерпретация музыки | | | 0.80 | 5.25 | 5.00 | 5.50 | 5.25 | 4.50 | 5.25 | 4.75 | 5.10 |
| | Сумма за компоненты программы (умноженная) | | | | | | | | | | | 20.60 |

| | |
|-----------------|-------------|
| Снижения | 0.00 |
|-----------------|-------------|

5 этап Кубка России - Ростелеком - КМС, Парное катание, Девушки и Юноши

| Место | Имя участника | Город | Старт. номер | Общая сумма за вид | Сумма за элементы | Сумма за компоненты (умноженная) | Общая сумма снижений |
|-------|---|-------|--------------|--------------------|-------------------|----------------------------------|----------------------|
| 12 | Ульяна ОРЛОВА / Сергей БАХМАТ Пермский край, СДЮСШОР "Старт" | ПРМ | 14 | 48.56 | 27.32 | 21.24 | 0.00 |

| # | Исполненные элементы | Info | Базовая стоимость | GOE | J1 | J2 | J3 | J4 | J5 | J6 | J7 | Оценка бригады |
|-----------------------------|---|------|-------------------|-------|------|------|------|------|------|------|------|----------------|
| 1 | StSq3 | | 3.30 | 0.20 | 1 | 0 | 0 | 1 | 0 | 0 | 1 | 3.50 |
| 2 | 3Tw1 | | 5.40 | -0.56 | 0 | -1 | 0 | -1 | -1 | -1 | -2 | 4.84 |
| 3 | 3LoTh | | 5.00 | -1.40 | -2 | -2 | -2 | -2 | -2 | -2 | -2 | 3.60 |
| 4 | FiDs3 | | 3.20 | 0.14 | 1 | 0 | 1 | -1 | 0 | 0 | 0 | 3.34 |
| 5 | 3Li4 | | 4.50 | 0.20 | 1 | 1 | 0 | 0 | 0 | 1 | 0 | 4.70 |
| 6 | 2Lz | | 2.10 | 0.24 | 1 | 1 | 0 | 0 | 1 | 1 | 1 | 2.34 |
| 7 | PCoSp4 | | 4.50 | 0.50 | 1 | 1 | 1 | 0 | 1 | 1 | 1 | 5.00 |
| | | | 28.00 | | | | | | | | | 27.32 |
| Компоненты программы | | | Фактор | | | | | | | | | |
| | Уровень катания | | | 0.80 | 5.75 | 5.50 | 5.50 | 5.50 | 5.25 | 5.00 | 5.50 | 5.45 |
| | Переходы | | | 0.80 | 5.50 | 5.00 | 5.25 | 5.25 | 5.00 | 4.75 | 5.25 | 5.15 |
| | Представление | | | 0.80 | 5.50 | 5.25 | 5.25 | 5.25 | 5.25 | 5.00 | 5.50 | 5.30 |
| | Композиция | | | 0.80 | 5.50 | 5.25 | 5.50 | 5.50 | 5.00 | 5.00 | 5.25 | 5.30 |
| | Интерпретация музыки | | | 0.80 | 5.50 | 5.25 | 5.25 | 5.50 | 5.25 | 5.00 | 5.50 | 5.35 |
| | Сумма за компоненты программы (умноженная) | | | | | | | | | | | 21.24 |

| | |
|-----------------|-------------|
| Снижения | 0.00 |
|-----------------|-------------|

5 этап Кубка России - Ростелеком

КМС, ПАРНОЕ КАТАНИЕ, ДЕВУШКИ И ЮНОШИ Короткая программа ДЕТАЛИЗАЦИЯ СУДЕЙСКИХ ОЦЕНОК

5 этап Кубка России - Ростелеком - КМС, Парное катание, Девушки и Юноши

| Место | Имя участника | Город | Старт. номер | Общая сумма за вид | Сумма за элементы | Сумма за компоненты (умноженная) | Общая сумма снижений |
|-------|---|-------|--------------|--------------------|-------------------|----------------------------------|----------------------|
| 15 | Дарья БОЯРИНЦЕВА / Александр ПОЛЯКОВ Москва, СШ №2 | МОС | 16 | 47.32 | 26.68 | 20.64 | 0.00 |

| # | Исполненные элементы | Info | Базовая стоимость | GOE | J1 | J2 | J3 | J4 | J5 | J6 | J7 | Оценка бригады |
|---|----------------------|------|-------------------|-------|------|------|------|------|------|------|------|----------------|
| 1 | 3Tw2 | | 5.80 | -1.26 | -2 | -2 | -2 | -1 | -2 | -2 | -1 | 4.54 |
| 2 | 3LoTh | | 5.00 | -0.98 | -1 | -2 | -2 | -1 | -1 | -2 | 0 | 4.02 |
| 3 | 3Li4 | | 4.50 | 0.40 | 1 | 1 | 0 | 1 | 1 | 1 | 0 | 4.90 |
| 4 | 2Lz | ! | 2.10 | -0.30 | 0 | -1 | -1 | -1 | -1 | -1 | -1 | 1.80 |
| 5 | FiDs3 | | 3.20 | 0.42 | 1 | 1 | 0 | 1 | 0 | 0 | 1 | 3.62 |
| 6 | PCoSp4 | | 4.50 | 0.00 | 0 | 0 | 0 | 0 | 0 | 0 | 1 | 4.50 |
| 7 | StSq3 | | 3.30 | 0.00 | 0 | 0 | -1 | 0 | 0 | 0 | 0 | 3.30 |
| | | | 28.40 | | | | | | | | | 26.68 |
| Компоненты программы | | | Фактор | | | | | | | | | |
| Уровень катания | | | 0.80 | | 5.00 | 5.50 | 5.00 | 5.25 | 5.50 | 5.00 | 5.50 | 5.25 |
| Переходы | | | 0.80 | | 5.25 | 5.00 | 4.75 | 5.00 | 5.25 | 4.50 | 5.00 | 5.00 |
| Представление | | | 0.80 | | 5.25 | 5.50 | 4.75 | 5.25 | 5.50 | 4.75 | 5.25 | 5.20 |
| Композиция | | | 0.80 | | 5.25 | 5.25 | 4.75 | 5.25 | 5.25 | 4.75 | 5.00 | 5.10 |
| Интерпретация музыки | | | 0.80 | | 5.25 | 5.50 | 4.75 | 5.25 | 5.50 | 5.00 | 5.25 | 5.25 |
| Сумма за компоненты программы (умноженная) | | | | | | | | | | | | 20.64 |

| | |
|-----------------|-------------|
| Снижения | 0.00 |
|-----------------|-------------|

! Неясное ребро на толчке F/Lz

5 этап Кубка России - Ростелеком - КМС, Парное катание, Девушки и Юноши

| Место | Имя участника | Город | Старт. номер | Общая сумма за вид | Сумма за элементы | Сумма за компоненты (умноженная) | Общая сумма снижений |
|-------|--|-------|--------------|--------------------|-------------------|----------------------------------|----------------------|
| 16 | Александра КОШЕВАЯ / Дмитрий БУШЛАНОВ Санкт-Петербург, СДЮСШОР "Звёздный лёд" | СПБ | 19 | 43.84 | 22.80 | 22.04 | 1.00 |

| # | Исполненные элементы | Info | Базовая стоимость | GOE | J1 | J2 | J3 | J4 | J5 | J6 | J7 | Оценка бригады |
|---|----------------------|------|-------------------|-------|------|------|------|------|------|------|------|----------------|
| 1 | FiDs2 | | 3.00 | 0.00 | 1 | 0 | 0 | 0 | 0 | 0 | 0 | 3.00 |
| 2 | 2Lz | | 2.10 | 0.18 | 1 | 0 | 0 | 0 | 1 | 1 | 1 | 2.28 |
| 3 | 3Tw1 | | 5.40 | -0.28 | 0 | -1 | 0 | 0 | 1 | -1 | -1 | 5.12 |
| 4 | 3Li4 | | 4.50 | -0.10 | -1 | -1 | 0 | 0 | 0 | 0 | 0 | 4.40 |
| 5 | 3LoTh | | 5.00 | -2.10 | -3 | -3 | -3 | -3 | -3 | -3 | -3 | 2.90 |
| 6 | PCoSp2V | nC | 2.50 | 0.00 | 0 | 0 | 0 | -1 | 0 | 0 | 1 | 2.50 |
| 7 | StSq2 | | 2.60 | 0.00 | -1 | 0 | 0 | 0 | 1 | 0 | 0 | 2.60 |
| | | | 25.10 | | | | | | | | | 22.80 |
| Компоненты программы | | | Фактор | | | | | | | | | |
| Уровень катания | | | 0.80 | | 5.75 | 5.50 | 5.75 | 6.00 | 6.00 | 5.25 | 6.00 | 5.80 |
| Переходы | | | 0.80 | | 5.50 | 5.25 | 5.50 | 5.25 | 5.50 | 5.00 | 5.50 | 5.40 |
| Представление | | | 0.80 | | 5.50 | 5.25 | 5.50 | 5.25 | 5.75 | 5.00 | 5.50 | 5.40 |
| Композиция | | | 0.80 | | 5.25 | 5.50 | 5.50 | 5.50 | 5.75 | 5.25 | 5.75 | 5.50 |
| Интерпретация музыки | | | 0.80 | | 5.25 | 5.25 | 5.50 | 5.75 | 6.00 | 5.25 | 5.50 | 5.45 |
| Сумма за компоненты программы (умноженная) | | | | | | | | | | | | 22.04 |

| | | |
|-----------------|----------------|--------------|
| Снижения | Падения: -1.00 | -1.00 |
|-----------------|----------------|--------------|

5 этап Кубка России - Ростелеком

КМС, ПАРНОЕ КАТАНИЕ, ДЕВУШКИ И ЮНОШИ Короткая программа ДЕТАЛИЗАЦИЯ СУДЕЙСКИХ ОЦЕНОК

5 этап Кубка России - Ростелеком - КМС, Парное катание, Девушки и Юноши

| Место | Имя участника | Город | Старт. номер | Общая сумма за вид | Сумма за элементы | Сумма за компоненты (умноженная) | Общая сумма снижений |
|-------|---|-------|--------------|--------------------|-------------------|----------------------------------|----------------------|
| 17 | Алина МАМЕДОВА / Михаил НАЗАРЫЧЕВ Пермский край, СДЮСШОР "Старт" | ПРМ | 5 | 43.64 | 24.12 | 19.52 | 0.00 |

| # | Исполненные элементы | Info | Базовая стоимость | GOE | J1 | J2 | J3 | J4 | J5 | J6 | J7 | Оценка бригады |
|-----------------------------|---|------|-------------------|-------|------|------|------|------|------|------|------|----------------|
| 1 | 3TwB | | 5.00 | -1.40 | -2 | -2 | -3 | -1 | -2 | -2 | -2 | 3.60 |
| 2 | 2Lz | | 2.10 | 0.00 | 1 | 0 | 0 | -1 | 0 | 0 | 0 | 2.10 |
| 3 | 2LoTh | | 2.80 | 0.30 | 0 | 1 | 1 | 0 | 1 | 1 | 0 | 3.10 |
| 4 | FiDs3 | | 3.20 | 0.42 | 1 | 1 | 1 | 1 | 0 | 0 | 0 | 3.62 |
| 5 | StSq2 | | 2.60 | 0.00 | 0 | 0 | 0 | 0 | 0 | 1 | 0 | 2.60 |
| 6 | 3Li4 | | 4.50 | 0.10 | 0 | 1 | 0 | 1 | 0 | 0 | 0 | 4.60 |
| 7 | PCoSp4 | | 4.50 | 0.00 | 0 | 0 | 0 | 1 | 0 | -1 | 0 | 4.50 |
| | | | 24.70 | | | | | | | | | 24.12 |
| Компоненты программы | | | Фактор | | | | | | | | | |
| | Уровень катания | | | 0.80 | 5.00 | 5.50 | 5.25 | 4.75 | 4.75 | 4.75 | 5.00 | 4.95 |
| | Переходы | | | 0.80 | 5.00 | 5.00 | 5.25 | 4.50 | 4.50 | 4.50 | 4.50 | 4.70 |
| | Представление | | | 0.80 | 5.25 | 5.25 | 5.00 | 4.50 | 4.50 | 4.75 | 4.75 | 4.85 |
| | Композиция | | | 0.80 | 5.25 | 5.25 | 5.25 | 4.75 | 4.50 | 4.75 | 4.75 | 4.95 |
| | Интерпретация музыки | | | 0.80 | 5.25 | 5.50 | 5.00 | 4.50 | 4.75 | 5.00 | 4.75 | 4.95 |
| | Сумма за компоненты программы (умноженная) | | | | | | | | | | | 19.52 |

| | |
|-----------------|-------------|
| Снижения | 0.00 |
|-----------------|-------------|

5 этап Кубка России - Ростелеком - КМС, Парное катание, Девушки и Юноши

| Место | Имя участника | Город | Старт. номер | Общая сумма за вид | Сумма за элементы | Сумма за компоненты (умноженная) | Общая сумма снижений |
|-------|--|-------|--------------|--------------------|-------------------|----------------------------------|----------------------|
| 18 | Полина ГОЛЕНДУХИНА / Александр РЕБРИК Свердловская область, ДЮСШ №8 "Локомотив" | СВЕ | 10 | 39.24 | 20.16 | 19.08 | 0.00 |

| # | Исполненные элементы | Info | Базовая стоимость | GOE | J1 | J2 | J3 | J4 | J5 | J6 | J7 | Оценка бригады |
|-----------------------------|---|------|-------------------|-------|------|------|------|------|------|------|------|----------------|
| 1 | 2Tw1 | | 3.10 | -0.24 | 0 | -2 | 0 | -1 | -1 | -1 | -1 | 2.86 |
| 2 | 2LoTh | | 2.80 | 0.00 | 0 | 0 | 0 | 0 | 0 | 0 | 0 | 2.80 |
| 3 | 3Li2 | | 3.50 | 0.00 | 0 | 0 | 0 | 0 | 0 | 0 | 0 | 3.50 |
| 4 | StSq3 | | 3.30 | 0.00 | 0 | 0 | 0 | 1 | 0 | -1 | 0 | 3.30 |
| 5 | 1Lz* | * | 0.00 | 0.00 | - | - | - | - | - | - | - | 0.00 |
| 6 | FiDs3 | | 3.20 | 0.00 | 0 | 0 | 0 | 0 | 0 | 0 | -1 | 3.20 |
| 7 | PCoSp4 | | 4.50 | 0.00 | 1 | 0 | 0 | 0 | 0 | 0 | 0 | 4.50 |
| | | | 20.40 | | | | | | | | | 20.16 |
| Компоненты программы | | | Фактор | | | | | | | | | |
| | Уровень катания | | | 0.80 | 5.25 | 5.00 | 4.75 | 4.50 | 4.50 | 4.75 | 5.25 | 4.85 |
| | Переходы | | | 0.80 | 5.00 | 4.75 | 4.50 | 4.25 | 4.25 | 4.50 | 4.75 | 4.55 |
| | Представление | | | 0.80 | 5.00 | 4.75 | 4.50 | 4.50 | 4.75 | 4.75 | 4.75 | 4.70 |
| | Композиция | | | 0.80 | 5.00 | 5.00 | 4.75 | 4.50 | 5.00 | 4.50 | 4.75 | 4.80 |
| | Интерпретация музыки | | | 0.80 | 5.25 | 5.25 | 4.50 | 4.75 | 5.25 | 4.75 | 4.75 | 4.95 |
| | Сумма за компоненты программы (умноженная) | | | | | | | | | | | 19.08 |

| | |
|-----------------|-------------|
| Снижения | 0.00 |
|-----------------|-------------|

* Недопустимый элемент

КМС, ПАРНОЕ КАТАНИЕ, ДЕВУШКИ И ЮНОШИ

ДЕТАЛИЗАЦИЯ ПО ВИДУ: Произвольная программа

| Место | Имя | Город | Общая | Сумма | Сумма | SS | TR | PE | CO | IN | Снижен. |
|-------|---|-------|----------------------|---------------------|----------------------|------|------|------|------|------|---------|
| | | | сумма за вид = | за элементы + | за компон. * + | | | | | | - |
| 1 | Дарья ПАВЛЮЧЕНКО / Денис ХОДЫКИН | МОС | 114.38 | 57.18 | 57.20 | 7.10 | 6.95 | 7.25 | 7.15 | 7.30 | 0.00 |
| 2 | Полина КОСТЮКОВИЧ / Дмитрий ЯЛИН | СПБ | 112.52 | 56.80 | 56.72 | 7.05 | 6.85 | 7.00 | 7.20 | 7.35 | 1.00 |
| 3 | Екатерина БЕЛОВА / Максим БОБРОВ | МОС | 100.52 | 51.12 | 50.40 | 6.25 | 6.05 | 6.40 | 6.35 | 6.45 | 1.00 |
| 4 | Станислава ВИСЛОБОКОВА / Алексей БРЮХАНОВ | СПБ | 100.10 | 48.02 | 52.08 | 6.50 | 6.35 | 6.50 | 6.60 | 6.60 | 0.00 |
| 5 | Надежда ЛАБАЗИНА / Никита РАХМАНИН | МОС | 98.92 | 50.44 | 50.48 | 6.45 | 6.25 | 6.20 | 6.30 | 6.35 | 2.00 |
| 6 | Лина КУДРЯВЦЕВА / Илья СПИРИДОНОВ | МОС | 98.58 | 47.22 | 53.36 | 6.75 | 6.55 | 6.55 | 6.75 | 6.75 | 2.00 |
| 7 | Дарья БОЯРИНЦЕВА / Александр ПОЛЯКОВ | МОС | 94.46 | 49.74 | 44.72 | 5.65 | 5.35 | 5.65 | 5.65 | 5.65 | 0.00 |
| 8 | Алина ПЕПЕЛЕВА / Сергей БЕЗБОРОДЬКО | СВЕ | 92.38 | 44.70 | 47.68 | 6.10 | 5.85 | 5.90 | 6.00 | 5.95 | 0.00 |
| 9 | Алёна КРОХАЛЕВА / Тагир ХАКИМОВ | ПРМ | 89.52 | 45.28 | 44.24 | 5.70 | 5.40 | 5.55 | 5.50 | 5.50 | 0.00 |
| 10 | Анна КАПОРЦЕВА / Роман ПЛЕШКОВ | МОС | 88.68 | 42.96 | 46.72 | 6.00 | 5.70 | 5.75 | 5.90 | 5.85 | 1.00 |
| 11 | Эльвира КИЛЬДЕЕВА / Алексей ПОРОХОВ | МОС | 88.62 | 45.02 | 43.60 | 5.55 | 5.30 | 5.50 | 5.45 | 5.45 | 0.00 |
| 12 | Дарья ДАНИЛОВА / Дмитрий ШУЛЬГИН | МОС | 85.90 | 41.58 | 46.32 | 6.05 | 5.65 | 5.45 | 5.85 | 5.95 | 2.00 |
| 13 | Полина НАЛЕЖИТОВА / Григорий ЗАБЕЛЛО | СПБ | 85.54 | 41.78 | 43.76 | 5.60 | 5.35 | 5.40 | 5.50 | 5.50 | 0.00 |
| 14 | Александра КОШЕВАЯ / Дмитрий БУШЛАНОВ | СПБ | 83.08 | 41.12 | 42.96 | 5.55 | 5.20 | 5.30 | 5.35 | 5.45 | 1.00 |
| 15 | Алина МАМЕДОВА / Михаил НАЗАРЫЧЕВ | ПРМ | 80.18 | 39.30 | 40.88 | 5.20 | 4.95 | 5.15 | 5.15 | 5.10 | 0.00 |
| 16 | Валерия МАКАРОВА / Владимир СЛЕДЬ | МОС | 75.22 | 34.06 | 42.16 | 5.50 | 5.05 | 5.10 | 5.35 | 5.35 | 1.00 |
| 17 | Ульяна ОРЛОВА / Сергей БАХМАТ | ПРМ | 71.67 | 34.63 | 41.04 | 5.35 | 5.10 | 4.90 | 5.20 | 5.10 | 4.00 |
| 18 | Полина ГОЛЕНДУХИНА / Александр РЕБРИК | СВЕ | 65.32 | 27.92 | 38.40 | 4.95 | 4.70 | 4.70 | 4.85 | 4.80 | 1.00 |

SS = Уровень катания

TR = Переходы

PE = Представление

CO = Композиция

IN = Интерпретация музыки

* = умноженная сумма

5 этап Кубка России - Ростелеком

КМС, ПАРНОЕ КАТАНИЕ, ДЕВУШКИ И ЮНОШИ Произвольная программа ДЕТАЛИЗАЦИЯ СУДЕЙСКИХ ОЦЕНОК

5 этап Кубка России - Ростелеком - КМС, Парное катание, Девушки и Юноши

| Место | Имя участника | Город | Старт. номер | Общая сумма за вид | Сумма за элементы | Сумма за компоненты (умноженная) | Общая сумма снижений |
|-------|---|-------|--------------|--------------------|-------------------|----------------------------------|----------------------|
| 1 | Дарья ПАВЛЮЧЕНКО / Денис ХОДЫКИН Москва, СШ №2 | МОС | 18 | 114.38 | 57.18 | 57.20 | 0.00 |

| # | Исполненные элементы | Info | Базовая стоимость | GOE | J1 | J2 | J3 | J4 | J5 | J6 | J7 | Оценка бригады |
|-----------------------------|---|------|-------------------|-------|------|------|------|------|------|------|------|----------------|
| 1 | 3T+3T+SEQ | | 6.88 | 0.28 | 1 | 1 | 0 | 0 | 0 | 0 | 1 | 7.16 |
| 2 | 3Tw3 | | 6.20 | 0.42 | 1 | 1 | 0 | 1 | -1 | 1 | 0 | 6.62 |
| 3 | 3S< | < | 3.10 | -0.84 | -1 | -1 | -2 | -1 | -1 | -2 | -1 | 2.26 |
| 4 | 5ALi4 | | 7.50 | 0.70 | 1 | 1 | 0 | 1 | 2 | 1 | 1 | 8.20 |
| 5 | 3FTh | | 5.50 | 0.70 | 1 | 2 | 1 | 1 | 1 | 1 | 1 | 6.20 |
| 6 | FoDs2 | | 3.50 | 0.42 | 1 | 1 | 0 | 0 | 1 | 1 | 0 | 3.92 |
| 7 | PCoSp4 | | 4.50 | 0.50 | 1 | 2 | 1 | 1 | 1 | 1 | 1 | 5.00 |
| 8 | ChSq1 | | 2.00 | 0.70 | 0 | 1 | 1 | 1 | 1 | 1 | 1 | 2.70 |
| 9 | 3LoTh | | 5.00 | 1.12 | 2 | 2 | 1 | 1 | 2 | 2 | 1 | 6.12 |
| 10 | 3Li4 | | 4.50 | 0.50 | 1 | 1 | 1 | 1 | 1 | 1 | 1 | 5.00 |
| 11 | FCCoSp4 | | 3.50 | 0.50 | 1 | 1 | 1 | 1 | 1 | 1 | 1 | 4.00 |
| | | | 52.18 | | | | | | | | | 57.18 |
| Компоненты программы | | | Фактор | | | | | | | | | |
| | Уровень катания | | | 1.60 | 7.00 | 7.00 | 7.00 | 7.25 | 7.25 | 7.25 | 7.00 | 7.10 |
| | Переходы | | | 1.60 | 7.00 | 6.75 | 6.75 | 7.00 | 7.00 | 7.00 | 7.00 | 6.95 |
| | Представление | | | 1.60 | 7.50 | 7.25 | 7.00 | 7.25 | 7.25 | 7.25 | 7.25 | 7.25 |
| | Композиция | | | 1.60 | 7.25 | 7.00 | 7.25 | 7.25 | 7.00 | 7.00 | 7.25 | 7.15 |
| | Интерпретация музыки | | | 1.60 | 7.50 | 7.25 | 7.25 | 7.50 | 7.25 | 7.25 | 7.25 | 7.30 |
| | Сумма за компоненты программы (умноженная) | | | | | | | | | | | 57.20 |

| | |
|-----------------|-------------|
| Снижения | 0.00 |
|-----------------|-------------|

< Недокрученный прыжок

5 этап Кубка России - Ростелеком - КМС, Парное катание, Девушки и Юноши

| Место | Имя участника | Город | Старт. номер | Общая сумма за вид | Сумма за элементы | Сумма за компоненты (умноженная) | Общая сумма снижений |
|-------|---|-------|--------------|--------------------|-------------------|----------------------------------|----------------------|
| 2 | Полина КОСТЮКОВИЧ / Дмитрий ЯЛИН Санкт-Петербург, СПб СДЮШОР | СПБ | 17 | 112.52 | 56.80 | 56.72 | 1.00 |

| # | Исполненные элементы | Info | Базовая стоимость | GOE | J1 | J2 | J3 | J4 | J5 | J6 | J7 | Оценка бригады |
|-----------------------------|---|------|-------------------|-------|------|------|------|------|------|------|------|----------------|
| 1 | 4Tw3 | | 8.60 | 2.00 | 2 | 1 | 2 | 2 | 2 | 2 | 3 | 10.60 |
| 2 | 3LoTh | | 5.00 | -0.84 | 0 | -2 | -1 | -1 | -1 | -1 | -2 | 4.16 |
| 3 | 3S+1Lo<+3S | < | 9.20 | -1.40 | -2 | -2 | -2 | -2 | -1 | -2 | -2 | 7.80 |
| 4 | 3Li4 | | 4.50 | 1.00 | 2 | 2 | 2 | 2 | 2 | 2 | 2 | 5.50 |
| 5 | 3STh | | 4.50 | -2.10 | -3 | -3 | -3 | -3 | -3 | -3 | -3 | 2.40 |
| 6 | 3T | | 4.30 | -0.56 | -1 | -1 | 0 | -1 | 0 | -1 | -1 | 3.74 |
| 7 | 5RLi4 | | 7.50 | 1.40 | 2 | 2 | 1 | 2 | 2 | 2 | 2 | 8.90 |
| 8 | ChSq1 | | 2.00 | 0.70 | 2 | 1 | 1 | 1 | 1 | 1 | 1 | 2.70 |
| 9 | FCCoSp4 | | 3.50 | 0.50 | 1 | 0 | 1 | 1 | 1 | 1 | 1 | 4.00 |
| 10 | PCoSp2V | nC | 2.50 | 0.30 | -1 | 0 | 1 | 1 | 1 | 1 | 0 | 2.80 |
| 11 | FiDs4 | | 3.50 | 0.70 | 1 | 1 | 0 | 1 | 1 | 1 | 1 | 4.20 |
| | | | 55.10 | | | | | | | | | 56.80 |
| Компоненты программы | | | Фактор | | | | | | | | | |
| | Уровень катания | | | 1.60 | 7.00 | 6.75 | 7.25 | 7.50 | 7.00 | 7.25 | 6.75 | 7.05 |
| | Переходы | | | 1.60 | 6.75 | 6.50 | 7.00 | 7.00 | 6.75 | 7.00 | 6.75 | 6.85 |
| | Представление | | | 1.60 | 6.75 | 6.50 | 7.00 | 7.50 | 7.00 | 7.25 | 7.00 | 7.00 |
| | Композиция | | | 1.60 | 7.25 | 6.75 | 7.50 | 7.25 | 7.25 | 7.25 | 7.00 | 7.20 |
| | Интерпретация музыки | | | 1.60 | 7.25 | 6.75 | 7.50 | 7.50 | 7.50 | 7.50 | 7.00 | 7.35 |
| | Сумма за компоненты программы (умноженная) | | | | | | | | | | | 56.72 |

| | | |
|-----------------|----------------|--------------|
| Снижения | Падения: -1.00 | -1.00 |
|-----------------|----------------|--------------|

< Недокрученный прыжок nC Нет базовой позиции 'либела'

5 этап Кубка России - Ростелеком

КМС, ПАРНОЕ КАТАНИЕ, ДЕВУШКИ И ЮНОШИ Произвольная программа ДЕТАЛИЗАЦИЯ СУДЕЙСКИХ ОЦЕНОК

5 этап Кубка России - Ростелеком - КМС, Парное катание, Девушки и Юноши

| Место | Имя участника | Город | Старт. номер | Общая сумма за вид | Сумма за элементы | Сумма за компоненты (умноженная) | Общая сумма снижений |
|-------|---|-------|--------------|--------------------|-------------------|----------------------------------|----------------------|
| 3 | Екатерина БЕЛОВА / Максим БОБРОВ Москва, УОР №4 им. А.Я. Гомельского | МОС | 12 | 100.52 | 51.12 | 50.40 | 1.00 |

| # | Исполненные элементы | Info | Базовая стоимость | GOE | J1 | J2 | J3 | J4 | J5 | J6 | J7 | Оценка бригады |
|-----------------------------|---|------|-------------------|-------|------|------|------|------|------|------|------|----------------|
| 1 | 3Tw2 | | 5.80 | -0.28 | 0 | -1 | 0 | -1 | 0 | 2 | -1 | 5.52 |
| 2 | 3T+2T+2Lo | | 7.40 | 0.42 | 1 | 0 | 0 | 0 | 1 | 1 | 1 | 7.82 |
| 3 | 3FTh | | 5.50 | -0.84 | -1 | -1 | -2 | 0 | -2 | -1 | -1 | 4.66 |
| 4 | 5RLi4 | | 7.50 | 0.70 | 0 | 1 | 1 | 1 | 1 | 2 | 1 | 8.20 |
| 5 | 3S<< | << | 1.30 | -0.60 | -3 | -3 | -3 | -3 | -3 | -3 | -3 | 0.70 |
| 6 | ChSq1 | | 2.00 | 0.70 | 1 | 1 | 1 | 0 | 1 | 1 | 1 | 2.70 |
| 7 | 3LoTh | | 5.00 | 0.42 | 1 | 0 | 0 | 0 | 1 | 1 | 1 | 5.42 |
| 8 | FiDs3 | | 3.20 | 0.70 | 1 | 0 | 1 | 1 | 1 | 1 | 1 | 3.90 |
| 9 | FCCoSp4 | | 3.50 | 0.00 | 0 | -1 | 0 | 0 | 0 | 1 | 0 | 3.50 |
| 10 | 3Li3 | | 4.00 | 0.50 | 1 | 1 | 1 | 1 | 1 | 1 | 1 | 4.50 |
| 11 | PCoSp3 | | 4.00 | 0.20 | 0 | 1 | 1 | 1 | 0 | 0 | 0 | 4.20 |
| | | | 49.20 | | | | | | | | | 51.12 |
| Компоненты программы | | | Фактор | | | | | | | | | |
| | Уровень катания | | | 1.60 | 6.25 | 6.00 | 6.50 | 6.25 | 5.75 | 6.50 | 6.25 | 6.25 |
| | Переходы | | | 1.60 | 6.25 | 5.75 | 6.25 | 6.00 | 5.50 | 6.50 | 6.00 | 6.05 |
| | Представление | | | 1.60 | 6.50 | 6.00 | 6.75 | 6.25 | 5.75 | 6.75 | 6.50 | 6.40 |
| | Композиция | | | 1.60 | 6.50 | 6.25 | 6.75 | 6.25 | 6.00 | 6.50 | 6.25 | 6.35 |
| | Интерпретация музыки | | | 1.60 | 6.75 | 6.25 | 6.75 | 6.25 | 6.25 | 6.75 | 6.25 | 6.45 |
| | Сумма за компоненты программы (умноженная) | | | | | | | | | | | 50.40 |
| Снижения | | | Падения: -1.00 | | | | | | | | | -1.00 |
| << Пониженный прыжок | | | | | | | | | | | | |

5 этап Кубка России - Ростелеком - КМС, Парное катание, Девушки и Юноши

| Место | Имя участника | Город | Старт. номер | Общая сумма за вид | Сумма за элементы | Сумма за компоненты (умноженная) | Общая сумма снижений |
|-------|--|-------|--------------|--------------------|-------------------|----------------------------------|----------------------|
| 4 | Станислава ВИСЛОБОВА / Алексей БРЮХАНОВ Санкт-Петербург, СДЮСШОР "Звёздный лёд" | СПБ | 16 | 100.10 | 48.02 | 52.08 | 0.00 |

| # | Исполненные элементы | Info | Базовая стоимость | GOE | J1 | J2 | J3 | J4 | J5 | J6 | J7 | Оценка бригады |
|---|---|------|-------------------|-------|------|------|------|------|------|------|------|----------------|
| 1 | 3Tw3 | | 6.20 | 0.84 | 1 | 1 | 1 | 2 | 2 | 0 | 1 | 7.04 |
| 2 | 3LoTh | | 5.00 | 0.56 | 0 | 1 | 0 | 1 | 1 | 1 | 1 | 5.56 |
| 3 | 3S<<+1Lo<+2S | << | 3.00 | -0.44 | -2 | -3 | -2 | -2 | -2 | -3 | -2 | 2.56 |
| 4 | FCCoSp4 | | 3.50 | 0.14 | -1 | -1 | 0 | 0 | 1 | 1 | 1 | 3.64 |
| 5 | ChSq1 | | 2.00 | 0.70 | 1 | 1 | 1 | 1 | 2 | 1 | 1 | 2.70 |
| 6 | 5RLi4 | | 7.50 | 0.70 | 1 | 1 | 0 | 1 | 1 | 1 | 1 | 8.20 |
| 7 | 2A<< | << | 1.10 | -0.40 | -2 | -2 | -2 | -2 | -1 | -2 | -2 | 0.70 |
| 8 | 3LzTh | | 5.50 | 0.28 | 0 | 1 | 0 | 0 | 1 | -1 | 1 | 5.78 |
| 9 | BiDs1 | | 2.80 | 0.14 | 1 | 0 | 0 | 0 | 1 | 0 | -1 | 2.94 |
| 10 | 3Li4 | | 4.50 | 0.70 | 1 | 2 | 1 | 2 | 1 | 2 | 1 | 5.20 |
| 11 | PCoSp2 | | 3.50 | 0.20 | 0 | 0 | 0 | 1 | 0 | 1 | 1 | 3.70 |
| | | | 44.60 | | | | | | | | | 48.02 |
| Компоненты программы | | | Фактор | | | | | | | | | |
| | Уровень катания | | | 1.60 | 6.25 | 6.25 | 6.50 | 6.50 | 6.75 | 6.75 | 6.50 | 6.50 |
| | Переходы | | | 1.60 | 6.25 | 6.00 | 6.25 | 6.25 | 6.50 | 6.50 | 6.50 | 6.35 |
| | Представление | | | 1.60 | 6.25 | 6.00 | 6.50 | 6.50 | 6.75 | 6.75 | 6.50 | 6.50 |
| | Композиция | | | 1.60 | 6.50 | 6.50 | 6.50 | 6.25 | 7.00 | 6.75 | 6.75 | 6.60 |
| | Интерпретация музыки | | | 1.60 | 6.25 | 6.50 | 6.50 | 6.50 | 7.25 | 6.75 | 6.75 | 6.60 |
| | Сумма за компоненты программы (умноженная) | | | | | | | | | | | 52.08 |
| Снижения | | | | | | | | | | | | 0.00 |
| < Недокрученный прыжок << Пониженный прыжок | | | | | | | | | | | | |

5 этап Кубка России - Ростелеком

КМС, ПАРНОЕ КАТАНИЕ, ДЕВУШКИ И ЮНОШИ Произвольная программа ДЕТАЛИЗАЦИЯ СУДЕЙСКИХ ОЦЕНОК

5 этап Кубка России - Ростелеком - КМС, Парное катание, Девушки и Юноши

| Место | Имя участника | Город | Старт. номер | Общая сумма за вид | Сумма за элементы | Сумма за компоненты (умноженная) | Общая сумма снижений |
|-------|---|-------|--------------|--------------------|-------------------|----------------------------------|----------------------|
| 5 | Надежда ЛАБАЗИНА / Никита РАХМАНИН Москва, УОР №4 им. А.Я. Гомельского | МОС | 13 | 98.92 | 50.44 | 50.48 | 2.00 |

| # | Исполненные элементы | Info | Базовая стоимость | GOE | J1 | J2 | J3 | J4 | J5 | J6 | J7 | Оценка бригады |
|-----------------------------|---|------|-------------------|-------|------|------|------|------|------|------|------|----------------|
| 1 | 3T+2T+1Lo | | 6.10 | -0.84 | 0 | -2 | 0 | 0 | -2 | -2 | -2 | 5.26 |
| 2 | 3Tw3 | | 6.20 | 1.12 | 2 | 0 | 2 | 1 | 1 | 2 | 2 | 7.32 |
| 3 | 3LoTh | | 5.00 | 0.70 | 1 | 0 | 1 | 0 | 1 | 2 | 2 | 5.70 |
| 4 | 3S | | 4.40 | -2.10 | -3 | -3 | -3 | -3 | -3 | -3 | -3 | 2.30 |
| 5 | FCCoSp4 | | 3.50 | 0.30 | 1 | 0 | 1 | 0 | 0 | 1 | 1 | 3.80 |
| 6 | 5RLi3 | | 7.00 | 0.00 | 1 | -1 | -1 | 1 | 1 | -1 | 0 | 7.00 |
| 7 | ChSq1 | | 2.00 | 0.56 | 0 | 0 | 1 | 1 | 1 | 1 | 1 | 2.56 |
| 8 | 3LzTh | | 5.50 | -1.82 | -3 | -2 | -2 | -3 | -3 | -2 | -3 | 3.68 |
| 9 | 3Li4 | | 4.50 | 0.50 | 1 | 1 | 1 | 1 | 1 | 1 | 1 | 5.00 |
| 10 | BiDs2 | | 3.00 | 0.42 | 1 | 0 | 0 | 1 | 1 | 0 | 1 | 3.42 |
| 11 | PCoSp3 | | 4.00 | 0.40 | 1 | 1 | 1 | 1 | 0 | 0 | 1 | 4.40 |
| | | | 51.20 | | | | | | | | | 50.44 |
| Компоненты программы | | | Фактор | | | | | | | | | |
| | Уровень катания | | | 1.60 | 6.50 | 6.25 | 6.75 | 6.00 | 6.25 | 6.50 | 6.75 | 6.45 |
| | Переходы | | | 1.60 | 6.50 | 6.00 | 6.50 | 6.00 | 5.75 | 6.25 | 6.50 | 6.25 |
| | Представление | | | 1.60 | 6.25 | 6.00 | 6.50 | 6.00 | 5.50 | 6.50 | 6.25 | 6.20 |
| | Композиция | | | 1.60 | 6.50 | 6.00 | 6.75 | 6.25 | 6.00 | 6.25 | 6.50 | 6.30 |
| | Интерпретация музыки | | | 1.60 | 6.25 | 6.25 | 6.75 | 6.25 | 6.25 | 6.50 | 6.50 | 6.35 |
| | Сумма за компоненты программы (умноженная) | | | | | | | | | | | 50.48 |

| | | |
|-----------------|----------------|--------------|
| Снижения | Падения: -2.00 | -2.00 |
|-----------------|----------------|--------------|

5 этап Кубка России - Ростелеком - КМС, Парное катание, Девушки и Юноши

| Место | Имя участника | Город | Старт. номер | Общая сумма за вид | Сумма за элементы | Сумма за компоненты (умноженная) | Общая сумма снижений |
|-------|--|-------|--------------|--------------------|-------------------|----------------------------------|----------------------|
| 6 | Лина КУДРЯВЦЕВА / Илья СПИРИДОНОВ Москва, УОР №4 им. А.Я. Гомельского | МОС | 15 | 98.58 | 47.22 | 53.36 | 2.00 |

| # | Исполненные элементы | Info | Базовая стоимость | GOE | J1 | J2 | J3 | J4 | J5 | J6 | J7 | Оценка бригады |
|-----------------------------|---|------|-------------------|-------|------|------|------|------|------|------|------|----------------|
| 1 | 2A+1Lo+2S | | 5.10 | 0.40 | 1 | 1 | 0 | 0 | 1 | 1 | 1 | 5.50 |
| 2 | 3Tw4 | | 6.60 | 1.26 | 2 | 2 | 1 | 1 | 2 | 2 | 2 | 7.86 |
| 3 | 3LzTh | | 5.50 | -1.40 | -2 | -2 | -2 | -2 | -2 | -2 | -2 | 4.10 |
| 4 | 2T | | 1.30 | -0.12 | 0 | -2 | 1 | 0 | 1 | -2 | -2 | 1.18 |
| 5 | FCCoSp4 | | 3.50 | 0.50 | 1 | 1 | 1 | 1 | 1 | 1 | 1 | 4.00 |
| 6 | 5RLi3 | | 7.00 | 0.70 | 1 | 1 | 1 | 1 | 2 | 1 | 1 | 7.70 |
| 7 | ChSq1 | | 2.00 | 0.70 | 1 | 1 | 1 | 1 | 1 | 1 | 1 | 2.70 |
| 8 | 3STh | | 4.50 | 0.28 | 0 | 0 | 0 | 1 | 1 | 1 | 0 | 4.78 |
| 9 | BiDs | | 0.00 | 0.00 | - | - | - | - | - | - | - | 0.00 |
| 10 | 3Li4 | | 4.50 | 0.50 | 1 | 1 | 1 | 1 | 1 | 1 | 1 | 5.00 |
| 11 | PCoSp3 | | 4.00 | 0.40 | 0 | 1 | 1 | 0 | 1 | 1 | 1 | 4.40 |
| | | | 44.00 | | | | | | | | | 47.22 |
| Компоненты программы | | | Фактор | | | | | | | | | |
| | Уровень катания | | | 1.60 | 6.75 | 6.50 | 7.00 | 6.50 | 6.75 | 7.00 | 6.75 | 6.75 |
| | Переходы | | | 1.60 | 6.75 | 6.25 | 6.75 | 6.25 | 6.50 | 6.75 | 6.50 | 6.55 |
| | Представление | | | 1.60 | 6.50 | 6.50 | 6.75 | 6.50 | 6.75 | 6.50 | 6.25 | 6.55 |
| | Композиция | | | 1.60 | 6.75 | 6.75 | 6.75 | 6.75 | 7.00 | 6.75 | 6.50 | 6.75 |
| | Интерпретация музыки | | | 1.60 | 6.50 | 6.75 | 6.75 | 6.75 | 7.25 | 7.00 | 6.50 | 6.75 |
| | Сумма за компоненты программы (умноженная) | | | | | | | | | | | 53.36 |

| | | |
|-----------------|----------------|--------------|
| Снижения | Падения: -2.00 | -2.00 |
|-----------------|----------------|--------------|

5 этап Кубка России - Ростелеком

КМС, ПАРНОЕ КАТАНИЕ, ДЕВУШКИ И ЮНОШИ Произвольная программа ДЕТАЛИЗАЦИЯ СУДЕЙСКИХ ОЦЕНОК

5 этап Кубка России - Ростелеком - КМС, Парное катание, Девушки и Юноши

| Место | Имя участника | Город | Старт. номер | Общая сумма за вид | Сумма за элементы | Сумма за компоненты (умноженная) | Общая сумма снижений |
|-------|---|-------|--------------|--------------------|-------------------|----------------------------------|----------------------|
| 7 | Дарья БОЯРИНЦЕВА / Александр ПОЛЯКОВ Москва, СШ №2 | МОС | 5 | 94.46 | 49.74 | 44.72 | 0.00 |

| # | Исполненные элементы | Info | Базовая стоимость | GOE | J1 | J2 | J3 | J4 | J5 | J6 | J7 | Оценка бригады | |
|---|----------------------|------|-------------------|-------|----|----|----|----|----|----|----|----------------|--------------|
| 1 | 3Tw3 | | 6.20 | 0.98 | 2 | 1 | 1 | 2 | 1 | 2 | 1 | 7.18 | |
| 2 | 5ALi4 | | 7.50 | 0.70 | 1 | 1 | 0 | 1 | 1 | 2 | 1 | 8.20 | |
| 3 | 3LoTh | | 5.00 | -1.26 | -2 | -2 | -1 | -2 | -2 | -2 | -1 | 3.74 | |
| 4 | 2A+2T+2Lo | | 6.40 | -0.40 | -1 | -1 | -1 | -1 | 0 | 0 | -1 | 6.00 | |
| 5 | FIDs4 | | 3.50 | 0.56 | 1 | 1 | 0 | 1 | 0 | 1 | 1 | 4.06 | |
| 6 | PCoSp4 | | 4.50 | 0.50 | 0 | 1 | 1 | 1 | 1 | 1 | 1 | 5.00 | |
| 7 | ChSq1 | | 2.00 | 0.56 | 1 | 1 | 0 | 0 | 1 | 1 | 1 | 2.56 | |
| 8 | 2Lz | ! | 2.10 | -0.30 | 0 | -1 | -1 | -1 | -1 | -1 | -1 | 1.80 | |
| 9 | 2FTh | | 3.00 | 0.00 | 0 | 0 | 0 | 0 | 0 | 1 | 0 | 3.00 | |
| 10 | 3Li4 | | 4.50 | 0.60 | 1 | 1 | 0 | 1 | 2 | 2 | 1 | 5.10 | |
| 11 | FCCoSp3 | | 3.00 | 0.10 | 0 | 0 | 0 | 0 | 1 | -1 | 1 | 3.10 | |
| | | | 47.70 | | | | | | | | | 49.74 | |
| Компоненты программы | | | Фактор | | | | | | | | | | |
| Уровень катания | | | 1.60 | | | | | | | | | | |
| Переходы | | | 1.60 | | | | | | | | | | |
| Представление | | | 1.60 | | | | | | | | | | |
| Композиция | | | 1.60 | | | | | | | | | | |
| Интерпретация музыки | | | 1.60 | | | | | | | | | | |
| Сумма за компоненты программы (умноженная) | | | | | | | | | | | | | 44.72 |

| | |
|-----------------|-------------|
| Снижения | 0.00 |
|-----------------|-------------|

! Неясное ребро на толчке F/Lz

5 этап Кубка России - Ростелеком - КМС, Парное катание, Девушки и Юноши

| Место | Имя участника | Город | Старт. номер | Общая сумма за вид | Сумма за элементы | Сумма за компоненты (умноженная) | Общая сумма снижений |
|-------|--|-------|--------------|--------------------|-------------------|----------------------------------|----------------------|
| 8 | Алина ПЕПЕЛЕВА / Сергей БЕЗБОРОДЬКО Свердловская область, ДЮСШ №8 "Локомотив" | СВЕ | 14 | 92.38 | 44.70 | 47.68 | 0.00 |

| # | Исполненные элементы | Info | Базовая стоимость | GOE | J1 | J2 | J3 | J4 | J5 | J6 | J7 | Оценка бригады | |
|---|----------------------|------|-------------------|-------|----|----|----|----|----|----|----|----------------|--------------|
| 1 | 2T+2T | | 2.60 | -0.12 | 0 | 0 | 0 | -1 | -1 | -1 | -2 | 2.48 | |
| 2 | 3Tw2 | | 5.80 | -1.12 | -2 | -2 | -1 | -2 | -1 | -1 | -2 | 4.68 | |
| 3 | 2A | | 3.30 | 0.00 | 0 | 0 | 0 | 0 | 0 | 0 | 0 | 3.30 | |
| 4 | 3TTh | | 4.50 | -0.42 | -1 | -1 | 0 | 0 | -1 | 1 | -1 | 4.08 | |
| 5 | 5TLi4 | | 6.50 | 0.30 | 0 | 0 | 0 | 1 | 1 | 1 | 1 | 6.80 | |
| 6 | BiDs3 | | 3.20 | 0.42 | 0 | 1 | 1 | 0 | 1 | 1 | 0 | 3.62 | |
| 7 | FCCoSp4 | | 3.50 | 0.40 | 2 | 1 | 1 | 0 | 0 | 1 | 1 | 3.90 | |
| 8 | ChSq1 | | 2.00 | 0.56 | 0 | 1 | 1 | 0 | 1 | 1 | 1 | 2.56 | |
| 9 | 4Li4 | | 4.50 | 0.50 | 1 | 1 | 1 | 1 | 1 | 1 | 1 | 5.00 | |
| 10 | 3STh | | 4.50 | -1.12 | -2 | -1 | -2 | 0 | -1 | -2 | -2 | 3.38 | |
| 11 | PCoSp4 | | 4.50 | 0.40 | 1 | 1 | 0 | 1 | 0 | 1 | 1 | 4.90 | |
| | | | 44.90 | | | | | | | | | 44.70 | |
| Компоненты программы | | | Фактор | | | | | | | | | | |
| Уровень катания | | | 1.60 | | | | | | | | | | |
| Переходы | | | 1.60 | | | | | | | | | | |
| Представление | | | 1.60 | | | | | | | | | | |
| Композиция | | | 1.60 | | | | | | | | | | |
| Интерпретация музыки | | | 1.60 | | | | | | | | | | |
| Сумма за компоненты программы (умноженная) | | | | | | | | | | | | | 47.68 |

| | |
|-----------------|-------------|
| Снижения | 0.00 |
|-----------------|-------------|

5 этап Кубка России - Ростелеком

КМС, ПАРНОЕ КАТАНИЕ, ДЕВУШКИ И ЮНОШИ Произвольная программа ДЕТАЛИЗАЦИЯ СУДЕЙСКИХ ОЦЕНОК

5 этап Кубка России - Ростелеком - КМС, Парное катание, Девушки и Юноши

| Место | Имя участника | Город | Старт. номер | Общая сумма за вид | Сумма за элементы | Сумма за компоненты (умноженная) | Общая сумма снижений |
|-------|---|-------|--------------|--------------------|-------------------|----------------------------------|----------------------|
| 9 | Алёна КРОХАЛЕВА / Тагир ХАКИМОВ Пермский край, СДЮСШОР "Старт" | ПРМ | 7 | 89.52 | 45.28 | 44.24 | 0.00 |

| # | Исполненные элементы | Info | Базовая стоимость | GOE | J1 | J2 | J3 | J4 | J5 | J6 | J7 | Оценка бригады |
|-----------------------------|---|------|-------------------|---------------|------|------|------|------|------|------|------|----------------|
| 1 | 3Tw2 | | 5.80 | -0.42 | 0 | -1 | 0 | -1 | -1 | -1 | 0 | 5.38 |
| 2 | 2S+1Lo+2S | | 3.10 | -0.20 | -1 | -1 | -1 | -1 | -1 | -1 | -1 | 2.90 |
| 3 | 3LoTh | | 5.00 | 0.70 | 1 | 1 | 1 | 1 | 1 | 2 | 1 | 5.70 |
| 4 | PCoSp3 | | 4.00 | 0.10 | 0 | 1 | 0 | 0 | 0 | 0 | 1 | 4.10 |
| 5 | 2A | | 3.30 | -1.00 | -2 | -2 | -2 | -2 | -2 | -2 | -2 | 2.30 |
| 6 | 5ALi3 | | 7.00 | 0.42 | 0 | 1 | 0 | 0 | 2 | 1 | 1 | 7.42 |
| 7 | 3FTh | | 5.50 | -1.12 | -1 | -2 | -2 | -2 | -1 | -1 | -2 | 4.38 |
| 8 | FiDs3 | | 3.20 | 0.14 | 0 | 0 | 0 | 0 | 1 | 1 | 0 | 3.34 |
| 9 | ChSq1 | | 2.00 | 0.56 | 1 | 1 | 0 | 0 | 1 | 1 | 1 | 2.56 |
| 10 | 3Li4 | | 4.50 | 0.10 | 0 | 0 | 0 | 0 | 1 | 1 | 0 | 4.60 |
| 11 | FCCoSp3V | nC | 2.50 | 0.10 | 0 | 0 | 0 | 0 | 1 | 1 | 0 | 2.60 |
| | | | 45.90 | | | | | | | | | 45.28 |
| Компоненты программы | | | | Фактор | | | | | | | | |
| | Уровень катания | | | 1.60 | 5.50 | 5.75 | 5.50 | 5.50 | 6.00 | 6.00 | 5.75 | 5.70 |
| | Переходы | | | 1.60 | 5.50 | 5.50 | 5.25 | 5.25 | 5.75 | 5.50 | 5.25 | 5.40 |
| | Представление | | | 1.60 | 5.50 | 5.75 | 5.25 | 5.25 | 5.75 | 5.75 | 5.50 | 5.55 |
| | Композиция | | | 1.60 | 5.50 | 5.50 | 5.25 | 5.25 | 6.00 | 5.75 | 5.50 | 5.50 |
| | Интерпретация музыки | | | 1.60 | 5.25 | 5.50 | 5.25 | 5.25 | 5.75 | 6.00 | 5.75 | 5.50 |
| | Сумма за компоненты программы (умноженная) | | | | | | | | | | | 44.24 |

| | | | | | | | | | | | | |
|-----------------|--|--|--|--|--|--|--|--|--|--|--|-------------|
| Снижения | | | | | | | | | | | | 0.00 |
|-----------------|--|--|--|--|--|--|--|--|--|--|--|-------------|

5 этап Кубка России - Ростелеком - КМС, Парное катание, Девушки и Юноши

| Место | Имя участника | Город | Старт. номер | Общая сумма за вид | Сумма за элементы | Сумма за компоненты (умноженная) | Общая сумма снижений |
|-------|---|-------|--------------|--------------------|-------------------|----------------------------------|----------------------|
| 10 | Анна КАПОРЦЕВА / Роман ПЛЕШКОВ Москва, СШОР "Воробьёвы горы" | МОС | 11 | 88.68 | 42.96 | 46.72 | 1.00 |

| # | Исполненные элементы | Info | Базовая стоимость | GOE | J1 | J2 | J3 | J4 | J5 | J6 | J7 | Оценка бригады |
|-----------------------------|---|------|-------------------|---------------|------|------|------|------|------|------|------|----------------|
| 1 | 3Tw2 | | 5.80 | -0.70 | -1 | -1 | 0 | -1 | -1 | -1 | -1 | 5.10 |
| 2 | 3T+2T | | 5.60 | -0.98 | -1 | -2 | -1 | -1 | -1 | -2 | -2 | 4.62 |
| 3 | 3LoTh | | 5.00 | -0.98 | -1 | -1 | -1 | 0 | -2 | -2 | -2 | 4.02 |
| 4 | 3S< | < | 3.10 | -2.10 | -3 | -3 | -3 | -3 | -1 | -3 | -3 | 1.00 |
| 5 | FCCoSp3 | | 3.00 | -0.12 | -1 | -1 | 0 | -1 | 0 | 1 | 0 | 2.88 |
| 6 | 5ALi1 | | 6.00 | -0.56 | 0 | -1 | -1 | -1 | -2 | -1 | 0 | 5.44 |
| 7 | ChSq1 | | 2.00 | 0.42 | 0 | 1 | 1 | 0 | 1 | 0 | 1 | 2.42 |
| 8 | 3STh | | 4.50 | -0.28 | 0 | -1 | 0 | 1 | 0 | -1 | -1 | 4.22 |
| 9 | 3Li4 | | 4.50 | 0.50 | 0 | 1 | 1 | 1 | 1 | 1 | 1 | 5.00 |
| 10 | FiDs2 | | 3.00 | 0.56 | 1 | 0 | 1 | 1 | 0 | 1 | 1 | 3.56 |
| 11 | PCoSp4 | | 4.50 | 0.20 | 0 | 0 | 0 | 1 | 0 | 1 | 1 | 4.70 |
| | | | 47.00 | | | | | | | | | 42.96 |
| Компоненты программы | | | | Фактор | | | | | | | | |
| | Уровень катания | | | 1.60 | 6.00 | 5.75 | 6.50 | 6.00 | 5.25 | 5.75 | 6.50 | 6.00 |
| | Переходы | | | 1.60 | 6.00 | 5.50 | 6.50 | 5.50 | 4.75 | 5.50 | 6.00 | 5.70 |
| | Представление | | | 1.60 | 5.75 | 5.50 | 6.00 | 6.00 | 5.00 | 5.50 | 6.25 | 5.75 |
| | Композиция | | | 1.60 | 5.75 | 5.75 | 6.25 | 6.00 | 5.50 | 5.75 | 6.25 | 5.90 |
| | Интерпретация музыки | | | 1.60 | 5.50 | 6.00 | 6.00 | 6.00 | 5.25 | 5.75 | 6.25 | 5.85 |
| | Сумма за компоненты программы (умноженная) | | | | | | | | | | | 46.72 |

| | | | | | | | | | | | | |
|-----------------|----------|-------|--|--|--|--|--|--|--|--|--|--------------|
| Снижения | Падения: | -1.00 | | | | | | | | | | -1.00 |
|-----------------|----------|-------|--|--|--|--|--|--|--|--|--|--------------|

< Недокрученный прыжок

5 этап Кубка России - Ростелеком

КМС, ПАРНОЕ КАТАНИЕ, ДЕВУШКИ И ЮНОШИ Произвольная программа ДЕТАЛИЗАЦИЯ СУДЕЙСКИХ ОЦЕНОК

5 этап Кубка России - Ростелеком - КМС, Парное катание, Девушки и Юноши

| Место | Имя участника | Город | Старт. номер | Общая сумма за вид | Сумма за элементы | Сумма за компоненты (умноженная) | Общая сумма снижений |
|-------|---|-------|--------------|--------------------|-------------------|----------------------------------|----------------------|
| 13 | Полина НАЛЕЖИТОВА / Григорий ЗАБЕЛЛО Санкт-Петербург, СК ФК Тамары Москвиной | СПБ | 6 | 85.54 | 41.78 | 43.76 | 0.00 |

| # | Исполненные элементы | Info | Базовая стоимость | GOE | J1 | J2 | J3 | J4 | J5 | J6 | J7 | Оценка бригады |
|-----------------------------|---|------|-------------------|-------|------|------|------|------|------|------|------|----------------|
| 1 | 3Tw1 | | 5.40 | 0.42 | 1 | 1 | 0 | 1 | 1 | 0 | 0 | 5.82 |
| 2 | 2A<<+1Lo<+2S | << | 2.80 | -0.52 | -2 | -3 | -3 | -3 | -2 | -3 | -2 | 2.28 |
| 3 | 3S<< | << | 1.30 | -0.40 | -2 | -2 | -2 | -2 | -2 | -3 | -2 | 0.90 |
| 4 | 3LoTh | | 5.00 | -1.40 | -2 | -2 | -2 | -2 | -2 | -2 | -2 | 3.60 |
| 5 | 5ALi4 | | 7.50 | 0.42 | 1 | -1 | -1 | 1 | 1 | 1 | 1 | 7.92 |
| 6 | FCCoSp4 | | 3.50 | -0.24 | -1 | -1 | -1 | 0 | -1 | -1 | 0 | 3.26 |
| 7 | ChSq1 | | 2.00 | 0.14 | 0 | 1 | 0 | 0 | 1 | 0 | 0 | 2.14 |
| 8 | 3STh | | 4.50 | -1.26 | -2 | -2 | -2 | -2 | -1 | -2 | -1 | 3.24 |
| 9 | 3Li4 | | 4.50 | 0.40 | 1 | 0 | 0 | 1 | 1 | 1 | 1 | 4.90 |
| 10 | FiDs2 | | 3.00 | 0.42 | 0 | 0 | 0 | 1 | 1 | 1 | 1 | 3.42 |
| 11 | PCoSp3 | | 4.00 | 0.30 | 0 | 0 | 0 | 1 | 1 | 1 | 1 | 4.30 |
| | | | 43.50 | | | | | | | | | 41.78 |
| Компоненты программы | | | Фактор | | | | | | | | | |
| | Уровень катания | | | 1.60 | 5.50 | 5.50 | 5.75 | 5.75 | 5.75 | 5.50 | 5.50 | 5.60 |
| | Переходы | | | 1.60 | 5.25 | 5.25 | 5.50 | 5.50 | 5.50 | 5.00 | 5.25 | 5.35 |
| | Представление | | | 1.60 | 5.25 | 5.25 | 5.50 | 5.50 | 5.50 | 5.25 | 5.50 | 5.40 |
| | Композиция | | | 1.60 | 5.25 | 5.50 | 5.75 | 5.50 | 5.50 | 5.25 | 5.75 | 5.50 |
| | Интерпретация музыки | | | 1.60 | 5.00 | 5.25 | 5.75 | 5.50 | 5.75 | 5.25 | 5.75 | 5.50 |
| | Сумма за компоненты программы (умноженная) | | | | | | | | | | | 43.76 |

| | |
|-----------------|-------------|
| Снижения | 0.00 |
|-----------------|-------------|

< Недокрученный прыжок << Пониженный прыжок

5 этап Кубка России - Ростелеком - КМС, Парное катание, Девушки и Юноши

| Место | Имя участника | Город | Старт. номер | Общая сумма за вид | Сумма за элементы | Сумма за компоненты (умноженная) | Общая сумма снижений |
|-------|--|-------|--------------|--------------------|-------------------|----------------------------------|----------------------|
| 14 | Александра КОШЕВАЯ / Дмитрий БУШЛАНОВ Санкт-Петербург, СДЮСШОР "Звёздный лёд" | СПБ | 1 | 83.08 | 41.12 | 42.96 | 1.00 |

| # | Исполненные элементы | Info | Базовая стоимость | GOE | J1 | J2 | J3 | J4 | J5 | J6 | J7 | Оценка бригады |
|-----------------------------|---|------|-------------------|-------|------|------|------|------|------|------|------|----------------|
| 1 | 3Tw1 | | 5.40 | 0.42 | 1 | 0 | 0 | 1 | 1 | 1 | -1 | 5.82 |
| 2 | 2A | | 3.30 | -0.40 | 0 | -1 | -1 | -1 | 0 | -1 | -1 | 2.90 |
| 3 | 3S+COMBO | < | 3.10 | -2.10 | -3 | -3 | -3 | -3 | -3 | -3 | -3 | 1.00 |
| 4 | 3LzTh | | 5.50 | 0.28 | 0 | 1 | 0 | 0 | 1 | 1 | 0 | 5.78 |
| 5 | 5TLi1 | | 5.00 | -0.50 | -1 | -2 | -2 | -1 | -1 | 0 | 0 | 4.50 |
| 6 | ChSq1 | | 2.00 | 0.42 | 0 | 0 | 0 | 1 | 1 | 1 | 2 | 2.42 |
| 7 | 3LoTh | | 5.00 | 0.14 | 1 | 1 | 0 | 0 | 0 | 0 | 0 | 5.14 |
| 8 | BoDs1 | | 3.00 | -0.28 | 0 | -1 | -1 | -1 | 0 | 0 | 0 | 2.72 |
| 9 | FCCoSp2 | | 2.50 | -0.36 | -1 | -2 | -2 | -1 | -1 | -1 | -1 | 2.14 |
| 10 | 3Li4 | | 4.50 | -0.40 | -1 | -2 | -1 | 0 | -1 | 0 | -1 | 4.10 |
| 11 | PCoSp4 | | 4.50 | 0.10 | 0 | 0 | 0 | 0 | 1 | 1 | 0 | 4.60 |
| | | | 43.80 | | | | | | | | | 41.12 |
| Компоненты программы | | | Фактор | | | | | | | | | |
| | Уровень катания | | | 1.60 | 5.50 | 5.50 | 5.75 | 5.50 | 5.25 | 5.50 | 6.00 | 5.55 |
| | Переходы | | | 1.60 | 5.50 | 5.00 | 5.50 | 5.00 | 5.00 | 5.00 | 5.50 | 5.20 |
| | Представление | | | 1.60 | 5.50 | 5.25 | 5.50 | 5.00 | 5.25 | 5.25 | 5.25 | 5.30 |
| | Композиция | | | 1.60 | 5.25 | 5.25 | 5.50 | 5.25 | 5.50 | 5.25 | 5.50 | 5.35 |
| | Интерпретация музыки | | | 1.60 | 5.25 | 5.50 | 5.50 | 5.25 | 5.75 | 5.50 | 5.50 | 5.45 |
| | Сумма за компоненты программы (умноженная) | | | | | | | | | | | 42.96 |

| | | |
|-----------------|----------------|--------------|
| Снижения | Падения: -1.00 | -1.00 |
|-----------------|----------------|--------------|

< Недокрученный прыжок

5 этап Кубка России - Ростелеком

КМС, ПАРНОЕ КАТАНИЕ, ДЕВУШКИ И ЮНОШИ Произвольная программа ДЕТАЛИЗАЦИЯ СУДЕЙСКИХ ОЦЕНОК

| Место | Имя участника | Город | Старт. номер | Общая сумма за вид | Сумма за элементы | Сумма за компоненты (умноженная) | Общая сумма снижений |
|-------|---|-------|--------------|--------------------|-------------------|----------------------------------|----------------------|
| 15 | Алина МАМЕДОВА / Михаил НАЗАРЫЧЕВ Пермский край, СДЮСШОР "Старт" | ПРМ | 3 | 80.18 | 39.30 | 40.88 | 0.00 |

| # | Исполненные элементы | Info | Базовая стоимость | GOE | J1 | J2 | J3 | J4 | J5 | J6 | J7 | Оценка бригады |
|---|----------------------|------|-------------------|-------|----|----|----|----|----|----|----|----------------|
| 1 | 2S | | 1.30 | -0.16 | 0 | -1 | -1 | -1 | 0 | -1 | -1 | 1.14 |
| 2 | 3TwB | | 5.00 | -1.26 | -1 | -2 | -2 | -1 | -2 | -2 | -2 | 3.74 |
| 3 | 2A+1Lo<+2F< | < | 5.10 | -0.70 | -1 | -2 | -1 | -2 | -1 | -1 | -2 | 4.40 |
| 4 | 2FTh | | 3.00 | 0.50 | 1 | 1 | 1 | 0 | 1 | 1 | 1 | 3.50 |
| 5 | 5ALi3 | | 7.00 | 0.14 | 0 | 0 | 0 | 1 | 1 | 0 | 0 | 7.14 |
| 6 | 2LoTh | | 2.80 | -0.40 | 0 | -1 | -1 | -1 | 1 | -1 | -1 | 2.40 |
| 7 | FCCoSp3 | | 3.00 | -0.36 | -1 | -1 | -2 | -1 | 0 | -2 | -1 | 2.64 |
| 8 | ChSq1 | | 2.00 | 0.00 | 0 | 0 | 0 | 0 | 0 | -1 | 1 | 2.00 |
| 9 | FiDs1 | | 2.80 | 0.14 | 1 | 0 | 0 | 1 | 0 | 0 | 0 | 2.94 |
| 10 | 3Li4 | | 4.50 | 0.40 | 1 | 1 | 0 | 1 | 1 | 1 | 0 | 4.90 |
| 11 | PCoSp4 | | 4.50 | 0.00 | 0 | 0 | 0 | 0 | 0 | 0 | 1 | 4.50 |
| | | | 41.00 | | | | | | | | | 39.30 |
| Компоненты программы | | | Фактор | | | | | | | | | |
| Уровень катания | | | 1.60 | | | | | | | | | 5.20 |
| Переходы | | | 1.60 | | | | | | | | | 4.95 |
| Представление | | | 1.60 | | | | | | | | | 5.15 |
| Композиция | | | 1.60 | | | | | | | | | 5.15 |
| Интерпретация музыки | | | 1.60 | | | | | | | | | 5.10 |
| Сумма за компоненты программы (умноженная) | | | | | | | | | | | | 40.88 |

| | |
|-----------------|-------------|
| Снижения | 0.00 |
|-----------------|-------------|

< Недокрученный прыжок

| Место | Имя участника | Город | Старт. номер | Общая сумма за вид | Сумма за элементы | Сумма за компоненты (умноженная) | Общая сумма снижений |
|-------|--|-------|--------------|--------------------|-------------------|----------------------------------|----------------------|
| 16 | Валерия МАКАРОВА / Владимир СЛЕДЬ Москва, УОР №4 им. А.Я. Гомельского | МОС | 4 | 75.22 | 34.06 | 42.16 | 1.00 |

| # | Исполненные элементы | Info | Базовая стоимость | GOE | J1 | J2 | J3 | J4 | J5 | J6 | J7 | Оценка бригады |
|---|----------------------|------|-------------------|-------|----|----|----|----|----|----|----|----------------|
| 1 | 3S<< | << | 1.30 | -0.60 | -3 | -3 | -3 | -3 | -3 | -3 | -3 | 0.70 |
| 2 | 2Tw2 | | 3.40 | 0.12 | 1 | -1 | 0 | 0 | 1 | 1 | 0 | 3.52 |
| 3 | 2A<<+2T< | << | 2.00 | -0.52 | -2 | -3 | -3 | -3 | -2 | -3 | -2 | 1.48 |
| 4 | 3FTh | | 5.50 | -0.84 | -1 | -2 | -2 | -1 | 0 | -1 | -1 | 4.66 |
| 5 | ChSq1 | | 2.00 | 0.42 | 1 | 1 | 1 | 0 | 1 | -1 | 0 | 2.42 |
| 6 | 5RLi3 | | 7.00 | 0.00 | 0 | 0 | 0 | 0 | 1 | -1 | 0 | 7.00 |
| 7 | 3LoTh | | 5.00 | -1.40 | -2 | -2 | -2 | -3 | -2 | -2 | -2 | 3.60 |
| 8 | FiDs3 | | 3.20 | 0.28 | 1 | 0 | 0 | 1 | 0 | 0 | 1 | 3.48 |
| 9 | PCoSp | | 0.00 | 0.00 | - | - | - | - | - | - | - | 0.00 |
| 10 | 3Li3 | | 4.00 | 0.00 | 0 | 0 | 0 | 0 | 0 | 0 | -1 | 4.00 |
| 11 | FCCoSp4 | | 3.50 | -0.30 | -1 | -1 | 0 | -1 | -1 | -1 | -1 | 3.20 |
| | | | 36.90 | | | | | | | | | 34.06 |
| Компоненты программы | | | Фактор | | | | | | | | | |
| Уровень катания | | | 1.60 | | | | | | | | | 5.50 |
| Переходы | | | 1.60 | | | | | | | | | 5.05 |
| Представление | | | 1.60 | | | | | | | | | 5.10 |
| Композиция | | | 1.60 | | | | | | | | | 5.35 |
| Интерпретация музыки | | | 1.60 | | | | | | | | | 5.35 |
| Сумма за компоненты программы (умноженная) | | | | | | | | | | | | 42.16 |

| | | |
|-----------------|----------------|--------------|
| Снижения | Падения: -1.00 | -1.00 |
|-----------------|----------------|--------------|

< Недокрученный прыжок << Пониженный прыжок

5 этап Кубка России - Ростелеком

КМС, ПАРНОЕ КАТАНИЕ, ДЕВУШКИ И ЮНОШИ Произвольная программа ДЕТАЛИЗАЦИЯ СУДЕЙСКИХ ОЦЕНОК

5 этап Кубка России - Ростелеком - КМС, Парное катание, Девушки и Юноши

| Место | Имя участника | Город | Старт. номер | Общая сумма за вид | Сумма за элементы | Сумма за компоненты (умноженная) | Общая сумма снижений |
|-------|---|-------|--------------|--------------------|-------------------|----------------------------------|----------------------|
| 17 | Ульяна ОРЛОВА / Сергей БАХМАТ Пермский край, СДЮСШОР "Старт" | ПРМ | 9 | 71.67 | 34.63 | 41.04 | 4.00 |

| # | Исполненные элементы | Info | Базовая стоимость | GOE | J1 | J2 | J3 | J4 | J5 | J6 | J7 | Оценка бригады |
|-----------------------------|---|------|-------------------|-------|------|------|------|------|------|------|------|----------------|
| 1 | 2A | | 3.30 | -0.10 | 0 | 0 | 0 | 0 | 0 | -1 | -1 | 3.20 |
| 2 | 3Tw1 | | 5.40 | -0.70 | -1 | -1 | -1 | -1 | -1 | -1 | -2 | 4.70 |
| 3 | 3S<+REP | < | 2.17 | -2.10 | -3 | -3 | -3 | -3 | -1 | -3 | -3 | 0.07 |
| 4 | 3LoTh | | 5.00 | -2.10 | -3 | -3 | -3 | -3 | -3 | -3 | -3 | 2.90 |
| 5 | 5ALi1 | | 6.00 | -2.10 | -3 | -3 | -3 | -3 | -3 | -3 | -3 | 3.90 |
| 6 | 3STh | | 4.50 | -1.68 | -3 | -2 | -2 | -3 | -2 | -2 | -3 | 2.82 |
| 7 | FCCoSp3 | | 3.00 | -0.36 | -1 | -1 | -1 | -1 | -1 | -2 | -2 | 2.64 |
| 8 | ChSq1 | | 2.00 | 0.00 | 0 | 0 | 0 | 0 | 0 | 0 | 0 | 2.00 |
| 9 | 3Li4 | | 4.50 | 0.20 | 1 | 0 | 1 | 0 | 0 | 1 | 0 | 4.70 |
| 10 | FIDs2 | | 3.00 | 0.00 | 0 | 0 | 0 | 0 | 0 | 0 | 0 | 3.00 |
| 11 | PCoSp4 | | 4.50 | 0.20 | 1 | 0 | 0 | 0 | 1 | 0 | 1 | 4.70 |
| | | | 43.37 | | | | | | | | | 34.63 |
| Компоненты программы | | | Фактор | | | | | | | | | |
| | Уровень катания | | | 1.60 | 5.25 | 5.50 | 5.50 | 5.25 | 5.25 | 5.25 | 5.75 | 5.35 |
| | Переходы | | | 1.60 | 5.50 | 5.00 | 5.00 | 4.75 | 5.00 | 5.00 | 5.50 | 5.10 |
| | Представление | | | 1.60 | 5.00 | 5.00 | 5.00 | 4.50 | 4.75 | 4.75 | 5.25 | 4.90 |
| | Композиция | | | 1.60 | 5.50 | 5.25 | 5.25 | 5.00 | 5.00 | 4.75 | 5.50 | 5.20 |
| | Интерпретация музыки | | | 1.60 | 5.00 | 5.50 | 5.25 | 5.00 | 4.75 | 5.00 | 5.25 | 5.10 |
| | Сумма за компоненты программы (умноженная) | | | | | | | | | | | 41.04 |

| | | | |
|-----------------|----------------|--------------------------------|--------------|
| Снижения | Падения: -3.00 | Падение деталей костюма: -1.00 | -4.00 |
|-----------------|----------------|--------------------------------|--------------|

< Недокрученный прыжок REP Повторение прыжка не в каскаде

5 этап Кубка России - Ростелеком - КМС, Парное катание, Девушки и Юноши

| Место | Имя участника | Город | Старт. номер | Общая сумма за вид | Сумма за элементы | Сумма за компоненты (умноженная) | Общая сумма снижений |
|-------|--|-------|--------------|--------------------|-------------------|----------------------------------|----------------------|
| 18 | Полина ГОЛЕНДУХИНА / Александр РЕБРИК Свердловская область, ДЮСШ №8 "Локомотив" | СВЕ | 2 | 65.32 | 27.92 | 38.40 | 1.00 |

| # | Исполненные элементы | Info | Базовая стоимость | GOE | J1 | J2 | J3 | J4 | J5 | J6 | J7 | Оценка бригады |
|-----------------------------|---|------|-------------------|-------|------|------|------|------|------|------|------|----------------|
| 1 | 2TwB | | 2.90 | -0.12 | 0 | -1 | 0 | 0 | -1 | 0 | -1 | 2.78 |
| 2 | 2LoTh | | 2.80 | 0.10 | 1 | 0 | 0 | 0 | 0 | 1 | 0 | 2.90 |
| 3 | 2T | | 1.30 | 0.00 | 0 | 0 | 0 | 0 | 0 | 0 | 0 | 1.30 |
| 4 | 3Li2 | | 3.50 | 0.00 | 0 | 0 | 0 | 0 | 0 | 0 | 0 | 3.50 |
| 5 | ChSq1 | | 2.00 | 0.00 | 0 | 0 | 0 | 0 | 1 | 0 | 0 | 2.00 |
| 6 | FIDs3 | | 3.20 | 0.14 | 1 | 0 | 0 | 0 | -1 | 1 | 0 | 3.34 |
| 7 | 2STh | | 2.50 | -1.50 | -3 | -3 | -3 | -3 | -3 | -3 | -3 | 1.00 |
| 8 | 5TLiB | | 4.50 | 0.20 | 0 | 0 | 0 | 0 | 1 | 1 | 1 | 4.70 |
| 9 | 1Lo+COMBO | | 0.50 | -0.30 | -3 | -3 | -3 | -3 | -3 | -3 | -3 | 0.20 |
| 10 | FCCoSp3 | | 3.00 | -0.30 | -1 | -1 | -1 | -1 | -1 | -2 | -1 | 2.70 |
| 11 | PCoSp2 | | 3.50 | 0.00 | 0 | 0 | 0 | 0 | 0 | 0 | 0 | 3.50 |
| | | | 29.70 | | | | | | | | | 27.92 |
| Компоненты программы | | | Фактор | | | | | | | | | |
| | Уровень катания | | | 1.60 | 5.00 | 4.75 | 5.00 | 4.50 | 5.00 | 5.00 | 5.00 | 4.95 |
| | Переходы | | | 1.60 | 5.00 | 4.50 | 4.50 | 4.50 | 4.75 | 4.75 | 5.00 | 4.70 |
| | Представление | | | 1.60 | 4.75 | 4.50 | 4.75 | 4.50 | 5.00 | 4.75 | 4.75 | 4.70 |
| | Композиция | | | 1.60 | 5.00 | 4.50 | 4.75 | 4.75 | 5.25 | 4.75 | 5.00 | 4.85 |
| | Интерпретация музыки | | | 1.60 | 4.75 | 4.75 | 4.75 | 4.50 | 5.00 | 5.00 | 4.75 | 4.80 |
| | Сумма за компоненты программы (умноженная) | | | | | | | | | | | 38.40 |

| | | |
|-----------------|----------------|--------------|
| Снижения | Падения: -1.00 | -1.00 |
|-----------------|----------------|--------------|

**5-й этап «Кубок России-Ростелеком»
Открытый чемпионат г. Москвы
по фигурному катанию на коньках**

г.Москва, л/д "Мечта"

21-25 ноября 2017 г.

**СПРАВКА
о составе и квалификации судейской коллегии
согласно приказу Минспорта России от 28 февраля 2017г. №134**

Судейская бригада

Парное катание МС

| | | | |
|--------------------------------------|------------------|--------------|----|
| Технический контролер | Кожемякина Ольга | Москва | ВК |
| Технический специалист | Кокоев Солтан | Москва | ВК |
| Асс. Технического специалиста | Быстрова Юлия | Екатеренбург | ВК |
| Старший судья | Моргуненко Ася | Москва | ВК |

Судьи:

| | | | |
|-----------|------------------|-------------|----|
| 1. | Волков Александр | Москва | ВК |
| 2. | Кучин Константин | Челябинск | ВК |
| 3. | Леснова Олеся | Омск | ВК |
| 4. | Федорова Татьяна | Мос.область | ВК |
| 5. | Карташова Ольга | С.Петербург | ВК |
| 6. | Меликова Елена | Мос.область | 1 |
| 7. | Сергеев Михаил | Владимир | 1 |

| | | | |
|------------------------------|----------------|--------|---|
| Оператор ввода данных | Баранова Дарья | Москва | 1 |
|------------------------------|----------------|--------|---|

Главный судья



Светлана Кандыба Москва

**председатель судейской коллегии, уполномоченный представитель ФФКМ
(Протокол СТК ФФКМ №021 от 20.03.2017)**

5 этап Кубка России - Ростелеком

Москва
ЛД Мечта

21.11.2017 - 25.11.2017

МС, ПАРНОЕ КАТАНИЕ, ЖЕНЩИНЫ И МУЖЧИНЫ ОКОНЧАТЕЛЬНЫЕ РЕЗУЛЬТАТЫ

| Место | Имя | Год рождения | Город | Общая сумма | КП | ПП |
|-------|---|--------------|-------|-------------|----|----|
| 1 | Дарья КВАРТАЛОВА / Алексей СВЯТЧЕНКО <i>Санкт-Петербург, СПб СДЮШОР</i> | 2002 / 1999 | СПБ | 165.42 | 1 | 1 |
| 2 | София БУЗАЕВА / Елисей ИВАНОВ <i>Санкт-Петербург, СПб СДЮШОР</i> | 2002 / 1996 | СПБ | 153.72 | 2 | 2 |
| 3 | Екатерина ХОХЛОВА / Роман ЗАПОРОЖЕЦ <i>Москва, УОР №4 им. А.Я. Гомельского</i> | 2001 / 1996 | МОС | 143.37 | 3 | 4 |
| 4 | Анастасия ШКОЛЬНИКОВА / Александр ЗВЕРКОВСКИЙ <i>Москва, СШ №2</i> | 2001 / 1995 | МОС | 141.26 | 4 | 3 |

Ася МОРГУНЕНКО Москва

Старший судья

Ольга КОЖЕМЯКИНА Москва

Технический Контролёр

МС, ПАРНОЕ КАТАНИЕ, ЖЕНЩИНЫ И МУЖЧИНЫ

ДЕТАЛИЗАЦИЯ ПО ВИДУ: Короткая программа

| Место | Имя | Город | Общая сумма за вид = | Сумма за элементы + | Сумма за компон. * + | SS | TR | PE | CO | IN | Снижен. - |
|-------|---|-------|-------------------------------|------------------------------|-------------------------------|------|------|------|------|------|--------------|
| 1 | Дарья КВАРТАЛОВА / Алексей СВЯТЧЕНКО | СПБ | 59.48 | 32.60 | 27.88 | 6.90 | 6.90 | 7.00 | 7.00 | 7.05 | 1.00 |
| 2 | София БУЗАЕВА / Елисей ИВАНОВ | СПБ | 58.98 | 32.70 | 26.28 | 6.65 | 6.40 | 6.60 | 6.60 | 6.60 | 0.00 |
| 3 | Екатерина ХОХЛОВА / Роман ЗАПОРОЖЕЦ | МОС | 53.98 | 27.98 | 26.00 | 6.60 | 6.30 | 6.55 | 6.50 | 6.55 | 0.00 |
| 4 | Анастасия ШКОЛЬНИКОВА / Александр ЗВЕРКОВСКИЙ | МОС | 48.36 | 24.20 | 24.16 | 6.05 | 5.75 | 6.05 | 6.10 | 6.25 | 0.00 |

SS = Уровень катания

TR = Переходы

PE = Представление

CO = Композиция

IN = Интерпретация музыки

* = умноженная сумма

5 этап Кубка России - Ростелеком

МС, ПАРНОЕ КАТАНИЕ, ЖЕНЩИНЫ И МУЖЧИНЫ Короткая программа ДЕТАЛИЗАЦИЯ СУДЕЙСКИХ ОЦЕНОК

| Место | Имя участника | Город | Старт. номер | Общая сумма за вид | Сумма за элементы | Сумма за компоненты (умноженная) | Общая сумма снижений |
|-------|--|-------|--------------|--------------------|-------------------|----------------------------------|----------------------|
| 3 | Екатерина ХОХЛОВА / Роман ЗАПОРОЖЕЦ Москва, УОР №4 им. А.Я. Гомельского | МОС | 4 | 53.98 | 27.98 | 26.00 | 0.00 |

| # | Исполненные элементы | Info | Базовая стоимость | GOE | J1 | J2 | J3 | J4 | J5 | J6 | J7 | Оценка бригады |
|-----------------------------|---|------|-------------------|-------|------|------|------|------|------|------|------|----------------|
| 1 | 3Tw2 | | 5.80 | -0.70 | -1 | -1 | -1 | -1 | 0 | -1 | -1 | 5.10 |
| 2 | 3F<< | << | 1.90 | -0.78 | -2 | -3 | -3 | -2 | -2 | -3 | -3 | 1.12 |
| 3 | 3LzTh | | 5.50 | -1.40 | -2 | -2 | -2 | -2 | -2 | -2 | -2 | 4.10 |
| 4 | FiDs4 | | 3.50 | 0.00 | 0 | 0 | 0 | 0 | 0 | 0 | 0 | 3.50 |
| 5 | StSq4 | | 3.90 | 0.56 | 0 | 1 | 0 | 1 | 1 | 1 | 1 | 4.46 |
| 6 | 3Li4 | | 4.50 | 0.50 | 1 | 1 | 1 | 1 | 1 | 1 | 0 | 5.00 |
| 7 | PCoSp4 | | 4.50 | 0.20 | 0 | 1 | 0 | 1 | 0 | 0 | 1 | 4.70 |
| | | | 29.60 | | | | | | | | | 27.98 |
| Компоненты программы | | | Фактор | | | | | | | | | |
| | Уровень катания | | | 0.80 | 6.50 | 6.50 | 6.75 | 6.25 | 7.00 | 7.25 | 6.25 | 6.60 |
| | Переходы | | | 0.80 | 6.25 | 6.25 | 6.50 | 6.00 | 6.50 | 7.25 | 6.00 | 6.30 |
| | Представление | | | 0.80 | 6.50 | 6.50 | 6.50 | 6.25 | 6.75 | 7.25 | 6.50 | 6.55 |
| | Композиция | | | 0.80 | 6.50 | 6.50 | 6.50 | 6.25 | 6.75 | 7.00 | 6.25 | 6.50 |
| | Интерпретация музыки | | | 0.80 | 6.50 | 6.50 | 6.50 | 6.25 | 6.75 | 7.50 | 6.50 | 6.55 |
| | Сумма за компоненты программы (умноженная) | | | | | | | | | | | 26.00 |

| | |
|-----------------|-------------|
| Снижения | 0.00 |
|-----------------|-------------|

<< Пониженный прыжок

| Место | Имя участника | Город | Старт. номер | Общая сумма за вид | Сумма за элементы | Сумма за компоненты (умноженная) | Общая сумма снижений |
|-------|--|-------|--------------|--------------------|-------------------|----------------------------------|----------------------|
| 4 | Анастасия ШКОЛЬНИКОВА / Александр ЗВЕРКОВСКИЙ Москва, СШ №2 | МОС | 1 | 48.36 | 24.20 | 24.16 | 0.00 |

| # | Исполненные элементы | Info | Базовая стоимость | GOE | J1 | J2 | J3 | J4 | J5 | J6 | J7 | Оценка бригады |
|-----------------------------|---|------|-------------------|-------|------|------|------|------|------|------|------|----------------|
| 1 | 2Tw2 | | 3.40 | -0.06 | 0 | -1 | -1 | 0 | 0 | 0 | 0 | 3.34 |
| 2 | 2S | | 1.30 | 0.00 | 0 | 0 | 0 | 0 | 0 | 0 | 0 | 1.30 |
| 3 | 3LoTh | | 5.00 | -0.70 | -1 | -2 | -1 | -1 | -1 | -1 | -1 | 4.30 |
| 4 | FiDs3 | | 3.20 | -0.14 | 1 | -1 | -1 | 0 | 0 | 0 | 0 | 3.06 |
| 5 | 3Li4 | | 4.50 | -0.30 | 0 | -1 | -2 | 0 | 0 | -1 | -1 | 4.20 |
| 6 | PCoSp4 | | 4.50 | 0.00 | 0 | 0 | 0 | 0 | 0 | 0 | 0 | 4.50 |
| 7 | StSq3 | | 3.30 | 0.20 | 0 | 1 | 0 | 0 | 1 | 1 | 0 | 3.50 |
| | | | 25.20 | | | | | | | | | 24.20 |
| Компоненты программы | | | Фактор | | | | | | | | | |
| | Уровень катания | | | 0.80 | 6.25 | 5.75 | 5.75 | 5.50 | 6.25 | 6.50 | 6.25 | 6.05 |
| | Переходы | | | 0.80 | 6.00 | 5.50 | 5.25 | 5.50 | 6.00 | 6.25 | 5.75 | 5.75 |
| | Представление | | | 0.80 | 6.50 | 5.50 | 5.25 | 6.00 | 6.25 | 6.50 | 6.00 | 6.05 |
| | Композиция | | | 0.80 | 6.25 | 5.75 | 5.50 | 6.00 | 6.50 | 6.25 | 6.25 | 6.10 |
| | Интерпретация музыки | | | 0.80 | 6.50 | 6.00 | 5.50 | 6.00 | 6.50 | 6.50 | 6.25 | 6.25 |
| | Сумма за компоненты программы (умноженная) | | | | | | | | | | | 24.16 |

| | |
|-----------------|-------------|
| Снижения | 0.00 |
|-----------------|-------------|

МС, ПАРНОЕ КАТАНИЕ, ЖЕНЩИНЫ И МУЖЧИНЫ

ДЕТАЛИЗАЦИЯ ПО ВИДУ: Произвольная программа

| Место | Имя | Город | Общая сумма за вид = | Сумма за элементы + | Сумма за компон. * + | SS | TR | PE | CO | IN | Снижен. - |
|-------|---|-------|-------------------------------|------------------------------|-------------------------------|------|------|------|------|------|--------------|
| 1 | Дарья КВАРТАЛОВА / Алексей СВЯТЧЕНКО | СПБ | 105.94 | 51.78 | 54.16 | 6.95 | 6.65 | 6.70 | 6.80 | 6.75 | 0.00 |
| 2 | София БУЗАЕВА / Елисей ИВАНОВ | СПБ | 94.74 | 46.38 | 51.36 | 6.60 | 6.40 | 6.15 | 6.45 | 6.50 | 3.00 |
| 3 | Анастасия ШКОЛЬНИКОВА / Александр ЗВЕРКОВСКИЙ | МОС | 92.90 | 46.18 | 46.72 | 5.90 | 5.75 | 5.80 | 5.90 | 5.85 | 0.00 |
| 4 | Екатерина ХОХЛОВА / Роман ЗАПОРОЖЕЦ | МОС | 89.39 | 41.31 | 50.08 | 6.35 | 6.10 | 6.15 | 6.35 | 6.35 | 2.00 |

SS = Уровень катания

TR = Переходы

PE = Представление

CO = Композиция

IN = Интерпретация музыки

* = умноженная сумма

5 этап Кубка России - Ростелеком

МС, ПАРНОЕ КАТАНИЕ, ЖЕНЩИНЫ И МУЖЧИНЫ Произвольная программа ДЕТАЛИЗАЦИЯ СУДЕЙСКИХ ОЦЕНОК

5 этап Кубка России - Ростелеком - МС, Парное катание, Женщины и Мужчины

| Место | Имя участника | Город | Старт. номер | Общая сумма за вид | Сумма за элементы | Сумма за компоненты (умноженная) | Общая сумма снижений |
|-------|---|-------|--------------|--------------------|-------------------|----------------------------------|----------------------|
| 1 | Дарья КВАРТАЛОВА / Алексей СВЯТЧЕНКО Санкт-Петербург, СПб СДЮШОР | СПБ | 3 | 105.94 | 51.78 | 54.16 | 0.00 |

| # | Исполненные элементы | Info | Базовая стоимость | GOE | J1 | J2 | J3 | J4 | J5 | J6 | J7 | Оценка бригады |
|-----------------------------|---|------|-------------------|-------|------|------|------|------|------|------|------|----------------|
| 1 | 3Tw4 | | 6.60 | 0.84 | 1 | 1 | 2 | 1 | 1 | 2 | 1 | 7.44 |
| 2 | 3FTh | | 5.50 | -1.26 | -2 | -1 | -2 | -2 | -1 | -2 | -2 | 4.24 |
| 3 | 3S<<+COMBO | << | 1.30 | -0.44 | -2 | -3 | -2 | -2 | -2 | -3 | -2 | 0.86 |
| 4 | 3T | | 4.30 | -0.56 | -1 | -1 | -1 | -1 | 0 | -1 | 0 | 3.74 |
| 5 | 3Li4 | | 4.50 | 0.70 | 1 | 2 | 1 | 1 | 2 | 2 | 1 | 5.20 |
| 6 | ChSq1 | | 2.00 | 0.84 | 0 | 2 | 1 | 1 | 1 | 1 | 2 | 2.84 |
| 7 | 3LoTh | | 5.00 | 0.84 | 1 | 2 | 2 | 1 | 1 | 1 | 1 | 5.84 |
| 8 | BiDs4 | | 3.50 | 0.42 | 0 | 0 | 0 | 1 | 1 | 1 | 1 | 3.92 |
| 9 | FCCoSp4 | | 3.50 | 0.00 | 0 | -1 | 0 | 0 | 1 | 0 | 0 | 3.50 |
| 10 | 5ALi1 | | 6.00 | -0.70 | 0 | -2 | -2 | 0 | -1 | -1 | -1 | 5.30 |
| 11 | 3Li4 | | 4.50 | 0.20 | 0 | 0 | 0 | 0 | 1 | 1 | 1 | 4.70 |
| 12 | PCoSp3 | | 4.00 | 0.20 | 0 | 1 | 0 | 0 | 1 | 0 | 1 | 4.20 |
| | | | 50.70 | | | | | | | | | 51.78 |
| Компоненты программы | | | Фактор | | | | | | | | | |
| | Уровень катания | | | 1.60 | 6.75 | 6.50 | 7.25 | 6.50 | 7.50 | 7.00 | 7.25 | 6.95 |
| | Переходы | | | 1.60 | 6.25 | 6.25 | 7.00 | 6.25 | 7.25 | 6.75 | 7.00 | 6.65 |
| | Представление | | | 1.60 | 6.50 | 6.00 | 6.75 | 6.50 | 7.50 | 6.75 | 7.00 | 6.70 |
| | Композиция | | | 1.60 | 6.75 | 6.50 | 6.75 | 6.50 | 7.50 | 6.75 | 7.25 | 6.80 |
| | Интерпретация музыки | | | 1.60 | 6.50 | 6.50 | 6.75 | 6.50 | 7.75 | 7.00 | 7.00 | 6.75 |
| | Сумма за компоненты программы (умноженная) | | | | | | | | | | | 54.16 |

| | |
|-----------------|-------------|
| Снижения | 0.00 |
|-----------------|-------------|

<< Пониженный прыжок

5 этап Кубка России - Ростелеком - МС, Парное катание, Женщины и Мужчины

| Место | Имя участника | Город | Старт. номер | Общая сумма за вид | Сумма за элементы | Сумма за компоненты (умноженная) | Общая сумма снижений |
|-------|--|-------|--------------|--------------------|-------------------|----------------------------------|----------------------|
| 2 | София БУЗАЕВА / Елисей ИВАНОВ Санкт-Петербург, СПб СДЮШОР | СПБ | 4 | 94.74 | 46.38 | 51.36 | 3.00 |

| # | Исполненные элементы | Info | Базовая стоимость | GOE | J1 | J2 | J3 | J4 | J5 | J6 | J7 | Оценка бригады |
|-----------------------------|---|------|-------------------|-------|------|------|------|------|------|------|------|----------------|
| 1 | 3Tw3 | | 6.20 | 0.84 | 1 | 1 | 0 | 2 | 2 | 1 | 1 | 7.04 |
| 2 | 3T+COMBO | | 4.30 | -2.10 | -3 | -3 | -3 | -3 | -3 | -3 | -3 | 2.20 |
| 3 | 3STh | | 4.50 | -2.10 | -3 | -3 | -3 | -3 | -3 | -3 | -3 | 2.40 |
| 4 | 5RLi4 | | 7.50 | 0.84 | 1 | 1 | 1 | 1 | 3 | 2 | 1 | 8.34 |
| 5 | 3S< | < | 3.10 | -2.10 | -3 | -3 | -3 | -3 | -3 | -3 | -3 | 1.00 |
| 6 | BoDs1 | | 3.00 | 0.00 | 0 | 1 | 0 | 0 | 0 | 0 | 0 | 3.00 |
| 7 | 3LoTh | | 5.00 | -1.40 | -2 | -2 | -2 | 0 | -2 | -2 | -2 | 3.60 |
| 8 | 5ALi4 | | 7.50 | 0.70 | 1 | 1 | 1 | 1 | 2 | 1 | 1 | 8.20 |
| 9 | FCCoSp3 | | 3.00 | 0.04 | 0 | -1 | 1 | 0 | 1 | -1 | 0 | 3.04 |
| 10 | ChSq1 | | 2.00 | 0.56 | 0 | 1 | 1 | 0 | 1 | 1 | 1 | 2.56 |
| 11 | 3Li | | 0.00 | 0.00 | - | - | - | - | - | - | - | 0.00 |
| 12 | PCoSp4 | | 4.50 | 0.50 | 0 | 1 | 1 | 1 | 1 | 1 | 1 | 5.00 |
| | | | 50.60 | | | | | | | | | 46.38 |
| Компоненты программы | | | Фактор | | | | | | | | | |
| | Уровень катания | | | 1.60 | 6.75 | 6.25 | 6.75 | 6.00 | 7.50 | 6.50 | 6.75 | 6.60 |
| | Переходы | | | 1.60 | 6.50 | 6.00 | 6.75 | 6.00 | 7.25 | 6.25 | 6.50 | 6.40 |
| | Представление | | | 1.60 | 6.00 | 6.00 | 6.50 | 6.00 | 7.50 | 6.00 | 6.25 | 6.15 |
| | Композиция | | | 1.60 | 6.50 | 6.25 | 6.75 | 6.00 | 7.50 | 6.25 | 6.50 | 6.45 |
| | Интерпретация музыки | | | 1.60 | 6.50 | 6.00 | 6.75 | 6.25 | 7.75 | 6.50 | 6.50 | 6.50 |
| | Сумма за компоненты программы (умноженная) | | | | | | | | | | | 51.36 |

| | | |
|-----------------|----------------|--------------|
| Снижения | Падения: -3.00 | -3.00 |
|-----------------|----------------|--------------|

< Недокрученный прыжок

5 этап Кубка России - Ростелеком

МС, ПАРНОЕ КАТАНИЕ, ЖЕНЩИНЫ И МУЖЧИНЫ Произвольная программа ДЕТАЛИЗАЦИЯ СУДЕЙСКИХ ОЦЕНОК

5 этап Кубка России - Ростелеком - МС, Парное катание, Женщины и Мужчины

| Место | Имя участника | Город | Старт. номер | Общая сумма за вид | Сумма за элементы | Сумма за компоненты (умноженная) | Общая сумма снижений |
|-------|--|-------|--------------|--------------------|-------------------|----------------------------------|----------------------|
| 3 | Анастасия ШКОЛЬНИКОВА / Александр ЗВЕРКОВСКИЙ Москва, СШ №2 | МОС | 2 | 92.90 | 46.18 | 46.72 | 0.00 |

| # | Исполненные элементы | Info | Базовая стоимость | GOE | J1 | J2 | J3 | J4 | J5 | J6 | J7 | Оценка бригады |
|-----------------------------|---|------|-------------------|-------|------|------|------|------|------|------|------|----------------|
| 1 | 2Tw2 | | 3.40 | 0.12 | 0 | 1 | 0 | 0 | -1 | 1 | 1 | 3.52 |
| 2 | 2S | | 1.30 | 0.04 | 0 | 0 | 0 | 1 | 0 | 0 | 1 | 1.34 |
| 3 | 3FTh | | 5.50 | -0.84 | -1 | -2 | -2 | -1 | -1 | -1 | -1 | 4.66 |
| 4 | 5RLi4 | | 7.50 | 0.42 | 0 | 1 | 0 | 0 | 1 | 2 | 1 | 7.92 |
| 5 | BiDs3 | | 3.20 | 0.28 | 1 | 0 | 0 | 0 | 0 | 1 | 1 | 3.48 |
| 6 | PCoSp3 | | 4.00 | 0.20 | 0 | 0 | 0 | 0 | 1 | 1 | 1 | 4.20 |
| 7 | 5TLi1 | | 5.00 | -1.00 | -2 | -2 | -2 | -1 | -3 | -2 | -2 | 4.00 |
| 8 | 2T+2T | | 2.60 | 0.00 | 0 | 0 | 0 | 0 | 0 | 0 | 0 | 2.60 |
| 9 | 3LoTh | | 5.00 | -0.70 | -1 | -1 | -1 | -1 | -1 | -1 | -1 | 4.30 |
| 10 | ChSq1 | | 2.00 | 0.14 | 0 | 0 | 0 | 0 | 0 | 1 | 1 | 2.14 |
| 11 | 4Li4 | | 4.50 | 0.20 | 0 | 0 | 0 | 0 | 1 | 1 | 1 | 4.70 |
| 12 | FCCoSp4 | | 3.50 | -0.18 | -1 | -1 | -1 | -1 | 0 | 1 | 0 | 3.32 |
| | | | 47.50 | | | | | | | | | 46.18 |
| Компоненты программы | | | Фактор | | | | | | | | | |
| | Уровень катания | | 1.60 | | 5.75 | 5.75 | 5.75 | 5.75 | 5.75 | 6.50 | 6.50 | 5.90 |
| | Переходы | | 1.60 | | 6.00 | 5.50 | 5.50 | 5.50 | 5.50 | 6.25 | 6.25 | 5.75 |
| | Представление | | 1.60 | | 6.25 | 5.50 | 5.50 | 5.50 | 5.50 | 6.50 | 6.25 | 5.80 |
| | Композиция | | 1.60 | | 6.25 | 5.50 | 5.50 | 5.75 | 5.75 | 6.25 | 6.50 | 5.90 |
| | Интерпретация музыки | | 1.60 | | 6.00 | 5.75 | 5.50 | 5.50 | 5.50 | 6.50 | 6.50 | 5.85 |
| | Сумма за компоненты программы (умноженная) | | | | | | | | | | | 46.72 |

| | |
|-----------------|-------------|
| Снижения | 0.00 |
|-----------------|-------------|

5 этап Кубка России - Ростелеком - МС, Парное катание, Женщины и Мужчины

| Место | Имя участника | Город | Старт. номер | Общая сумма за вид | Сумма за элементы | Сумма за компоненты (умноженная) | Общая сумма снижений |
|-------|--|-------|--------------|--------------------|-------------------|----------------------------------|----------------------|
| 4 | Екатерина ХОХЛОВА / Роман ЗАПОРОЖЕЦ Москва, УОР №4 им. А.Я. Гомельского | МОС | 1 | 89.39 | 41.31 | 50.08 | 2.00 |

| # | Исполненные элементы | Info | Базовая стоимость | GOE | J1 | J2 | J3 | J4 | J5 | J6 | J7 | Оценка бригады |
|-----------------------------|---|------|-------------------|-------|------|------|------|------|------|------|------|----------------|
| 1 | 3S<< | << | 1.30 | -0.44 | -2 | -3 | -2 | -2 | -2 | -3 | -2 | 0.86 |
| 2 | 3Tw1 | | 5.40 | -1.26 | -1 | -2 | -2 | -1 | -2 | -2 | -2 | 4.14 |
| 3 | 3F<<+REP | << | 1.33 | -0.90 | -3 | -3 | -3 | -3 | -3 | -3 | -3 | 0.43 |
| 4 | 3LoTh | | 5.00 | -1.40 | -2 | -2 | -2 | -1 | -2 | -2 | -2 | 3.60 |
| 5 | ChSq1 | | 2.00 | 0.56 | 0 | 1 | 1 | 0 | 1 | 1 | 1 | 2.56 |
| 6 | 5RLi2 | | 6.50 | 0.70 | 1 | 1 | 0 | 1 | 1 | 1 | 1 | 7.20 |
| 7 | 3FTh | | 5.50 | 0.56 | 0 | 1 | 0 | 1 | 1 | 1 | 1 | 6.06 |
| 8 | BoDs2 | | 3.50 | -0.56 | 0 | -1 | -1 | -1 | -1 | 0 | -1 | 2.94 |
| 9 | FCCoSp3 | | 3.00 | -0.12 | -1 | -1 | 0 | 0 | -1 | 0 | 0 | 2.88 |
| 10 | 5ALi2 | | 6.50 | 0.14 | 0 | 0 | 0 | 0 | 1 | 1 | 0 | 6.64 |
| 11 | 3Li | | 0.00 | 0.00 | - | - | - | - | - | - | - | 0.00 |
| 12 | PCoSp3 | | 4.00 | 0.00 | 0 | 1 | 0 | 0 | 0 | 0 | 0 | 4.00 |
| | | | 44.03 | | | | | | | | | 41.31 |
| Компоненты программы | | | Фактор | | | | | | | | | |
| | Уровень катания | | 1.60 | | 6.50 | 6.00 | 6.25 | 6.00 | 6.50 | 6.75 | 6.50 | 6.35 |
| | Переходы | | 1.60 | | 6.25 | 5.75 | 6.00 | 6.00 | 6.25 | 6.50 | 6.00 | 6.10 |
| | Представление | | 1.60 | | 6.00 | 6.00 | 6.00 | 6.25 | 6.25 | 6.50 | 6.25 | 6.15 |
| | Композиция | | 1.60 | | 6.50 | 6.25 | 6.25 | 6.25 | 6.75 | 6.50 | 6.00 | 6.35 |
| | Интерпретация музыки | | 1.60 | | 6.50 | 6.25 | 6.00 | 6.00 | 6.50 | 6.75 | 6.50 | 6.35 |
| | Сумма за компоненты программы (умноженная) | | | | | | | | | | | 50.08 |

| | | |
|-----------------|----------------|--------------|
| Снижения | Падения: -2.00 | -2.00 |
|-----------------|----------------|--------------|

<< Пониженный прыжок REP Повторение прыжка не в каскаде

**5-й этап «Кубок России-Ростелеком»
Открытый чемпионат г. Москвы
по фигурному катанию на коньках**

г.Москва, л/д "Мечта"

21-25 ноября 2017 г.

**СПРАВКА
о составе и квалификации судейской коллегии
согласно приказу Минспорта России от 28 февраля 2017г. №134**

**Судейская бригада
Девушки КМС**

| | | | |
|--------------------------------------|------------------|-------------|----|
| Технический контролер | Кучин Константин | Челябинск | ВК |
| Технический специалист | Маркова Ольга | Москва | ВК |
| Асс. Технического специалиста | Гафарова Людмила | Казань | 1 |
| Старший судья | Ларичева Вера | С.Петербург | ВК |

Судьи:

| | | | |
|-----------|--------------------|--------------|----|
| 1. | Садырина Екатерина | Киров | 1 |
| 2. | Карташова Ольга | С.Петербург | ВК |
| 3. | Свирепа Людмила | Первоуральск | ВК |
| 4. | Федорова Татьяна | Мос.область | ВК |
| 5. | Моргуненко Ася | Москва | ВК |
| 6. | Леснова Олеся | Омск | ВК |
| 7. | Меликова Елена | Мос.область | 1 |

| | | | |
|------------------------------|--------------|--------|---|
| Оператор ввода данных | Ткалина Вера | Москва | 1 |
|------------------------------|--------------|--------|---|

**Главный судья
председатель судейской коллегии, уполномоченный представитель ФФКМ
(Протокол СТК ФФКМ №021 от 20.03.2017)**



Светлана Кандыба Москва

5 этап Кубка России - Ростелеком

Москва
ЛД Мечта

21.11.2017 - 25.11.2017

КМС, ДЕВУШКИ ОКОНЧАТЕЛЬНЫЕ РЕЗУЛЬТАТЫ

| Место | Имя | Год рождения | Город | Общая сумма | КП | ПП |
|--------|--|--------------|-------|-------------|----|----|
| 1 | Анастасия ТАРАКАНОВА <i>Москва, ЦСО "Самбо-70", отделение "Хрустальный"</i> | 2004 | МОС | 207.02 | 1 | 2 |
| 2 | Александра ТРУСОВА <i>Москва, ЦСО "Самбо-70", отделение "Хрустальный"</i> | 2004 | МОС | 204.70 | 2 | 1 |
| 3 | Анастасия КОСТЮК <i>Москва, СШ "Снежные барсы"</i> | 2004 | МОС | 187.28 | 3 | 4 |
| 4 | Алена КАНЫШЕВА <i>Москва, СШ "Снежные барсы"</i> | 2005 | МОС | 175.08 | 12 | 3 |
| 5 | Ксения ЧИСТЯКОВА <i>Москва, СШОР ЦСКА им. С.А. Жука</i> | 2005 | МОС | 170.68 | 4 | 6 |
| 6 | Ева КОБЗАРЬ <i>Санкт-Петербург, СДЮСШОР "Звёздный лёд"</i> | 2005 | СПБ | 165.33 | 5 | 5 |
| 7 | Валерия ШУЛЬСКАЯ <i>Оренбургская область, СШОР №1</i> | 2004 | ОРН | 160.31 | 9 | 7 |
| 8 | Мария СМИРНОВА <i>Нижегородская область, ФОК Кеарц</i> | 2005 | НИЖ | 158.18 | 6 | 8 |
| 9 | Надежда КУЗНЕЦОВА <i>Санкт-Петербург, СДЮСШОР "Звёздный лёд"</i> | 2004 | СПБ | 153.56 | 11 | 10 |
| 10 | Яна РУБЦОВА <i>Москва, СШОР ЦСКА им. С.А. Жука</i> | 2004 | МОС | 153.20 | 8 | 12 |
| 11 | Анастасия МЕТЕЛКИНА <i>Санкт-Петербург, СПб СДЮСШОР</i> | 2005 | СПБ | 152.58 | 14 | 9 |
| 12 | Алиса СКРЫННИКОВА <i>Краснодарский край, ЦОП по ФК</i> | 2005 | КРД | 146.48 | 17 | 11 |
| 13 | Юлия ЛЕБЕДЕВА <i>Москва, СШОР "Москвич"</i> | 2004 | МОС | 145.52 | 10 | 14 |
| 14 | Полина СТЕПАНОВА <i>Воронежская область, ДЮСШ №24</i> | 2004 | ВРЖ | 142.32 | 13 | 16 |
| 15 | Анастасия КАРПОВА <i>Ростовская область, СШОР №6</i> | 2005 | РОБ | 138.11 | 15 | 19 |
| 16 | Елизавета ОСОКИНА <i>Казань, ДЮСШ "Ак Буре"</i> | 2006 | КЗН | 138.10 | 18 | 15 |
| 17 | Яна ГУЩИНА <i>Москва, СШОР "Москвич"</i> | 2004 | МОС | 136.61 | 19 | 18 |
| 18 | Дарья БАТЯЕВА <i>Свердловская обл., ДЮСШ №8 "Локомотив"/ФФК Республика Саха</i> | 2005 | СВО | 136.09 | 21 | 17 |
| 19 | Арина ОНИЩЕНКО <i>Санкт-Петербург, СПб СДЮСШОР</i> | 2004 | СПБ | 133.94 | 23 | 13 |
| 20 | Мария ТРИФОНОВА <i>Свердловская область, ДЮСШ №8 "Локомотив"</i> | 2004 | СВО | 128.06 | 24 | 20 |
| 21 | Надежда БЛАГОВЕЩЕНСКАЯ <i>Владимирская область, ДЮСШ №8</i> | 2004 | ВЛА | 126.93 | 16 | 21 |
| 22 | Софья МАХОРТОВА <i>Краснодарский край, ЦОП по ФК</i> | 2004 | КРК | 121.74 | 20 | 23 |
| 23 | Виктория АБРАМОВА <i>Московская область, МУ ЦХ и ФК</i> | 2003 | МОБ | 119.19 | 22 | 24 |
| 24 | Дарья ПИНАЕВА <i>Московская область, МАУ ДС "Лобня"</i> | 2004 | МОБ | 113.34 | 26 | 22 |
| 25 | Елизавета ДЕНИСОВА <i>Архангельская область, ФОК "Звёздочка"</i> | 2003 | АРХ | 110.38 | 25 | 25 |
| 26 | Виктория ЮЩЕНКОВА <i>Ленинградская область, СШ "Юниор"</i> | 2004 | ЛОБ | 95.13 | 27 | 26 |
| 27 | Анастасия ФИЛАТОВА <i>Волгоградская область, СШ по ЗВС</i> | 2004 | ВОЛ | 90.74 | 28 | 27 |
| Сняты: | | | | | | |
| | Влада ЛИПОВСКАЯ <i>Москва, УОР №4 им. А.Я. Гомельского</i> | 2002 | МОС | 55.61 | 7 | |

Вера ЛАРИЧЕВА Санкт-Петербург
Старший судья



Константин КУЧИН Челябинск
Технический Контролёр



КМС, ДЕВУШКИ

ДЕТАЛИЗАЦИЯ ПО ВИДУ: Короткая программа

| Место | Имя | Город | Общая | Сумма | Сумма | SS | TR | PE | CO | IN | Снижен. |
|-------|------------------------|-------|----------------------|---------------------|----------------------|------|------|------|------|------|---------|
| | | | сумма за вид = | за элементы + | за компон. * + | | | | | | - |
| 1 | Анастасия ТАРАКАНОВА | МОС | 72.27 | 41.95 | 30.32 | 7.65 | 7.45 | 7.55 | 7.65 | 7.60 | 0.00 |
| 2 | Александра ТРУСОВА | МОС | 69.13 | 40.17 | 28.96 | 7.25 | 7.00 | 7.30 | 7.30 | 7.35 | 0.00 |
| 3 | Анастасия КОСТЮК | МОС | 65.57 | 37.61 | 27.96 | 7.00 | 6.75 | 7.00 | 7.15 | 7.05 | 0.00 |
| 4 | Ксения ЧИСТЯКОВА | МОС | 63.85 | 37.25 | 26.60 | 6.65 | 6.40 | 6.60 | 6.80 | 6.80 | 0.00 |
| 5 | Ева КОБЗАРЬ | СПБ | 55.97 | 31.09 | 24.88 | 6.25 | 5.95 | 6.30 | 6.25 | 6.35 | 0.00 |
| 6 | Мария СМИРНОВА | НИЖ | 55.90 | 33.02 | 22.88 | 5.70 | 5.40 | 5.80 | 5.85 | 5.85 | 0.00 |
| 7 | Влада ЛИПОВСКАЯ | МОС | 55.61 | 30.41 | 26.20 | 6.70 | 6.40 | 6.45 | 6.65 | 6.55 | 1.00 |
| 8 | Яна РУБЦОВА | МОС | 55.19 | 31.15 | 25.04 | 6.25 | 6.05 | 6.25 | 6.35 | 6.40 | 1.00 |
| 9 | Валерия ШУЛЬСКАЯ | ОРН | 54.35 | 30.59 | 23.76 | 6.00 | 5.85 | 5.85 | 6.05 | 5.95 | 0.00 |
| 10 | Юлия ЛЕБЕДЕВА | МОС | 53.11 | 29.91 | 24.20 | 6.15 | 6.00 | 5.85 | 6.15 | 6.10 | 1.00 |
| 11 | Надежда КУЗНЕЦОВА | СПБ | 52.71 | 28.67 | 24.04 | 6.15 | 5.90 | 5.95 | 6.05 | 6.00 | 0.00 |
| 12 | Алена КАНЫШЕВА | МОС | 51.78 | 27.54 | 26.24 | 6.70 | 6.35 | 6.35 | 6.70 | 6.70 | 2.00 |
| 13 | Полина СТЕПАНОВА | ВРЖ | 51.63 | 28.35 | 23.28 | 5.95 | 5.70 | 5.75 | 5.85 | 5.85 | 0.00 |
| 14 | Анастасия МЕТЕЛКИНА | СПБ | 50.55 | 28.31 | 23.24 | 5.95 | 5.60 | 5.70 | 5.90 | 5.90 | 1.00 |
| 15 | Анастасия КАРПОВА | РОБ | 48.95 | 27.39 | 21.56 | 5.55 | 5.20 | 5.40 | 5.40 | 5.40 | 0.00 |
| 16 | Надежда БЛАГОВЕЩЕНСКАЯ | ВЛА | 48.71 | 26.75 | 21.96 | 5.50 | 5.30 | 5.45 | 5.60 | 5.60 | 0.00 |
| 17 | Алиса СКРЫННИКОВА | КРД | 47.77 | 26.29 | 22.48 | 5.65 | 5.40 | 5.55 | 5.75 | 5.75 | 1.00 |
| 18 | Елизавета ОСОКИНА | КЗН | 46.94 | 25.22 | 21.72 | 5.50 | 5.20 | 5.35 | 5.55 | 5.55 | 0.00 |
| 19 | Яна ГУЩИНА | МОС | 46.83 | 23.79 | 23.04 | 5.95 | 5.60 | 5.65 | 5.85 | 5.75 | 0.00 |
| 20 | Софья МАХОРТОВА | КРК | 46.36 | 26.76 | 20.60 | 5.25 | 4.95 | 5.10 | 5.20 | 5.25 | 1.00 |
| 21 | Дарья БАТЯЕВА | СВО | 45.41 | 24.17 | 22.24 | 5.65 | 5.35 | 5.45 | 5.60 | 5.75 | 1.00 |
| 22 | Виктория АБРАМОВА | МОБ | 44.74 | 23.50 | 21.24 | 5.40 | 5.05 | 5.35 | 5.40 | 5.35 | 0.00 |
| 23 | Арина ОНИЩЕНКО | СПБ | 40.65 | 21.41 | 20.24 | 5.20 | 4.90 | 4.90 | 5.15 | 5.15 | 1.00 |
| 24 | Мария ТРИФОНОВА | СВО | 39.82 | 20.90 | 19.92 | 5.15 | 4.75 | 4.95 | 4.90 | 5.15 | 1.00 |
| 25 | Елизавета ДЕНИСОВА | АРХ | 36.87 | 18.07 | 18.80 | 4.85 | 4.45 | 4.65 | 4.80 | 4.75 | 0.00 |
| 26 | Дарья ПИНАЕВА | МОБ | 36.21 | 18.13 | 19.08 | 4.95 | 4.65 | 4.55 | 4.85 | 4.85 | 1.00 |
| 27 | Виктория ЮЩЕНКОВА | ЛОБ | 31.76 | 12.80 | 18.96 | 5.00 | 4.55 | 4.60 | 4.80 | 4.75 | 0.00 |
| 28 | Анастасия ФИЛАТОВА | ВОЛ | 30.62 | 14.42 | 18.20 | 4.70 | 4.35 | 4.50 | 4.55 | 4.65 | 2.00 |

5 этап Кубка России - Ростелеком

КМС, ДЕВУШКИ Короткая программа

ДЕТАЛИЗАЦИЯ СУДЕЙСКИХ ОЦЕНОК

5 этап Кубка России - Ростелеком - КМС, Девушки

| Место | Имя участника | Город | Старт. номер | Общая сумма за вид | Сумма за элементы | Сумма за компоненты (умноженная) | Общая сумма снижений |
|-------|--|-------|--------------|--------------------|-------------------|----------------------------------|----------------------|
| 1 | Анастасия ТАРАКАНОВА Москва, ЦСО "Самбо-70", отделение "Хрустальный" | МОС | 6 | 72.27 | 41.95 В | 30.32 | 0.00 |

| # | Исполненные элементы | Info | Базовая стоимость | GOE | J1 | J2 | J3 | J4 | J5 | J6 | J7 | Оценка бригады |
|---|----------------------|------|-------------------|------|------|------|------|------|------|------|--------------|----------------|
| 1 | 3F+3T | | 9.60 | 0.84 | 2 | 1 | 2 | 1 | 1 | 1 | 1 | 10.44 |
| 2 | FSSp4 | | 3.00 | 0.90 | 2 | 2 | 1 | 2 | 2 | 2 | 1 | 3.90 |
| 3 | StSq4 | | 3.90 | 1.12 | 2 | 1 | 1 | 2 | 1 | 2 | 2 | 5.02 |
| 4 | 3Lz | x | 6.60 | 1.26 | 3 | 2 | 2 | 1 | 2 | 2 | 1 | 7.86 |
| 5 | 2A | x | 3.63 | 0.70 | 2 | 1 | 1 | 2 | 1 | 1 | 2 | 4.33 |
| 6 | LSp4 | B | 2.70 | 1.00 | 2 | 2 | 2 | 2 | 2 | 2 | 2 | 3.70 |
| 7 | CCoSp4 | B | 3.50 | 1.20 | 3 | 3 | 3 | 2 | 2 | 2 | 2 | 4.70 |
| | | | 32.93 | | | | | | | | 41.95 | |
| Компоненты программы | | | Фактор | | | | | | | | | |
| Уровень катания | | | 0.80 | | 8.50 | 7.75 | 8.00 | 7.50 | 7.50 | 7.50 | 7.25 | 7.65 |
| Переходы | | | 0.80 | | 8.00 | 7.50 | 7.75 | 7.50 | 7.25 | 7.25 | 6.75 | 7.45 |
| Представление | | | 0.80 | | 8.50 | 7.50 | 7.75 | 7.75 | 7.50 | 7.25 | 7.00 | 7.55 |
| Композиция | | | 0.80 | | 8.25 | 7.75 | 8.00 | 7.75 | 7.25 | 7.50 | 6.75 | 7.65 |
| Интерпретация музыки | | | 0.80 | | 8.50 | 7.75 | 8.00 | 7.50 | 7.50 | 7.25 | 7.00 | 7.60 |
| Сумма за компоненты программы (умноженная) | | | | | | | | | | | 30.32 | |

| | |
|-----------------|-------------|
| Снижения | 0.00 |
|-----------------|-------------|

x Надбавка за прыжки во второй половине программы (10%) В Элемент получил бонус Бонусных баллов: +2,00

5 этап Кубка России - Ростелеком - КМС, Девушки

| Место | Имя участника | Город | Старт. номер | Общая сумма за вид | Сумма за элементы | Сумма за компоненты (умноженная) | Общая сумма снижений |
|-------|--|-------|--------------|--------------------|-------------------|----------------------------------|----------------------|
| 2 | Александра ТРУСОВА Москва, ЦСО "Самбо-70", отделение "Хрустальный" | МОС | 2 | 69.13 | 40.17 В | 28.96 | 0.00 |

| # | Исполненные элементы | Info | Базовая стоимость | GOE | J1 | J2 | J3 | J4 | J5 | J6 | J7 | Оценка бригады |
|---|----------------------|------|-------------------|------|------|------|------|------|------|------|--------------|----------------|
| 1 | FSSp4 | | 3.00 | 0.60 | 2 | 1 | 1 | 2 | 1 | 1 | 1 | 3.60 |
| 2 | CCoSp4 | | 3.50 | 0.60 | 2 | 1 | 1 | 2 | 1 | 1 | 1 | 4.10 |
| 3 | StSq3 | | 3.30 | 0.70 | 2 | 2 | 1 | 1 | 1 | 1 | 2 | 4.00 |
| 4 | 3F+3Lo | x | 11.44 | 0.14 | 0 | 1 | 0 | 0 | 0 | 0 | 1 | 11.58 |
| 5 | 3Lz | x | 6.60 | 1.26 | 2 | 2 | 2 | 2 | 0 | 1 | 2 | 7.86 |
| 6 | 2A | x | 3.63 | 0.70 | 2 | 1 | 2 | 1 | 1 | 2 | 1 | 4.33 |
| 7 | LSp4 | B | 2.70 | 1.00 | 2 | 2 | 2 | 2 | 2 | 2 | 1 | 3.70 |
| | | | 34.17 | | | | | | | | 40.17 | |
| Компоненты программы | | | Фактор | | | | | | | | | |
| Уровень катания | | | 0.80 | | 6.75 | 7.25 | 7.50 | 7.50 | 7.25 | 7.25 | 7.00 | 7.25 |
| Переходы | | | 0.80 | | 6.50 | 7.00 | 7.25 | 7.25 | 7.00 | 7.00 | 6.75 | 7.00 |
| Представление | | | 0.80 | | 6.75 | 7.50 | 7.50 | 7.25 | 7.50 | 7.25 | 7.00 | 7.30 |
| Композиция | | | 0.80 | | 7.25 | 7.75 | 7.50 | 7.25 | 7.25 | 7.25 | 6.50 | 7.30 |
| Интерпретация музыки | | | 0.80 | | 7.00 | 7.50 | 7.75 | 7.50 | 7.50 | 7.25 | 6.75 | 7.35 |
| Сумма за компоненты программы (умноженная) | | | | | | | | | | | 28.96 | |

| | |
|-----------------|-------------|
| Снижения | 0.00 |
|-----------------|-------------|

x Надбавка за прыжки во второй половине программы (10%) В Элемент получил бонус Бонусных баллов: +1,00

5 этап Кубка России - Ростелеком

КМС, ДЕВУШКИ Короткая программа

ДЕТАЛИЗАЦИЯ СУДЕЙСКИХ ОЦЕНОК

5 этап Кубка России - Ростелеком - КМС, Девушки

| Место | Имя участника | Город | Старт. номер | Общая сумма за вид | Сумма за элементы | Сумма за компоненты (умноженная) | Общая сумма снижений |
|-------|--|-------|--------------|--------------------|-------------------|----------------------------------|----------------------|
| 3 | Анастасия КОСТЮК Москва, СШ "Снежные барсы" | МОС | 24 | 65.57 | 37.61 | 27.96 | 0.00 |

| # | Исполненные элементы | Info | Базовая стоимость | GOE | J1 | J2 | J3 | J4 | J5 | J6 | J7 | Оценка бригады |
|-----------------------------|---|------|-------------------|------|------|------|------|------|------|------|------|----------------|
| 1 | 3F+3T | | 9.60 | 0.98 | 1 | 2 | 2 | 1 | 1 | 2 | 1 | 10.58 |
| 2 | FSSp4 | | 3.00 | 0.50 | 1 | 2 | 1 | 1 | 1 | 1 | 1 | 3.50 |
| 3 | StSq4 | | 3.90 | 0.70 | 1 | 1 | 1 | 1 | 1 | 1 | 2 | 4.60 |
| 4 | 3Lz | x | 6.60 | 0.70 | 1 | 0 | 1 | 1 | 1 | 1 | 1 | 7.30 |
| 5 | 2A | x | 3.63 | 0.50 | 1 | 1 | 1 | 1 | 1 | 1 | 1 | 4.13 |
| 6 | LSp4 | | 2.70 | 0.60 | 2 | 1 | 1 | 2 | 1 | 1 | 1 | 3.30 |
| 7 | CCoSp4 | | 3.50 | 0.70 | 2 | 1 | 1 | 2 | 1 | 2 | 1 | 4.20 |
| | | | 32.93 | | | | | | | | | 37.61 |
| Компоненты программы | | | Фактор | | | | | | | | | |
| | Уровень катания | | | 0.80 | 6.50 | 7.00 | 7.25 | 7.00 | 6.75 | 7.50 | 7.00 | 7.00 |
| | Переходы | | | 0.80 | 6.50 | 6.75 | 7.00 | 6.75 | 6.50 | 7.25 | 6.75 | 6.75 |
| | Представление | | | 0.80 | 6.75 | 7.00 | 7.25 | 7.00 | 7.00 | 7.50 | 6.75 | 7.00 |
| | Композиция | | | 0.80 | 6.50 | 7.25 | 7.25 | 7.00 | 7.25 | 7.75 | 7.00 | 7.15 |
| | Интерпретация музыки | | | 0.80 | 6.75 | 7.00 | 7.25 | 7.00 | 7.00 | 7.75 | 7.00 | 7.05 |
| | Сумма за компоненты программы (умноженная) | | | | | | | | | | | 27.96 |

| | |
|-----------------|-------------|
| Снижения | 0.00 |
|-----------------|-------------|

x Надбавка за прыжки во второй половине программы (10%)

5 этап Кубка России - Ростелеком - КМС, Девушки

| Место | Имя участника | Город | Старт. номер | Общая сумма за вид | Сумма за элементы | Сумма за компоненты (умноженная) | Общая сумма снижений |
|-------|---|-------|--------------|--------------------|-------------------|----------------------------------|----------------------|
| 4 | Ксения ЧИСТЯКОВА Москва, СШОР ЦСКА им. С.А. Жука | МОС | 23 | 63.85 | 37.25 В | 26.60 | 0.00 |

| # | Исполненные элементы | Info | Базовая стоимость | GOE | J1 | J2 | J3 | J4 | J5 | J6 | J7 | Оценка бригады |
|-----------------------------|---|------|-------------------|-------|------|------|------|------|------|------|------|----------------|
| 1 | CCoSp4 | | 3.50 | 0.60 | 2 | 1 | 2 | 1 | 1 | 1 | 1 | 4.10 |
| 2 | StSq3 | | 3.30 | 0.50 | 1 | 1 | 1 | 0 | 1 | 1 | 1 | 3.80 |
| 3 | 3F+3T | x | 10.56 | -0.84 | -1 | -2 | -1 | -1 | -1 | -1 | -2 | 9.72 |
| 4 | 3Lz | x | 6.60 | 0.70 | 1 | 1 | 1 | 1 | 1 | 1 | 1 | 7.30 |
| 5 | FSSp4 | | 3.00 | 0.50 | 1 | 1 | 1 | 1 | 1 | 0 | 1 | 3.50 |
| 6 | 2A | x | 3.63 | 0.50 | 2 | 1 | 1 | 1 | 1 | 1 | 1 | 4.13 |
| 7 | LSp4 | В | 2.70 | 1.00 | 3 | 2 | 2 | 1 | 2 | 2 | 2 | 3.70 |
| | | | 33.29 | | | | | | | | | 37.25 |
| Компоненты программы | | | Фактор | | | | | | | | | |
| | Уровень катания | | | 0.80 | 7.00 | 6.75 | 7.25 | 6.00 | 6.50 | 6.50 | 6.50 | 6.65 |
| | Переходы | | | 0.80 | 7.00 | 6.50 | 7.00 | 5.75 | 6.00 | 6.25 | 6.25 | 6.40 |
| | Представление | | | 0.80 | 7.00 | 6.50 | 7.00 | 6.00 | 6.50 | 6.50 | 6.50 | 6.60 |
| | Композиция | | | 0.80 | 7.25 | 6.75 | 7.25 | 5.75 | 6.75 | 6.75 | 6.50 | 6.80 |
| | Интерпретация музыки | | | 0.80 | 7.25 | 6.75 | 7.00 | 6.00 | 7.00 | 6.75 | 6.50 | 6.80 |
| | Сумма за компоненты программы (умноженная) | | | | | | | | | | | 26.60 |

| | |
|-----------------|-------------|
| Снижения | 0.00 |
|-----------------|-------------|

x Надбавка за прыжки во второй половине программы (10%) В Элемент получил бонус Бонусных баллов: +1,00

5 этап Кубка России - Ростелеком

КМС, ДЕВУШКИ Короткая программа

ДЕТАЛИЗАЦИЯ СУДЕЙСКИХ ОЦЕНОК

5 этап Кубка России - Ростелеком - КМС, Девушки

| Место | Имя участника | Город | Старт. номер | Общая сумма за вид | Сумма за элементы | Сумма за компоненты (умноженная) | Общая сумма снижений |
|-------|--|-------|--------------|--------------------|-------------------|----------------------------------|----------------------|
| 5 | Ева КОБЗАРЬ Санкт-Петербург, СДЮСШОР "Звёздный лёд" | СПБ | 12 | 55.97 | 31.09 | В 24.88 | 0.00 |

| # | Исполненные элементы | Info | Базовая стоимость | GOE | J1 | J2 | J3 | J4 | J5 | J6 | J7 | Оценка бригады |
|---|----------------------|------|-------------------|--------|------|------|------|------|------|------|------|----------------|
| 1 | 3T+3T | | 8.60 | 0.56 | 1 | 2 | 0 | 1 | 1 | 0 | 1 | 9.16 |
| 2 | 3Lz< | < | 4.20 | -0.70 | -1 | -1 | -1 | -1 | -1 | -1 | -1 | 3.50 |
| 3 | FSSp4 | | 3.00 | 0.50 | 2 | 1 | 1 | 1 | 1 | 1 | 1 | 3.50 |
| 4 | StSq3 | | 3.30 | 0.40 | 1 | 1 | 0 | 1 | 1 | 0 | 1 | 3.70 |
| 5 | 2A | | 3.63 | x 0.40 | 1 | 1 | 1 | 1 | 0 | 1 | 0 | 4.03 |
| 6 | LSp4 | B | 2.70 | 1.00 | 3 | 2 | 2 | 2 | 1 | 2 | 2 | 3.70 |
| 7 | CCoSp2V | nS | 2.00 | 0.50 | 1 | 1 | 0 | 1 | 1 | 1 | 1 | 2.50 |
| | | | 27.43 | | | | | | | | | 31.09 |
| Компоненты программы | | | Фактор | | | | | | | | | |
| | Уровень катания | | | 0.80 | 6.50 | 6.00 | 6.50 | 6.25 | 6.25 | 6.25 | 5.75 | 6.25 |
| | Переходы | | | 0.80 | 6.00 | 5.75 | 6.25 | 6.00 | 6.00 | 6.00 | 5.25 | 5.95 |
| | Представление | | | 0.80 | 6.50 | 5.75 | 6.50 | 6.50 | 6.50 | 6.25 | 5.75 | 6.30 |
| | Композиция | | | 0.80 | 6.00 | 6.25 | 6.50 | 6.25 | 6.25 | 6.50 | 5.50 | 6.25 |
| | Интерпретация музыки | | | 0.80 | 6.25 | 6.25 | 6.50 | 6.25 | 6.50 | 6.50 | 5.50 | 6.35 |
| Сумма за компоненты программы (умноженная) | | | | | | | | | | | | 24.88 |

| | |
|-----------------|-------------|
| Снижения | 0.00 |
|-----------------|-------------|

< Недокрученный прыжок x Надбавка за прыжки во второй половине программы (10%) B Элемент получил бонус nS Нет базовой позиции 'волчок' Бонусных баллов: +1,00

5 этап Кубка России - Ростелеком - КМС, Девушки

| Место | Имя участника | Город | Старт. номер | Общая сумма за вид | Сумма за элементы | Сумма за компоненты (умноженная) | Общая сумма снижений |
|-------|--|-------|--------------|--------------------|-------------------|----------------------------------|----------------------|
| 6 | Мария СМИРНОВА Нижегородская область, ФОК Кварц | НИЖ | 20 | 55.90 | 33.02 | 22.88 | 0.00 |

| # | Исполненные элементы | Info | Базовая стоимость | GOE | J1 | J2 | J3 | J4 | J5 | J6 | J7 | Оценка бригады |
|---|----------------------|------|-------------------|------|------|------|------|------|------|------|------|----------------|
| 1 | CCoSp4 | | 3.50 | 0.40 | 1 | 1 | 0 | 0 | 1 | 1 | 1 | 3.90 |
| 2 | StSq3 | | 3.30 | 0.40 | 1 | 1 | 0 | 0 | 1 | 1 | 1 | 3.70 |
| 3 | 3Lz | x | 6.60 | 0.56 | 1 | 0 | 1 | 0 | 1 | 1 | 1 | 7.16 |
| 4 | 3F+2Lo | x | 7.81 | 0.42 | 0 | 1 | 0 | 0 | 1 | 1 | 1 | 8.23 |
| 5 | 2A | x | 3.63 | 0.10 | 0 | 1 | 0 | 0 | 0 | 1 | 0 | 3.73 |
| 6 | FSSp4 | | 3.00 | 0.20 | 0 | 1 | 1 | 0 | 0 | 0 | 1 | 3.20 |
| 7 | LSp4 | | 2.70 | 0.40 | 1 | 1 | 0 | 0 | 1 | 1 | 1 | 3.10 |
| | | | 30.54 | | | | | | | | | 33.02 |
| Компоненты программы | | | Фактор | | | | | | | | | |
| | Уровень катания | | | 0.80 | 5.50 | 5.25 | 6.00 | 5.00 | 6.25 | 6.00 | 5.75 | 5.70 |
| | Переходы | | | 0.80 | 5.50 | 5.00 | 5.50 | 4.75 | 5.75 | 5.50 | 5.50 | 5.40 |
| | Представление | | | 0.80 | 5.75 | 5.50 | 5.75 | 5.00 | 6.00 | 6.00 | 6.00 | 5.80 |
| | Композиция | | | 0.80 | 5.75 | 5.50 | 6.00 | 4.75 | 6.25 | 6.25 | 5.75 | 5.85 |
| | Интерпретация музыки | | | 0.80 | 5.75 | 5.75 | 5.75 | 5.00 | 6.00 | 6.00 | 6.00 | 5.85 |
| Сумма за компоненты программы (умноженная) | | | | | | | | | | | | 22.88 |

| | |
|-----------------|-------------|
| Снижения | 0.00 |
|-----------------|-------------|

x Надбавка за прыжки во второй половине программы (10%)

5 этап Кубка России - Ростелеком

КМС, ДЕВУШКИ Короткая программа

ДЕТАЛИЗАЦИЯ СУДЕЙСКИХ ОЦЕНОК

5 этап Кубка России - Ростелеком - КМС, Девушки

| Место | Имя участника | Город | Старт. номер | Общая сумма за вид | Сумма за элементы | Сумма за компоненты (умноженная) | Общая сумма снижений |
|-------|--|-------|--------------|--------------------|-------------------|----------------------------------|----------------------|
| 7 | Влада ЛИПОВСКАЯ Москва, УОР №4 им. А.Я. Гомельского | МОС | 18 | 55.61 | 30.41 | 26.20 | 1.00 |

| # | Исполненные элементы | Info | Базовая стоимость | GOE | J1 | J2 | J3 | J4 | J5 | J6 | J7 | Оценка бригады | |
|---|----------------------|------|-------------------|-------|------|------|------|------|------|------|------|----------------|--------------|
| 1 | 3Lz<< | << | 2.10 | -0.90 | -3 | -3 | -3 | -3 | -3 | -3 | -3 | 1.20 | |
| 2 | StSq2 | | 2.60 | 0.40 | 1 | 1 | 1 | 0 | 1 | 0 | 1 | 3.00 | |
| 3 | 3Lo+3T | x | 10.34 | 0.84 | 2 | 2 | 1 | 1 | 1 | 1 | 1 | 11.18 | |
| 4 | FSSp4 | | 3.00 | 0.70 | 2 | 2 | 1 | 1 | 1 | 2 | 1 | 3.70 | |
| 5 | 2A | x | 3.63 | 0.50 | 2 | 1 | 1 | 1 | 1 | 1 | 0 | 4.13 | |
| 6 | CCoSp4 | | 3.50 | 0.50 | 2 | 1 | 1 | 1 | 1 | 1 | 1 | 4.00 | |
| 7 | LSp4 | | 2.70 | 0.50 | 1 | 1 | 1 | 0 | 1 | 1 | 1 | 3.20 | |
| | | | 27.87 | | | | | | | | | 30.41 | |
| Компоненты программы | | | Фактор | | | | | | | | | | |
| | Уровень катания | | | 0.80 | 6.50 | 6.50 | 6.75 | 6.75 | 7.00 | 7.00 | 6.50 | 6.70 | |
| | Переходы | | | 0.80 | 6.25 | 6.25 | 6.50 | 6.50 | 6.75 | 6.50 | 6.00 | 6.40 | |
| | Представление | | | 0.80 | 6.50 | 6.00 | 6.50 | 6.50 | 6.50 | 6.50 | 6.25 | 6.45 | |
| | Композиция | | | 0.80 | 6.50 | 6.50 | 7.00 | 6.50 | 7.00 | 6.75 | 6.00 | 6.65 | |
| | Интерпретация музыки | | | 0.80 | 6.50 | 6.25 | 6.75 | 6.50 | 7.00 | 6.75 | 6.25 | 6.55 | |
| Сумма за компоненты программы (умноженная) | | | | | | | | | | | | | 26.20 |

| | | | | | | | | | | | | | |
|-----------------|----------|-------|--|--|--|--|--|--|--|--|--|--|--------------|
| Снижения | Падения: | -1.00 | | | | | | | | | | | -1.00 |
|-----------------|----------|-------|--|--|--|--|--|--|--|--|--|--|--------------|

<< Пониженный прыжок x Надбавка за прыжки во второй половине программы (10%)

5 этап Кубка России - Ростелеком - КМС, Девушки

| Место | Имя участника | Город | Старт. номер | Общая сумма за вид | Сумма за элементы | Сумма за компоненты (умноженная) | Общая сумма снижений |
|-------|--|-------|--------------|--------------------|-------------------|----------------------------------|----------------------|
| 8 | Яна РУБЦОВА Москва, СШОР ЦСКА им. С.А. Жука | МОС | 16 | 55.19 | 31.15 | 25.04 | 1.00 |

| # | Исполненные элементы | Info | Базовая стоимость | GOE | J1 | J2 | J3 | J4 | J5 | J6 | J7 | Оценка бригады | |
|---|----------------------|------|-------------------|-------|------|------|------|------|------|------|------|----------------|--------------|
| 1 | 3Lo+3T< | < | 8.10 | -2.10 | -3 | -3 | -3 | -3 | -3 | -3 | -3 | 6.00 | |
| 2 | FSSp4 | | 3.00 | 0.60 | 2 | 1 | 1 | 1 | 1 | 2 | 1 | 3.60 | |
| 3 | StSq3 | | 3.30 | 0.50 | 2 | 1 | 1 | 1 | 1 | 1 | 1 | 3.80 | |
| 4 | 3Lz | x | 6.60 | -0.28 | 0 | 1 | 0 | -1 | 0 | -1 | -1 | 6.32 | |
| 5 | 2A | x | 3.63 | 0.50 | 1 | 1 | 1 | 1 | 1 | 0 | 1 | 4.13 | |
| 6 | CCoSp4 | | 3.50 | 0.60 | 2 | 2 | 1 | 1 | 1 | 1 | 1 | 4.10 | |
| 7 | LSp4 | | 2.70 | 0.50 | 1 | 1 | 1 | 1 | 1 | 0 | 1 | 3.20 | |
| | | | 30.83 | | | | | | | | | 31.15 | |
| Компоненты программы | | | Фактор | | | | | | | | | | |
| | Уровень катания | | | 0.80 | 6.25 | 5.75 | 6.75 | 6.25 | 6.50 | 6.50 | 5.75 | 6.25 | |
| | Переходы | | | 0.80 | 6.25 | 5.50 | 6.50 | 6.00 | 6.25 | 6.25 | 5.50 | 6.05 | |
| | Представление | | | 0.80 | 6.25 | 6.00 | 6.50 | 6.25 | 6.50 | 6.25 | 6.00 | 6.25 | |
| | Композиция | | | 0.80 | 6.50 | 5.75 | 6.75 | 6.00 | 6.75 | 6.50 | 6.00 | 6.35 | |
| | Интерпретация музыки | | | 0.80 | 6.50 | 5.75 | 6.75 | 6.25 | 6.75 | 6.25 | 6.25 | 6.40 | |
| Сумма за компоненты программы (умноженная) | | | | | | | | | | | | | 25.04 |

| | | | | | | | | | | | | | |
|-----------------|----------|-------|--|--|--|--|--|--|--|--|--|--|--------------|
| Снижения | Падения: | -1.00 | | | | | | | | | | | -1.00 |
|-----------------|----------|-------|--|--|--|--|--|--|--|--|--|--|--------------|

< Недокрученный прыжок x Надбавка за прыжки во второй половине программы (10%)

5 этап Кубка России - Ростелеком

КМС, ДЕВУШКИ Короткая программа

ДЕТАЛИЗАЦИЯ СУДЕЙСКИХ ОЦЕНОК

5 этап Кубка России - Ростелеком - КМС, Девушки

| Место | Имя участника | Город | Старт. номер | Общая сумма за вид | Сумма за элементы | Сумма за компоненты (умноженная) | Общая сумма снижений |
|-------|---|-------|--------------|--------------------|-------------------|----------------------------------|----------------------|
| 9 | Валерия ШУЛЬСКАЯ Оренбургская область, СШОР №1 | ОРН | 15 | 54.35 | 30.59 | 23.76 | 0.00 |

| # | Исполненные элементы | Info | Базовая стоимость | GOE | J1 | J2 | J3 | J4 | J5 | J6 | J7 | Оценка бригады |
|---|---|------|-------------------|---------------|------|------|------|------|------|------|------|----------------|
| 1 | 3Lz | | 6.00 | -0.28 | -1 | 0 | 0 | -2 | 0 | 0 | -1 | 5.72 |
| 2 | CCoSp4 | | 3.50 | 0.50 | 1 | 0 | 1 | 1 | 1 | 1 | 1 | 4.00 |
| 3 | StSq2 | | 2.60 | 0.40 | 1 | 1 | 1 | 1 | 0 | 0 | 1 | 3.00 |
| 4 | 3S+3T< | < | 8.14 | x -0.70 | -1 | -1 | -1 | -1 | -1 | -1 | -1 | 7.44 |
| 5 | 2A | | 3.63 | x 0.20 | 1 | 1 | 1 | 0 | 0 | 0 | 0 | 3.83 |
| 6 | LSp4 | | 2.70 | 0.50 | 1 | 1 | 1 | 1 | 0 | 1 | 1 | 3.20 |
| 7 | FSSp4 | | 3.00 | 0.40 | 1 | 1 | 0 | 0 | 1 | 1 | 1 | 3.40 |
| | | | 29.57 | | | | | | | | | 30.59 |
| | Компоненты программы | | | Фактор | | | | | | | | |
| | Уровень катания | | | 0.80 | 6.00 | 6.00 | 6.50 | 5.50 | 5.75 | 6.00 | 6.25 | 6.00 |
| | Переходы | | | 0.80 | 6.00 | 5.75 | 6.25 | 5.25 | 5.75 | 5.75 | 6.00 | 5.85 |
| | Представление | | | 0.80 | 6.00 | 5.50 | 6.50 | 5.50 | 6.00 | 5.50 | 6.25 | 5.85 |
| | Композиция | | | 0.80 | 6.25 | 6.00 | 6.75 | 5.50 | 6.25 | 5.75 | 6.00 | 6.05 |
| | Интерпретация музыки | | | 0.80 | 6.25 | 5.75 | 6.75 | 5.50 | 6.00 | 5.50 | 6.25 | 5.95 |
| | Сумма за компоненты программы (умноженная) | | | | | | | | | | | 23.76 |

| | |
|-----------------|-------------|
| Снижения | 0.00 |
|-----------------|-------------|

< Недокрученный прыжок x Надбавка за прыжки во второй половине программы (10%)

5 этап Кубка России - Ростелеком - КМС, Девушки

| Место | Имя участника | Город | Старт. номер | Общая сумма за вид | Сумма за элементы | Сумма за компоненты (умноженная) | Общая сумма снижений |
|-------|---|-------|--------------|--------------------|-------------------|----------------------------------|----------------------|
| 10 | Юлия ЛЕБЕДЕВА Москва, СШОР "Москвич" | МОС | 10 | 53.11 | 29.91 | 24.20 | 1.00 |

| # | Исполненные элементы | Info | Базовая стоимость | GOE | J1 | J2 | J3 | J4 | J5 | J6 | J7 | Оценка бригады |
|---|---|------|-------------------|---------------|------|------|------|------|------|------|------|----------------|
| 1 | 3F+3T | | 9.60 | 0.70 | 1 | 1 | 1 | 0 | 1 | 1 | 1 | 10.30 |
| 2 | CCoSp4 | | 3.50 | 0.60 | 2 | 1 | 1 | 1 | 1 | 2 | 1 | 4.10 |
| 3 | FSSp2 | | 2.30 | -0.24 | -2 | -1 | -2 | 0 | 2 | 0 | -1 | 2.06 |
| 4 | StSq3 | | 3.30 | 0.50 | 1 | 1 | 0 | 1 | 1 | 1 | 1 | 3.80 |
| 5 | 2A | | 3.63 | x 0.20 | 1 | 0 | 1 | 0 | 1 | 0 | 0 | 3.83 |
| 6 | 3Lz< | < | 4.62 | x -2.10 | -3 | -3 | -3 | -3 | -3 | -3 | -3 | 2.52 |
| 7 | LSp4 | | 2.70 | 0.60 | 2 | 2 | 1 | 1 | 1 | 1 | 1 | 3.30 |
| | | | 29.65 | | | | | | | | | 29.91 |
| | Компоненты программы | | | Фактор | | | | | | | | |
| | Уровень катания | | | 0.80 | 6.00 | 5.50 | 6.50 | 5.50 | 6.75 | 6.50 | 6.25 | 6.15 |
| | Переходы | | | 0.80 | 5.75 | 5.25 | 6.25 | 5.50 | 6.50 | 6.50 | 6.00 | 6.00 |
| | Представление | | | 0.80 | 5.75 | 5.50 | 6.00 | 5.25 | 6.75 | 6.50 | 5.50 | 5.85 |
| | Композиция | | | 0.80 | 6.00 | 5.75 | 6.50 | 5.25 | 7.00 | 6.75 | 5.75 | 6.15 |
| | Интерпретация музыки | | | 0.80 | 6.00 | 5.50 | 6.25 | 5.50 | 7.00 | 6.75 | 6.00 | 6.10 |
| | Сумма за компоненты программы (умноженная) | | | | | | | | | | | 24.20 |

| | | |
|-----------------|----------------|--------------|
| Снижения | Падения: -1.00 | -1.00 |
|-----------------|----------------|--------------|

< Недокрученный прыжок x Надбавка за прыжки во второй половине программы (10%)

5 этап Кубка России - Ростелеком

КМС, ДЕВУШКИ Короткая программа ДЕТАЛИЗАЦИЯ СУДЕЙСКИХ ОЦЕНОК

5 этап Кубка России - Ростелеком - КМС, Девушки

| Место | Имя участника | Город | Старт. номер | Общая сумма за вид | Сумма за элементы | Сумма за компоненты (умноженная) | Общая сумма снижений |
|-------|--|-------|--------------|--------------------|-------------------|----------------------------------|----------------------|
| 11 | Надежда КУЗНЕЦОВА Санкт-Петербург, СДЮСШОР "Звёздный лёд" | СПБ | 13 | 52.71 | 28.67 | 24.04 | 0.00 |

| # | Исполненные элементы | Info | Базовая стоимость | GOE | J1 | J2 | J3 | J4 | J5 | J6 | J7 | Оценка бригады |
|-----------------------------|---|------|-------------------|--------|------|------|------|------|------|------|------|----------------|
| 1 | 3T+3T<< | << | 5.60 | -1.40 | -2 | -1 | -2 | -2 | -2 | -2 | -2 | 4.20 |
| 2 | CCoSp4 | | 3.50 | 0.50 | 0 | 1 | 1 | 1 | 1 | 1 | 1 | 4.00 |
| 3 | LSp4 | | 2.70 | 0.30 | 1 | 1 | 0 | 0 | 1 | 0 | 1 | 3.00 |
| 4 | StSq3 | | 3.30 | 0.20 | 0 | 1 | 1 | 0 | 0 | 0 | 1 | 3.50 |
| 5 | 2A | | 3.63 | x 0.10 | 0 | 0 | 1 | 1 | 0 | 0 | 0 | 3.73 |
| 6 | 3Lz | | 6.60 | x 0.14 | 0 | 1 | 1 | 0 | 0 | 0 | 0 | 6.74 |
| 7 | FSSp4 | | 3.00 | 0.50 | 1 | 1 | 1 | 1 | 1 | 1 | 1 | 3.50 |
| | | | 28.33 | | | | | | | | | 28.67 |
| Компоненты программы | | | Фактор | | | | | | | | | |
| | Уровень катания | | | 0.80 | 6.00 | 6.50 | 6.75 | 5.50 | 6.00 | 6.00 | 6.25 | 6.15 |
| | Переходы | | | 0.80 | 6.00 | 6.00 | 6.25 | 5.25 | 5.75 | 5.75 | 6.00 | 5.90 |
| | Представление | | | 0.80 | 6.00 | 6.25 | 6.50 | 5.50 | 5.75 | 5.75 | 6.00 | 5.95 |
| | Композиция | | | 0.80 | 6.00 | 6.00 | 6.50 | 5.25 | 6.00 | 6.00 | 6.25 | 6.05 |
| | Интерпретация музыки | | | 0.80 | 6.25 | 6.00 | 6.75 | 5.50 | 5.75 | 5.75 | 6.25 | 6.00 |
| | Сумма за компоненты программы (умноженная) | | | | | | | | | | | 24.04 |

| | |
|-----------------|-------------|
| Снижения | 0.00 |
|-----------------|-------------|

<< Пониженный прыжок x Надбавка за прыжки во второй половине программы (10%)

5 этап Кубка России - Ростелеком - КМС, Девушки

| Место | Имя участника | Город | Старт. номер | Общая сумма за вид | Сумма за элементы | Сумма за компоненты (умноженная) | Общая сумма снижений |
|-------|--|-------|--------------|--------------------|-------------------|----------------------------------|----------------------|
| 12 | Алена КАНЫШЕВА Москва, СШ "Снежные барсы" | МОС | 17 | 51.78 | 27.54 | 26.24 | 2.00 |

| # | Исполненные элементы | Info | Базовая стоимость | GOE | J1 | J2 | J3 | J4 | J5 | J6 | J7 | Оценка бригады |
|-----------------------------|---|------|-------------------|---------|------|------|------|------|------|------|------|----------------|
| 1 | CCoSp4 | | 3.50 | 0.70 | 2 | 1 | 2 | 2 | 1 | 1 | 1 | 4.20 |
| 2 | FSSp4 | | 3.00 | 0.60 | 2 | 1 | 1 | 2 | 1 | 1 | 1 | 3.60 |
| 3 | StSq3 | | 3.30 | -1.82 | -3 | 1 | -2 | -2 | -3 | -3 | -3 | 1.48 |
| 4 | 3F+COMBO | | 5.83 | x -2.10 | -3 | -3 | -3 | -3 | -3 | -3 | -3 | 3.73 |
| 5 | 3Lz | | 6.60 | x 0.70 | 1 | 1 | 1 | 1 | 1 | 2 | 1 | 7.30 |
| 6 | 2A | | 3.63 | x 0.40 | 1 | 0 | 1 | 0 | 1 | 1 | 1 | 4.03 |
| 7 | LSp4 | | 2.70 | 0.50 | 1 | 1 | 1 | 1 | 1 | 1 | 1 | 3.20 |
| | | | 28.56 | | | | | | | | | 27.54 |
| Компоненты программы | | | Фактор | | | | | | | | | |
| | Уровень катания | | | 0.80 | 6.00 | 6.00 | 7.00 | 7.00 | 7.25 | 7.25 | 6.25 | 6.70 |
| | Переходы | | | 0.80 | 6.00 | 5.75 | 6.50 | 6.50 | 7.00 | 6.75 | 6.00 | 6.35 |
| | Представление | | | 0.80 | 6.00 | 5.75 | 6.50 | 6.75 | 6.75 | 6.75 | 5.50 | 6.35 |
| | Композиция | | | 0.80 | 6.25 | 6.00 | 7.00 | 7.00 | 7.25 | 7.25 | 5.75 | 6.70 |
| | Интерпретация музыки | | | 0.80 | 6.50 | 6.25 | 7.00 | 6.75 | 7.00 | 7.00 | 6.00 | 6.70 |
| | Сумма за компоненты программы (умноженная) | | | | | | | | | | | 26.24 |

| | | |
|-----------------|----------------|--------------|
| Снижения | Падения: -2.00 | -2.00 |
|-----------------|----------------|--------------|

x Надбавка за прыжки во второй половине программы (10%)

5 этап Кубка России - Ростелеком

КМС, ДЕВУШКИ Короткая программа

ДЕТАЛИЗАЦИЯ СУДЕЙСКИХ ОЦЕНОК

5 этап Кубка России - Ростелеком - КМС, Девушки

| Место | Имя участника | Город | Старт. номер | Общая сумма за вид | Сумма за элементы | Сумма за компоненты (умноженная) | Общая сумма снижений |
|-------|---|-------|--------------|--------------------|-------------------|----------------------------------|----------------------|
| 13 | Полина СТЕПАНОВА Воронежская область, ДЮСШ №24 | ВРЖ | 3 | 51.63 | 28.35 | 23.28 | 0.00 |

| # | Исполненные элементы | Info | Базовая стоимость | GOE | J1 | J2 | J3 | J4 | J5 | J6 | J7 | Оценка бригады |
|-----------------------------|---|------|-------------------|-------|------|------|------|------|------|------|------|----------------|
| 1 | 3Lo+COMBO | | 5.10 | -2.10 | -3 | -3 | -3 | -3 | -3 | -3 | -3 | 3.00 |
| 2 | CCoSp4 | | 3.50 | 0.40 | 0 | 1 | 0 | 1 | 1 | 2 | 1 | 3.90 |
| 3 | StSq3 | | 3.30 | 0.30 | 0 | 1 | 0 | 0 | 1 | 1 | 1 | 3.60 |
| 4 | 3Lz | x | 6.60 | 0.42 | 0 | 0 | 0 | 1 | 1 | 1 | 1 | 7.02 |
| 5 | 2A | x | 3.63 | 0.50 | 1 | 1 | 1 | 1 | 1 | 1 | 0 | 4.13 |
| 6 | FSSp4 | | 3.00 | 0.50 | 1 | 1 | 0 | 1 | 1 | 1 | 1 | 3.50 |
| 7 | LSp4 | | 2.70 | 0.50 | 2 | 1 | 0 | 1 | 1 | 1 | 1 | 3.20 |
| | | | 27.83 | | | | | | | | | 28.35 |
| Компоненты программы | | | Фактор | | | | | | | | | |
| | Уровень катания | | | 0.80 | 5.75 | 6.00 | 6.25 | 5.25 | 6.00 | 5.75 | 6.25 | 5.95 |
| | Переходы | | | 0.80 | 5.50 | 5.75 | 5.75 | 4.50 | 5.75 | 5.75 | 6.25 | 5.70 |
| | Представление | | | 0.80 | 5.75 | 5.75 | 5.75 | 4.50 | 6.25 | 5.50 | 6.00 | 5.75 |
| | Композиция | | | 0.80 | 5.75 | 6.00 | 6.00 | 5.00 | 6.00 | 5.50 | 6.25 | 5.85 |
| | Интерпретация музыки | | | 0.80 | 5.75 | 5.75 | 6.00 | 4.75 | 6.25 | 5.50 | 6.25 | 5.85 |
| | Сумма за компоненты программы (умноженная) | | | | | | | | | | | 23.28 |

| | | | | | | | | | | | | |
|-----------------|--|--|--|--|--|--|--|--|--|--|--|-------------|
| Снижения | | | | | | | | | | | | 0.00 |
|-----------------|--|--|--|--|--|--|--|--|--|--|--|-------------|

x Надбавка за прыжки во второй половине программы (10%)

5 этап Кубка России - Ростелеком - КМС, Девушки

| Место | Имя участника | Город | Старт. номер | Общая сумма за вид | Сумма за элементы | Сумма за компоненты (умноженная) | Общая сумма снижений |
|-------|--|-------|--------------|--------------------|-------------------|----------------------------------|----------------------|
| 14 | Анастасия МЕТЕЛКИНА Санкт-Петербург, СПб СДЮШОР | СПБ | 19 | 50.55 | 28.31 | 23.24 | 1.00 |

| # | Исполненные элементы | Info | Базовая стоимость | GOE | J1 | J2 | J3 | J4 | J5 | J6 | J7 | Оценка бригады |
|-----------------------------|---|------|-------------------|-------|------|------|------|------|------|------|------|----------------|
| 1 | 3Lz< | < | 4.20 | -2.10 | -3 | -3 | -3 | -3 | -3 | -3 | -3 | 2.10 |
| 2 | LSp4 | | 2.70 | 0.20 | 1 | 1 | 0 | 0 | 0 | 0 | 1 | 2.90 |
| 3 | StSq2 | | 2.60 | 0.10 | 1 | 2 | 0 | 0 | 0 | 0 | 0 | 2.70 |
| 4 | 3T+3T | x | 9.46 | 0.42 | 0 | 1 | 1 | 1 | 0 | 1 | 0 | 9.88 |
| 5 | FSSp4 | | 3.00 | 0.40 | 0 | 1 | 1 | 1 | 0 | 1 | 1 | 3.40 |
| 6 | 2A | x | 3.63 | 0.10 | 0 | 1 | 1 | 0 | 0 | 0 | 0 | 3.73 |
| 7 | CCoSp4 | | 3.50 | 0.10 | 0 | 1 | 0 | 0 | 0 | 0 | 1 | 3.60 |
| | | | 29.09 | | | | | | | | | 28.31 |
| Компоненты программы | | | Фактор | | | | | | | | | |
| | Уровень катания | | | 0.80 | 6.00 | 6.50 | 6.25 | 5.75 | 5.75 | 6.00 | 5.50 | 5.95 |
| | Переходы | | | 0.80 | 5.75 | 6.25 | 6.00 | 5.50 | 5.25 | 5.50 | 5.00 | 5.60 |
| | Представление | | | 0.80 | 6.00 | 6.50 | 6.00 | 5.50 | 5.50 | 5.50 | 5.25 | 5.70 |
| | Композиция | | | 0.80 | 6.00 | 6.75 | 6.50 | 5.50 | 5.75 | 5.75 | 5.25 | 5.90 |
| | Интерпретация музыки | | | 0.80 | 5.75 | 6.50 | 6.25 | 5.75 | 6.00 | 5.75 | 5.25 | 5.90 |
| | Сумма за компоненты программы (умноженная) | | | | | | | | | | | 23.24 |

| | | | | | | | | | | | | |
|-----------------|----------|-------|--|--|--|--|--|--|--|--|--|--------------|
| Снижения | Падения: | -1.00 | | | | | | | | | | -1.00 |
|-----------------|----------|-------|--|--|--|--|--|--|--|--|--|--------------|

< Недокрученный прыжок x Надбавка за прыжки во второй половине программы (10%)

5 этап Кубка России - Ростелеком

КМС, ДЕВУШКИ Короткая программа

ДЕТАЛИЗАЦИЯ СУДЕЙСКИХ ОЦЕНОК

5 этап Кубка России - Ростелеком - КМС, Девушки

| Место | Имя участника | Город | Старт. номер | Общая сумма за вид | Сумма за элементы | Сумма за компоненты (умноженная) | Общая сумма снижений |
|-------|--|-------|--------------|--------------------|-------------------|----------------------------------|----------------------|
| 15 | Анастасия КАРПОВА Ростовская область, СШОР №6 | РОБ | 27 | 48.95 | 27.39 | 21.56 | 0.00 |

| # | Исполненные элементы | Info | Базовая стоимость | GOE | J1 | J2 | J3 | J4 | J5 | J6 | J7 | Оценка бригады |
|-----------------------------|---|------|-------------------|-------|------|------|------|------|------|------|------|----------------|
| 1 | 3T+3T< | < | 7.30 | -1.40 | -2 | -2 | -2 | -2 | -1 | -2 | -2 | 5.90 |
| 2 | LSp4 | | 2.70 | 0.20 | 0 | 1 | 0 | 1 | 0 | 0 | 1 | 2.90 |
| 3 | StSq2 | | 2.60 | 0.00 | 0 | 1 | 0 | 0 | 0 | 0 | 0 | 2.60 |
| 4 | FSSp4 | | 3.00 | 0.50 | 0 | 1 | 1 | 1 | 1 | 1 | 1 | 3.50 |
| 5 | 3Lz | x | 6.60 | -1.54 | -2 | -2 | -3 | -2 | -3 | -2 | -2 | 5.06 |
| 6 | 2A | x | 3.63 | 0.00 | 0 | 0 | 0 | 0 | 0 | 0 | 0 | 3.63 |
| 7 | CCoSp4 | | 3.50 | 0.30 | -1 | 1 | 0 | 0 | 1 | 1 | 1 | 3.80 |
| | | | 29.33 | | | | | | | | | 27.39 |
| Компоненты программы | | | Фактор | | | | | | | | | |
| | Уровень катания | | | 0.80 | 4.50 | 6.00 | 5.75 | 4.50 | 6.00 | 5.75 | 5.75 | 5.55 |
| | Переходы | | | 0.80 | 4.25 | 5.50 | 5.25 | 4.25 | 5.50 | 5.50 | 5.50 | 5.20 |
| | Представление | | | 0.80 | 4.25 | 5.75 | 5.50 | 4.50 | 5.75 | 5.75 | 5.50 | 5.40 |
| | Композиция | | | 0.80 | 4.50 | 5.50 | 5.50 | 4.50 | 6.25 | 5.75 | 5.75 | 5.40 |
| | Интерпретация музыки | | | 0.80 | 4.25 | 5.75 | 5.25 | 4.50 | 6.00 | 5.75 | 5.75 | 5.40 |
| | Сумма за компоненты программы (умноженная) | | | | | | | | | | | 21.56 |

| | |
|-----------------|-------------|
| Снижения | 0.00 |
|-----------------|-------------|

< Недокрученный прыжок x Надбавка за прыжки во второй половине программы (10%)

5 этап Кубка России - Ростелеком - КМС, Девушки

| Место | Имя участника | Город | Старт. номер | Общая сумма за вид | Сумма за элементы | Сумма за компоненты (умноженная) | Общая сумма снижений |
|-------|---|-------|--------------|--------------------|-------------------|----------------------------------|----------------------|
| 16 | Надежда БЛАГОВЕЩЕНСКАЯ Владимирская область, ДЮСШ №8 | ВЛА | 4 | 48.71 | 26.75 | 21.96 | 0.00 |

| # | Исполненные элементы | Info | Базовая стоимость | GOE | J1 | J2 | J3 | J4 | J5 | J6 | J7 | Оценка бригады |
|-----------------------------|---|------|-------------------|-------|------|------|------|------|------|------|------|----------------|
| 1 | 3Lz< | < | 4.20 | -0.98 | -2 | -1 | -1 | -1 | -1 | -2 | -2 | 3.22 |
| 2 | 3F+2T | | 6.60 | 0.00 | 0 | 0 | 0 | -1 | 0 | 0 | 0 | 6.60 |
| 3 | FSSp4 | | 3.00 | 0.10 | 1 | 1 | 0 | 0 | 0 | 0 | 0 | 3.10 |
| 4 | StSq2 | | 2.60 | 0.10 | 1 | 1 | 0 | 0 | 0 | 0 | 0 | 2.70 |
| 5 | 2A | x | 3.63 | 0.20 | 1 | 1 | 0 | 0 | 0 | 1 | 0 | 3.83 |
| 6 | CCoSp4 | | 3.50 | 0.50 | 1 | 1 | 1 | 1 | 1 | 1 | 1 | 4.00 |
| 7 | LSp4 | | 2.70 | 0.60 | 2 | 2 | 1 | 1 | 1 | 1 | 1 | 3.30 |
| | | | 26.23 | | | | | | | | | 26.75 |
| Компоненты программы | | | Фактор | | | | | | | | | |
| | Уровень катания | | | 0.80 | 5.75 | 5.50 | 5.75 | 5.00 | 5.50 | 5.50 | 5.25 | 5.50 |
| | Переходы | | | 0.80 | 5.50 | 5.25 | 5.50 | 4.50 | 5.25 | 5.50 | 5.00 | 5.30 |
| | Представление | | | 0.80 | 5.50 | 5.50 | 5.50 | 4.50 | 5.75 | 5.50 | 5.25 | 5.45 |
| | Композиция | | | 0.80 | 5.75 | 5.75 | 5.75 | 5.00 | 5.50 | 5.50 | 5.50 | 5.60 |
| | Интерпретация музыки | | | 0.80 | 5.75 | 5.50 | 5.75 | 5.00 | 5.75 | 5.50 | 5.50 | 5.60 |
| | Сумма за компоненты программы (умноженная) | | | | | | | | | | | 21.96 |

| | |
|-----------------|-------------|
| Снижения | 0.00 |
|-----------------|-------------|

< Недокрученный прыжок x Надбавка за прыжки во второй половине программы (10%)

5 этап Кубка России - Ростелеком

КМС, ДЕВУШКИ Короткая программа

ДЕТАЛИЗАЦИЯ СУДЕЙСКИХ ОЦЕНОК

5 этап Кубка России - Ростелеком - КМС, Девушки

| Место | Имя участника | Город | Старт. номер | Общая сумма за вид | Сумма за элементы | Сумма за компоненты (умноженная) | Общая сумма снижений |
|-------|--|-------|--------------|--------------------|-------------------|----------------------------------|----------------------|
| 17 | Алиса СКРЫННИКОВА Краснодарский край, ЦОП по ФК | КРД | 25 | 47.77 | 26.29 | 22.48 | 1.00 |

| # | Исполненные элементы | Info | Базовая стоимость | GOE | J1 | J2 | J3 | J4 | J5 | J6 | J7 | Оценка бригады | |
|---|----------------------|------|-------------------|---------|----|----|----|----|----|----|----|----------------|--------------|
| 1 | 3Lz | ! | 6.00 | -0.84 | -2 | -1 | -1 | -2 | -1 | -1 | -1 | 5.16 | |
| 2 | 3F+2T | | 6.60 | 0.00 | -1 | 0 | 0 | 0 | 0 | 0 | 0 | 6.60 | |
| 3 | FSSp4 | | 3.00 | 0.30 | 0 | 1 | 1 | 0 | 1 | 1 | 0 | 3.30 | |
| 4 | StSq2 | | 2.60 | 0.20 | 0 | 1 | 0 | 0 | 1 | 0 | 1 | 2.80 | |
| 5 | 2A< | < | 2.53 | x -1.50 | -3 | -3 | -3 | -3 | -3 | -3 | -3 | 1.03 | |
| 6 | CCoSp4 | | 3.50 | 0.50 | 1 | 1 | 1 | 1 | 1 | 1 | 1 | 4.00 | |
| 7 | LSp4 | | 2.70 | 0.70 | 2 | 2 | 2 | 1 | 1 | 1 | 1 | 3.40 | |
| | | | 26.93 | | | | | | | | | 26.29 | |
| Компоненты программы | | | Фактор | | | | | | | | | | |
| Уровень катания | | | 0.80 | | | | | | | | | | 5.65 |
| Переходы | | | 0.80 | | | | | | | | | | 5.40 |
| Представление | | | 0.80 | | | | | | | | | | 5.55 |
| Композиция | | | 0.80 | | | | | | | | | | 5.75 |
| Интерпретация музыки | | | 0.80 | | | | | | | | | | 5.75 |
| Сумма за компоненты программы (умноженная) | | | | | | | | | | | | | 22.48 |

| | | | | | | | | | | | | | |
|-----------------|----------|-------|--|--|--|--|--|--|--|--|--|--|--------------|
| Снижения | Падения: | -1.00 | | | | | | | | | | | -1.00 |
|-----------------|----------|-------|--|--|--|--|--|--|--|--|--|--|--------------|

< Недокрученный прыжок ! Неясное ребро на толчке F/Lz x Надбавка за прыжки во второй половине программы (10%)

5 этап Кубка России - Ростелеком - КМС, Девушки

| Место | Имя участника | Город | Старт. номер | Общая сумма за вид | Сумма за элементы | Сумма за компоненты (умноженная) | Общая сумма снижений |
|-------|---|-------|--------------|--------------------|-------------------|----------------------------------|----------------------|
| 18 | Елизавета ОСОКИНА Казань, ДЮСШ "Ак Буре" | КЗН | 14 | 46.94 | 25.22 | 21.72 | 0.00 |

| # | Исполненные элементы | Info | Базовая стоимость | GOE | J1 | J2 | J3 | J4 | J5 | J6 | J7 | Оценка бригады | |
|---|----------------------|------|-------------------|------|----|----|----|----|----|----|----|----------------|--------------|
| 1 | LSp4 | | 2.70 | 0.00 | 0 | 1 | 0 | 0 | 0 | 0 | 0 | 2.70 | |
| 2 | StSq2 | | 2.60 | 0.00 | 0 | 0 | 0 | 1 | 0 | 0 | 0 | 2.60 | |
| 3 | CCoSp4 | | 3.50 | 0.00 | 0 | 0 | 0 | 0 | 0 | 1 | 0 | 3.50 | |
| 4 | 2A | x | 3.63 | 0.50 | 1 | 1 | 1 | 1 | 1 | 1 | 0 | 4.13 | |
| 5 | 3T+2T | x | 6.16 | 0.28 | -1 | 0 | 0 | 0 | 1 | 1 | 1 | 6.44 | |
| 6 | 2Lz | x | 2.31 | 0.24 | 1 | 1 | 0 | 1 | 1 | 0 | 1 | 2.55 | |
| 7 | FSSp4 | | 3.00 | 0.30 | 1 | 1 | 1 | 0 | 0 | 0 | 1 | 3.30 | |
| | | | 23.90 | | | | | | | | | 25.22 | |
| Компоненты программы | | | Фактор | | | | | | | | | | |
| Уровень катания | | | 0.80 | | | | | | | | | | 5.50 |
| Переходы | | | 0.80 | | | | | | | | | | 5.20 |
| Представление | | | 0.80 | | | | | | | | | | 5.35 |
| Композиция | | | 0.80 | | | | | | | | | | 5.55 |
| Интерпретация музыки | | | 0.80 | | | | | | | | | | 5.55 |
| Сумма за компоненты программы (умноженная) | | | | | | | | | | | | | 21.72 |

| | | | | | | | | | | | | | |
|-----------------|--|--|--|--|--|--|--|--|--|--|--|--|-------------|
| Снижения | | | | | | | | | | | | | 0.00 |
|-----------------|--|--|--|--|--|--|--|--|--|--|--|--|-------------|

x Надбавка за прыжки во второй половине программы (10%)

5 этап Кубка России - Ростелеком

КМС, ДЕВУШКИ Короткая программа

ДЕТАЛИЗАЦИЯ СУДЕЙСКИХ ОЦЕНОК

5 этап Кубка России - Ростелеком - КМС, Девушки

| Место | Имя участника | Город | Старт. номер | Общая сумма за вид | Сумма за элементы | Сумма за компоненты (умноженная) | Общая сумма снижений |
|-------|--------------------------------------|-------|--------------|--------------------|-------------------|----------------------------------|----------------------|
| 19 | Яна ГУЩИНА Москва, СШОР "Москвич" | МОС | 8 | 46.83 | 23.79 | 23.04 | 0.00 |

| # | Исполненные элементы | Info | Базовая стоимость | GOE | J1 | J2 | J3 | J4 | J5 | J6 | J7 | Оценка бригады |
|-----------------------------|---|------|-------------------|---------|------|------|------|------|------|------|------|----------------|
| 1 | 3F+COMBO | | 5.30 | -2.10 | -3 | -3 | -3 | -3 | -3 | -3 | -3 | 3.20 |
| 2 | FSSp3 | | 2.60 | 0.50 | 1 | 1 | 1 | 1 | 1 | 1 | 1 | 3.10 |
| 3 | StSq2 | | 2.60 | 0.30 | 0 | 1 | 0 | 0 | 1 | 1 | 1 | 2.90 |
| 4 | 3Lze | e | 4.62 | x -1.26 | -2 | -2 | -1 | -2 | -2 | -1 | -2 | 3.36 |
| 5 | 2A | | 3.63 | x 0.40 | 0 | 1 | 1 | 0 | 1 | 1 | 1 | 4.03 |
| 6 | CCoSp4 | | 3.50 | 0.50 | 0 | 1 | 1 | 1 | 1 | 1 | 1 | 4.00 |
| 7 | LSp4 | | 2.70 | 0.50 | 0 | 1 | 1 | 1 | 1 | 1 | 1 | 3.20 |
| | | | 24.95 | | | | | | | | | 23.79 |
| Компоненты программы | | | Фактор | | | | | | | | | |
| | Уровень катания | | | 0.80 | 5.50 | 5.25 | 6.50 | 5.25 | 6.50 | 6.50 | 6.00 | 5.95 |
| | Переходы | | | 0.80 | 5.00 | 5.00 | 6.25 | 5.00 | 6.25 | 6.50 | 5.50 | 5.60 |
| | Представление | | | 0.80 | 5.25 | 5.00 | 6.25 | 4.75 | 6.50 | 6.25 | 5.50 | 5.65 |
| | Композиция | | | 0.80 | 5.50 | 5.25 | 6.50 | 5.00 | 6.25 | 6.50 | 5.75 | 5.85 |
| | Интерпретация музыки | | | 0.80 | 5.00 | 5.25 | 6.25 | 5.00 | 6.75 | 6.25 | 6.00 | 5.75 |
| | Сумма за компоненты программы (умноженная) | | | | | | | | | | | 23.04 |

| | |
|-----------------|-------------|
| Снижения | 0.00 |
|-----------------|-------------|

e Явно неправильное ребро на толчке F/Lz x Надбавка за прыжки во второй половине программы (10%)

5 этап Кубка России - Ростелеком - КМС, Девушки

| Место | Имя участника | Город | Старт. номер | Общая сумма за вид | Сумма за элементы | Сумма за компоненты (умноженная) | Общая сумма снижений |
|-------|--|-------|--------------|--------------------|-------------------|----------------------------------|----------------------|
| 20 | Софья МАХОРТОВА Краснодарский край, ЦОП по ФК | КРК | 28 | 46.36 | 26.76 | 20.60 | 1.00 |

| # | Исполненные элементы | Info | Базовая стоимость | GOE | J1 | J2 | J3 | J4 | J5 | J6 | J7 | Оценка бригады |
|-----------------------------|---|------|-------------------|-------|------|------|------|------|------|------|------|----------------|
| 1 | 2A | | 3.30 | -0.10 | -1 | 0 | 0 | -1 | 1 | 0 | 0 | 3.20 |
| 2 | CCoSp4 | | 3.50 | 0.20 | 0 | 1 | 0 | 0 | 1 | 1 | 0 | 3.70 |
| 3 | 3Lz< | < | 4.20 | -2.10 | -3 | -3 | -3 | -3 | -3 | -3 | -3 | 2.10 |
| 4 | FSSp3 | | 2.60 | 0.10 | 0 | 0 | 0 | 0 | 1 | 1 | 0 | 2.70 |
| 5 | StSq2 | | 2.60 | 0.10 | 0 | 1 | 0 | 0 | 1 | 0 | 0 | 2.70 |
| 6 | 3T+3T | x | 9.46 | 0.00 | 0 | 0 | 1 | 0 | 0 | 0 | 0 | 9.46 |
| 7 | LSp4 | | 2.70 | 0.20 | 0 | 1 | 0 | 0 | 1 | 0 | 1 | 2.90 |
| | | | 28.36 | | | | | | | | | 26.76 |
| Компоненты программы | | | Фактор | | | | | | | | | |
| | Уровень катания | | | 0.80 | 4.75 | 5.00 | 5.75 | 4.75 | 5.50 | 5.50 | 5.50 | 5.25 |
| | Переходы | | | 0.80 | 4.25 | 4.75 | 5.25 | 4.50 | 5.25 | 5.25 | 5.00 | 4.95 |
| | Представление | | | 0.80 | 4.50 | 5.00 | 5.25 | 4.75 | 5.25 | 5.25 | 5.25 | 5.10 |
| | Композиция | | | 0.80 | 4.50 | 5.25 | 5.75 | 4.50 | 5.75 | 5.50 | 5.00 | 5.20 |
| | Интерпретация музыки | | | 0.80 | 4.75 | 5.50 | 5.50 | 4.50 | 6.25 | 5.50 | 5.00 | 5.25 |
| | Сумма за компоненты программы (умноженная) | | | | | | | | | | | 20.60 |

| | | |
|-----------------|----------------|--------------|
| Снижения | Падения: -1.00 | -1.00 |
|-----------------|----------------|--------------|

< Недокрученный прыжок x Надбавка за прыжки во второй половине программы (10%)

5 этап Кубка России - Ростелеком

КМС, ДЕВУШКИ Короткая программа

ДЕТАЛИЗАЦИЯ СУДЕЙСКИХ ОЦЕНОК

5 этап Кубка России - Ростелеком - КМС, Девушки

| Место | Имя участника | Город | Старт. номер | Общая сумма за вид | Сумма за элементы | Сумма за компоненты (умноженная) | Общая сумма снижений |
|-------|---|-------|--------------|--------------------|-------------------|----------------------------------|----------------------|
| 21 | Дарья БАТЯЕВА Свердловская обл., ДЮСШ №8 "Локомотив"/ФФК Республика Саха | СВО | 1 | 45.41 | 24.17 | 22.24 | 1.00 |

| # | Исполненные элементы | Info | Базовая стоимость | GOE | J1 | J2 | J3 | J4 | J5 | J6 | J7 | Оценка бригады |
|-----------------------------|---|------|-------------------|-------|------|------|------|------|------|------|------|----------------|
| 1 | 3Lz< | < | 4.20 | -2.10 | -3 | -3 | -3 | -3 | -3 | -3 | -3 | 2.10 |
| 2 | 3Lo+2T | | 6.40 | 0.14 | 0 | 1 | 0 | 0 | 0 | 0 | 1 | 6.54 |
| 3 | FSSp1 | | 2.00 | -0.30 | -2 | -1 | 0 | -1 | 0 | -2 | -1 | 1.70 |
| 4 | 2A | x | 3.63 | 0.30 | 0 | 1 | 1 | 0 | 0 | 1 | 1 | 3.93 |
| 5 | StSq2 | | 2.60 | 0.40 | 1 | 1 | 1 | 0 | 0 | 1 | 1 | 3.00 |
| 6 | LSp3 | | 2.40 | 0.50 | 2 | 1 | 1 | 1 | 1 | 1 | 1 | 2.90 |
| 7 | CCoSp4 | | 3.50 | 0.50 | 1 | 1 | 0 | 1 | 1 | 1 | 1 | 4.00 |
| | | | 24.73 | | | | | | | | | 24.17 |
| Компоненты программы | | | Фактор | | | | | | | | | |
| | Уровень катания | | | 0.80 | 5.25 | 6.50 | 6.25 | 4.75 | 5.50 | 5.50 | 5.75 | 5.65 |
| | Переходы | | | 0.80 | 5.25 | 6.25 | 5.75 | 4.50 | 5.00 | 5.25 | 5.50 | 5.35 |
| | Представление | | | 0.80 | 5.25 | 6.00 | 5.75 | 5.00 | 5.25 | 5.25 | 5.75 | 5.45 |
| | Композиция | | | 0.80 | 5.75 | 6.50 | 6.00 | 5.00 | 5.25 | 5.50 | 5.50 | 5.60 |
| | Интерпретация музыки | | | 0.80 | 5.75 | 6.50 | 6.25 | 5.00 | 5.50 | 5.50 | 5.75 | 5.75 |
| | Сумма за компоненты программы (умноженная) | | | | | | | | | | | 22.24 |

| | | |
|-----------------|----------------|--------------|
| Снижения | Падения: -1.00 | -1.00 |
|-----------------|----------------|--------------|

< Недокрученный прыжок x Надбавка за прыжки во второй половине программы (10%)

5 этап Кубка России - Ростелеком - КМС, Девушки

| Место | Имя участника | Город | Старт. номер | Общая сумма за вид | Сумма за элементы | Сумма за компоненты (умноженная) | Общая сумма снижений |
|-------|---|-------|--------------|--------------------|-------------------|----------------------------------|----------------------|
| 22 | Виктория АБРАМОВА Московская область, МУ ЦХ и ФК | МОБ | 5 | 44.74 | 23.50 | 21.24 | 0.00 |

| # | Исполненные элементы | Info | Базовая стоимость | GOE | J1 | J2 | J3 | J4 | J5 | J6 | J7 | Оценка бригады |
|-----------------------------|---|------|-------------------|-------|------|------|------|------|------|------|------|----------------|
| 1 | 2A | | 3.30 | -0.50 | -2 | -1 | -1 | -1 | -1 | -1 | -1 | 2.80 |
| 2 | 3Lz< | < | 4.20 | -0.70 | -1 | -1 | -1 | -1 | -1 | -2 | -1 | 3.50 |
| 3 | FSSp3 | | 2.60 | 0.00 | 0 | 0 | 0 | 1 | 0 | 0 | 0 | 2.60 |
| 4 | 3T+2T | | 5.60 | 0.00 | 0 | 0 | 0 | 0 | 0 | 0 | 0 | 5.60 |
| 5 | StSq2 | | 2.60 | 0.30 | 1 | 1 | 0 | 1 | 0 | 0 | 1 | 2.90 |
| 6 | CCoSp3 | | 3.00 | 0.00 | 0 | 0 | 0 | 0 | 1 | 0 | 0 | 3.00 |
| 7 | LSp4 | | 2.70 | 0.40 | 1 | 1 | 0 | 1 | 1 | 0 | 1 | 3.10 |
| | | | 24.00 | | | | | | | | | 23.50 |
| Компоненты программы | | | Фактор | | | | | | | | | |
| | Уровень катания | | | 0.80 | 5.50 | 5.25 | 5.50 | 5.50 | 5.25 | 5.25 | 5.50 | 5.40 |
| | Переходы | | | 0.80 | 5.00 | 5.00 | 5.25 | 5.25 | 5.00 | 5.00 | 5.00 | 5.05 |
| | Представление | | | 0.80 | 5.25 | 5.25 | 5.50 | 5.50 | 5.50 | 5.25 | 5.25 | 5.35 |
| | Композиция | | | 0.80 | 5.25 | 5.50 | 5.50 | 5.50 | 5.50 | 5.25 | 5.00 | 5.40 |
| | Интерпретация музыки | | | 0.80 | 5.50 | 5.25 | 5.50 | 5.50 | 5.25 | 5.00 | 5.25 | 5.35 |
| | Сумма за компоненты программы (умноженная) | | | | | | | | | | | 21.24 |

| | | |
|-----------------|--|-------------|
| Снижения | | 0.00 |
|-----------------|--|-------------|

< Недокрученный прыжок

5 этап Кубка России - Ростелеком

КМС, ДЕВУШКИ Короткая программа

ДЕТАЛИЗАЦИЯ СУДЕЙСКИХ ОЦЕНОК

5 этап Кубка России - Ростелеком - КМС, Девушки

| Место | Имя участника | Город | Старт. номер | Общая сумма за вид | Сумма за элементы | Сумма за компоненты (умноженная) | Общая сумма снижений |
|-------|---|-------|--------------|--------------------|-------------------|----------------------------------|----------------------|
| 23 | Арина ОНИЩЕНКО Санкт-Петербург, СПб СДЮШОР | СПБ | 21 | 40.65 | 21.41 | 20.24 | 1.00 |

| # | Исполненные элементы | Info | Базовая стоимость | GOE | J1 | J2 | J3 | J4 | J5 | J6 | J7 | Оценка бригады |
|---|----------------------|------|-------------------|---------|------|------|------|------|------|------|--------------|----------------|
| 1 | 3F+3T<< | << | 6.60 | -2.10 | -3 | -3 | -3 | -3 | -3 | -3 | -3 | 4.50 |
| 2 | FSSp2 | | 2.30 | -0.02 | -1 | 1 | 1 | 0 | -1 | -1 | 0 | 2.28 |
| 3 | StSq2 | | 2.60 | 0.00 | 0 | -1 | 1 | 0 | 0 | 0 | 0 | 2.60 |
| 4 | 3Lz< | ! | 4.62 | x -1.54 | -2 | -2 | -2 | -3 | -1 | -2 | -3 | 3.08 |
| 5 | 2A | | 3.63 | x 0.10 | 0 | 0 | 1 | 1 | 0 | 0 | 0 | 3.73 |
| 6 | LSp2 | | 1.90 | -0.06 | -1 | 1 | 0 | 0 | -1 | 0 | 0 | 1.84 |
| 7 | CCoSp4 | | 3.50 | -0.12 | -1 | 0 | -1 | 0 | -1 | 0 | 0 | 3.38 |
| | | | 25.15 | | | | | | | | 21.41 | |
| Компоненты программы | | | Фактор | | | | | | | | | |
| Уровень катания | | | 0.80 | | 4.50 | 5.00 | 6.50 | 5.25 | 5.25 | 5.50 | 5.00 | 5.20 |
| Переходы | | | 0.80 | | 4.50 | 4.75 | 6.00 | 4.75 | 5.25 | 5.00 | 4.75 | 4.90 |
| Представление | | | 0.80 | | 4.50 | 4.50 | 6.00 | 4.75 | 5.00 | 5.25 | 5.00 | 4.90 |
| Композиция | | | 0.80 | | 4.75 | 5.00 | 6.50 | 5.00 | 5.50 | 5.25 | 5.00 | 5.15 |
| Интерпретация музыки | | | 0.80 | | 4.75 | 4.75 | 6.25 | 5.00 | 5.75 | 5.25 | 5.00 | 5.15 |
| Сумма за компоненты программы (умноженная) | | | | | | | | | | | 20.24 | |

| | | |
|-----------------|----------------|--------------|
| Снижения | Падения: -1.00 | -1.00 |
|-----------------|----------------|--------------|

< Недокрученный прыжок << Пониженный прыжок ! Неясное ребро на толчке F/Lz x Надбавка за прыжки во второй половине программы (10%)

5 этап Кубка России - Ростелеком - КМС, Девушки

| Место | Имя участника | Город | Старт. номер | Общая сумма за вид | Сумма за элементы | Сумма за компоненты (умноженная) | Общая сумма снижений |
|-------|--|-------|--------------|--------------------|-------------------|----------------------------------|----------------------|
| 24 | Мария ТРИФОНОВА Свердловская область, ДЮСШ №8 "Локомотив" | СВО | 7 | 39.82 | 20.90 | 19.92 | 1.00 |

| # | Исполненные элементы | Info | Базовая стоимость | GOE | J1 | J2 | J3 | J4 | J5 | J6 | J7 | Оценка бригады |
|---|----------------------|------|-------------------|---------|------|------|------|------|------|------|--------------|----------------|
| 1 | FSSp4 | | 3.00 | 0.00 | 0 | 1 | 0 | 0 | 0 | 0 | 0 | 3.00 |
| 2 | 2Lz | | 2.10 | 0.00 | 0 | 0 | 0 | 0 | 0 | 0 | 0 | 2.10 |
| 3 | CCoSp3 | | 3.00 | 0.00 | 0 | 0 | 0 | 0 | 0 | 0 | -1 | 3.00 |
| 4 | StSq1 | | 1.80 | 0.00 | 0 | 1 | 0 | 0 | 0 | 0 | 0 | 1.80 |
| 5 | 3S+2T | | 6.27 | x 0.00 | 0 | 0 | 0 | 0 | 0 | 0 | 0 | 6.27 |
| 6 | 2A | | 3.63 | x -1.50 | -3 | -3 | -3 | -3 | -3 | -3 | -3 | 2.13 |
| 7 | LSp3 | | 2.40 | 0.20 | 0 | 1 | 0 | 1 | 0 | 0 | 1 | 2.60 |
| | | | 22.20 | | | | | | | | 20.90 | |
| Компоненты программы | | | Фактор | | | | | | | | | |
| Уровень катания | | | 0.80 | | 4.75 | 5.50 | 5.75 | 5.25 | 5.00 | 5.00 | 5.00 | 5.15 |
| Переходы | | | 0.80 | | 4.25 | 5.00 | 5.50 | 5.00 | 4.50 | 4.50 | 4.75 | 4.75 |
| Представление | | | 0.80 | | 4.50 | 5.25 | 5.50 | 5.25 | 4.75 | 4.75 | 4.75 | 4.95 |
| Композиция | | | 0.80 | | 4.50 | 5.50 | 5.75 | 5.00 | 4.75 | 4.75 | 4.50 | 4.90 |
| Интерпретация музыки | | | 0.80 | | 4.75 | 5.50 | 5.50 | 5.25 | 5.25 | 4.75 | 5.00 | 5.15 |
| Сумма за компоненты программы (умноженная) | | | | | | | | | | | 19.92 | |

| | | |
|-----------------|----------------|--------------|
| Снижения | Падения: -1.00 | -1.00 |
|-----------------|----------------|--------------|

x Надбавка за прыжки во второй половине программы (10%)

5 этап Кубка России - Ростелеком

КМС, ДЕВУШКИ Короткая программа

ДЕТАЛИЗАЦИЯ СУДЕЙСКИХ ОЦЕНОК

5 этап Кубка России - Ростелеком - КМС, Девушки

| Место | Имя участника | Город | Старт. номер | Общая сумма за вид | Сумма за элементы | Сумма за компоненты (умноженная) | Общая сумма снижений |
|-------|--|-------|--------------|--------------------|-------------------|----------------------------------|----------------------|
| 25 | Елизавета ДЕНИСОВА Архангельская область, ФОК "Звёздочка" | АРХ | 9 | 36.87 | 18.07 | 18.80 | 0.00 |

| # | Исполненные элементы | Info | Базовая стоимость | GOE | J1 | J2 | J3 | J4 | J5 | J6 | J7 | Оценка бригады |
|-----------------------------|---|------|-------------------|---------------|------|------|------|------|------|------|------|----------------|
| 1 | StSq1 | | 1.80 | -0.12 | -1 | 0 | 0 | 0 | -1 | -1 | 0 | 1.68 |
| 2 | 1Lz* | * | 0.00 | x 0.00 | - | - | - | - | - | - | - | 0.00 |
| 3 | FSSp3 | | 2.60 | 0.10 | 0 | 1 | 0 | 0 | 0 | 1 | 0 | 2.70 |
| 4 | LSp2 | | 1.90 | 0.10 | 0 | 1 | 0 | 0 | 0 | 0 | 1 | 2.00 |
| 5 | 2A | | 3.63 | x 0.00 | -1 | 0 | 0 | 0 | 0 | 0 | 0 | 3.63 |
| 6 | 3Lo+2T< | < | 6.60 | x -1.54 | -2 | -1 | -3 | -2 | -2 | -2 | -3 | 5.06 |
| 7 | CCoSp3 | | 3.00 | 0.00 | 0 | 1 | 0 | 0 | 0 | 0 | 0 | 3.00 |
| | | | 19.53 | | | | | | | | | 18.07 |
| Компоненты программы | | | | Фактор | | | | | | | | |
| | Уровень катания | | | 0.80 | 4.25 | 4.75 | 4.75 | 4.50 | 5.25 | 5.25 | 5.00 | 4.85 |
| | Переходы | | | 0.80 | 4.00 | 4.50 | 4.50 | 4.25 | 4.75 | 4.50 | 4.50 | 4.45 |
| | Представление | | | 0.80 | 4.00 | 4.75 | 4.50 | 4.50 | 5.00 | 4.75 | 4.75 | 4.65 |
| | Композиция | | | 0.80 | 4.25 | 5.00 | 4.50 | 4.50 | 5.25 | 5.00 | 5.00 | 4.80 |
| | Интерпретация музыки | | | 0.80 | 4.00 | 5.25 | 4.50 | 4.25 | 5.25 | 4.75 | 5.00 | 4.75 |
| | Сумма за компоненты программы (умноженная) | | | | | | | | | | | 18.80 |

| | |
|-----------------|-------------|
| Снижения | 0.00 |
|-----------------|-------------|

* Недопустимый элемент < Недокрученный прыжок x Надбавка за прыжки во второй половине программы (10%)

5 этап Кубка России - Ростелеком - КМС, Девушки

| Место | Имя участника | Город | Старт. номер | Общая сумма за вид | Сумма за элементы | Сумма за компоненты (умноженная) | Общая сумма снижений |
|-------|---|-------|--------------|--------------------|-------------------|----------------------------------|----------------------|
| 26 | Дарья ПИНАЕВА Московская область, МАУ ДС "Лобня" | МОБ | 26 | 36.21 | 18.13 | 19.08 | 1.00 |

| # | Исполненные элементы | Info | Базовая стоимость | GOE | J1 | J2 | J3 | J4 | J5 | J6 | J7 | Оценка бригады |
|-----------------------------|---|------|-------------------|---------------|------|------|------|------|------|------|------|----------------|
| 1 | 3Lz< | < | 4.20 | -2.10 | -3 | -3 | -3 | -3 | -3 | -3 | -3 | 2.10 |
| 2 | StSq2 | | 2.60 | -0.20 | -1 | 1 | 0 | 0 | -1 | -1 | 0 | 2.40 |
| 3 | LSp4 | | 2.70 | 0.00 | 0 | 0 | 0 | 0 | 0 | 0 | 1 | 2.70 |
| 4 | 2A | | 3.63 | x 0.30 | 0 | 1 | 0 | 0 | 1 | 1 | 1 | 3.93 |
| 5 | 1T*+COMBO | * | 0.00 | x 0.00 | - | - | - | - | - | - | - | 0.00 |
| 6 | FSSp4 | | 3.00 | 0.20 | 0 | 0 | 0 | 0 | 1 | 1 | 1 | 3.20 |
| 7 | CCoSp4 | | 3.50 | 0.30 | 0 | 1 | 0 | 0 | 1 | 1 | 1 | 3.80 |
| | | | 19.63 | | | | | | | | | 18.13 |
| Компоненты программы | | | | Фактор | | | | | | | | |
| | Уровень катания | | | 0.80 | 4.75 | 5.00 | 5.00 | 4.50 | 4.75 | 5.25 | 5.25 | 4.95 |
| | Переходы | | | 0.80 | 4.50 | 4.75 | 4.75 | 4.25 | 4.50 | 4.75 | 5.00 | 4.65 |
| | Представление | | | 0.80 | 4.50 | 5.50 | 4.50 | 4.25 | 4.50 | 4.75 | 4.50 | 4.55 |
| | Композиция | | | 0.80 | 4.75 | 5.75 | 4.75 | 4.50 | 5.00 | 5.00 | 4.75 | 4.85 |
| | Интерпретация музыки | | | 0.80 | 4.75 | 5.50 | 4.75 | 4.25 | 5.25 | 4.75 | 4.75 | 4.85 |
| | Сумма за компоненты программы (умноженная) | | | | | | | | | | | 19.08 |

| | | |
|-----------------|----------------|--------------|
| Снижения | Падения: -1.00 | -1.00 |
|-----------------|----------------|--------------|

* Недопустимый элемент < Недокрученный прыжок x Надбавка за прыжки во второй половине программы (10%)

5 этап Кубка России - Ростелеком

КМС, ДЕВУШКИ Короткая программа

ДЕТАЛИЗАЦИЯ СУДЕЙСКИХ ОЦЕНОК

5 этап Кубка России - Ростелеком - КМС, Девушки

| Место | Имя участника | Город | Старт. номер | Общая сумма за вид | Сумма за элементы | Сумма за компоненты (умноженная) | Общая сумма снижений |
|-------|--|-------|--------------|--------------------|-------------------|----------------------------------|----------------------|
| 27 | Виктория ЮЩЕНКОВА Ленинградская область, СШ "Юниор" | ЛОБ | 22 | 31.76 | 12.80 | 18.96 | 0.00 |

| # | Исполненные элементы | Info | Базовая стоимость | GOE | J1 | J2 | J3 | J4 | J5 | J6 | J7 | Оценка бригады | |
|---|----------------------|------|-------------------|---------|------|------|------|------|------|------|------|----------------|--------------|
| 1 | 3S<<+COMBO+2T<* | << | 1.30 | -0.56 | -2 | -2 | -3 | -3 | -3 | -3 | -3 | 0.74 | |
| 2 | CCoSp4 | | 3.50 | 0.00 | 0 | 0 | 0 | 0 | 0 | 0 | 0 | 3.50 | |
| 3 | StSq1 | | 1.80 | 0.00 | 0 | 0 | 0 | 0 | 0 | 0 | 0 | 1.80 | |
| 4 | 2A<< | << | 1.21 | x -0.44 | -2 | -2 | -2 | -2 | -3 | -3 | -2 | 0.77 | |
| 5 | 2Lze | e | 1.65 | x -0.66 | -1 | -2 | -2 | -3 | -2 | -3 | -2 | 0.99 | |
| 6 | FSSp3 | | 2.60 | 0.00 | 0 | 1 | 0 | 0 | 0 | 0 | 0 | 2.60 | |
| 7 | LSp3 | | 2.40 | 0.00 | 0 | 0 | -1 | 0 | 0 | 0 | 0 | 2.40 | |
| | | | 14.46 | | | | | | | | | 12.80 | |
| Компоненты программы | | | Фактор | | | | | | | | | | |
| | Уровень катания | | | 0.80 | 4.50 | 4.75 | 4.75 | 5.00 | 5.50 | 5.50 | 5.00 | 5.00 | |
| | Переходы | | | 0.80 | 4.00 | 4.50 | 4.25 | 4.50 | 5.25 | 5.00 | 4.50 | 4.55 | |
| | Представление | | | 0.80 | 4.25 | 4.50 | 4.25 | 4.50 | 5.25 | 5.00 | 4.75 | 4.60 | |
| | Композиция | | | 0.80 | 4.00 | 4.75 | 4.50 | 5.00 | 5.50 | 5.25 | 4.50 | 4.80 | |
| | Интерпретация музыки | | | 0.80 | 4.00 | 4.50 | 4.50 | 4.75 | 5.50 | 5.25 | 4.75 | 4.75 | |
| Сумма за компоненты программы (умноженная) | | | | | | | | | | | | | 18.96 |

| | |
|-----------------|-------------|
| Снижения | 0.00 |
|-----------------|-------------|

* Недопустимый элемент < Недокрученный прыжок << Пониженный прыжок e Явно неправильное ребро на толчке F/Lz x Надбавка за прыжки во второй половине программы (10%)

5 этап Кубка России - Ростелеком - КМС, Девушки

| Место | Имя участника | Город | Старт. номер | Общая сумма за вид | Сумма за элементы | Сумма за компоненты (умноженная) | Общая сумма снижений |
|-------|--|-------|--------------|--------------------|-------------------|----------------------------------|----------------------|
| 28 | Анастасия ФИЛАТОВА Волгоградская область, СШ по ЗВС | ВОЛ | 11 | 30.62 | 14.42 | 18.20 | 2.00 |

| # | Исполненные элементы | Info | Базовая стоимость | GOE | J1 | J2 | J3 | J4 | J5 | J6 | J7 | Оценка бригады | |
|---|----------------------|------|-------------------|---------|------|------|------|------|------|------|------|----------------|--------------|
| 1 | CCoSp3V | nS | 2.50 | 0.00 | 0 | 0 | 0 | 0 | -1 | 0 | 0 | 2.50 | |
| 2 | 2A | | 3.30 | -1.50 | -3 | -3 | -3 | -3 | -3 | -3 | -3 | 1.80 | |
| 3 | FSSp2 | | 2.30 | 0.00 | -1 | 0 | 0 | 0 | 0 | 0 | 0 | 2.30 | |
| 4 | 3F<<+COMBO | << | 2.09 | x -0.90 | -3 | -3 | -3 | -3 | -3 | -3 | -3 | 1.19 | |
| 5 | StSq1 | | 1.80 | 0.00 | -1 | 0 | 0 | 0 | 0 | 0 | 0 | 1.80 | |
| 6 | 2Lz | | 2.31 | x -0.18 | -2 | 0 | 0 | -1 | 0 | -1 | -1 | 2.13 | |
| 7 | LSp4 | | 2.70 | 0.00 | 0 | 0 | -1 | 0 | 0 | 0 | 1 | 2.70 | |
| | | | 17.00 | | | | | | | | | 14.42 | |
| Компоненты программы | | | Фактор | | | | | | | | | | |
| | Уровень катания | | | 0.80 | 4.50 | 4.50 | 5.50 | 4.50 | 4.75 | 4.75 | 5.00 | 4.70 | |
| | Переходы | | | 0.80 | 4.00 | 4.25 | 5.25 | 4.25 | 4.25 | 4.50 | 4.50 | 4.35 | |
| | Представление | | | 0.80 | 4.25 | 4.25 | 5.00 | 4.25 | 4.50 | 4.50 | 5.00 | 4.50 | |
| | Композиция | | | 0.80 | 4.25 | 4.50 | 5.50 | 4.50 | 4.50 | 4.75 | 4.50 | 4.55 | |
| | Интерпретация музыки | | | 0.80 | 4.00 | 4.50 | 5.25 | 4.50 | 4.75 | 4.50 | 5.00 | 4.65 | |
| Сумма за компоненты программы (умноженная) | | | | | | | | | | | | | 18.20 |

| | | |
|-----------------|----------------|--------------|
| Снижения | Падения: -2.00 | -2.00 |
|-----------------|----------------|--------------|

<< Пониженный прыжок x Надбавка за прыжки во второй половине программы (10%) nS Нет базовой позиции 'волчок'

КМС, ДЕВУШКИ

ДЕТАЛИЗАЦИЯ ПО ВИДУ: Произвольная программа

| Место | Имя | Город | Общая | Сумма | Сумма | SS | TR | PE | CO | IN | Снижен. |
|-------|------------------------|-------|----------------------|---------------------|----------------------|------|------|------|------|------|---------|
| | | | сумма за вид = | за элементы + | за компон. * + | | | | | | - |
| 1 | Александра ТРУСОВА | МОС | 135.57 | 75.01 | 60.56 | 7.65 | 7.35 | 7.50 | 7.65 | 7.70 | 0.00 |
| 2 | Анастасия ТАРАКАНОВА | МОС | 134.75 | 72.67 | 62.08 | 7.90 | 7.60 | 7.75 | 7.75 | 7.80 | 0.00 |
| 3 | Алена КАНЫШЕВА | МОС | 123.30 | 67.06 | 56.24 | 6.95 | 6.80 | 7.10 | 7.15 | 7.15 | 0.00 |
| 4 | Анастасия КОСТЮК | МОС | 121.71 | 64.15 | 58.56 | 7.35 | 7.15 | 7.25 | 7.40 | 7.45 | 1.00 |
| 5 | Ева КОБЗАРЬ | СПБ | 109.36 | 57.80 | 52.56 | 6.70 | 6.40 | 6.55 | 6.60 | 6.60 | 1.00 |
| 6 | Ксения ЧИСТЯКОВА | МОС | 106.83 | 55.99 | 53.84 | 6.80 | 6.65 | 6.40 | 6.85 | 6.95 | 3.00 |
| 7 | Валерия ШУЛЬСКАЯ | ОРН | 105.96 | 56.04 | 49.92 | 6.30 | 6.00 | 6.35 | 6.30 | 6.25 | 0.00 |
| 8 | Мария СМИРНОВА | НИЖ | 102.28 | 54.24 | 49.04 | 6.30 | 5.95 | 6.15 | 6.05 | 6.20 | 1.00 |
| 9 | Анастасия МЕТЕЛКИНА | СПБ | 102.03 | 54.35 | 47.68 | 5.95 | 5.75 | 5.95 | 6.05 | 6.10 | 0.00 |
| 10 | Надежда КУЗНЕЦОВА | СПБ | 100.85 | 52.33 | 49.52 | 6.30 | 6.05 | 6.15 | 6.30 | 6.15 | 1.00 |
| 11 | Алиса СКРЫННИКОВА | КРД | 98.71 | 53.27 | 45.44 | 5.70 | 5.40 | 5.70 | 5.85 | 5.75 | 0.00 |
| 12 | Яна РУБЦОВА | МОС | 98.01 | 50.77 | 50.24 | 6.45 | 6.25 | 5.95 | 6.40 | 6.35 | 3.00 |
| 13 | Арина ОНИЩЕНКО | СПБ | 93.29 | 50.41 | 42.88 | 5.50 | 5.20 | 5.35 | 5.35 | 5.40 | 0.00 |
| 14 | Юлия ЛЕБЕДЕВА | МОС | 92.41 | 43.73 | 49.68 | 6.35 | 6.10 | 6.10 | 6.35 | 6.15 | 1.00 |
| 15 | Елизавета ОСОКИНА | КЗН | 91.16 | 46.28 | 44.88 | 5.60 | 5.40 | 5.60 | 5.75 | 5.70 | 0.00 |
| 16 | Полина СТЕПАНОВА | ВРЖ | 90.69 | 44.73 | 46.96 | 6.00 | 5.75 | 5.75 | 5.95 | 5.90 | 1.00 |
| 17 | Дарья БАТЯЕВА | СВО | 90.68 | 48.04 | 44.64 | 5.65 | 5.30 | 5.55 | 5.65 | 5.75 | 2.00 |
| 18 | Яна ГУЩИНА | МОС | 89.78 | 47.42 | 45.36 | 5.75 | 5.65 | 5.55 | 5.80 | 5.60 | 3.00 |
| 19 | Анастасия КАРПОВА | РОБ | 89.16 | 47.96 | 43.20 | 5.60 | 5.20 | 5.40 | 5.35 | 5.45 | 2.00 |
| 20 | Мария ТРИФОНОВА | СВО | 88.24 | 46.64 | 41.60 | 5.30 | 4.95 | 5.25 | 5.20 | 5.30 | 0.00 |
| 21 | Надежда БЛАГОВЕЩЕНСКАЯ | ВЛА | 78.22 | 34.54 | 43.68 | 5.55 | 5.30 | 5.30 | 5.55 | 5.60 | 0.00 |
| 22 | Дарья ПИНАЕВА | МОБ | 77.13 | 37.49 | 40.64 | 5.15 | 4.80 | 5.10 | 5.20 | 5.15 | 1.00 |
| 23 | Софья МАХОРТОВА | КРК | 75.38 | 37.14 | 40.24 | 5.25 | 4.80 | 5.05 | 5.10 | 4.95 | 2.00 |
| 24 | Виктория АБРАМОВА | МОБ | 74.45 | 36.21 | 40.24 | 5.25 | 4.85 | 5.05 | 5.05 | 4.95 | 2.00 |
| 25 | Елизавета ДЕНИСОВА | АРХ | 73.51 | 37.51 | 36.00 | 4.80 | 4.30 | 4.50 | 4.45 | 4.45 | 0.00 |
| 26 | Виктория ЮЩЕНКОВА | ЛОБ | 63.37 | 26.25 | 37.12 | 4.90 | 4.50 | 4.60 | 4.55 | 4.65 | 0.00 |
| 27 | Анастасия ФИЛАТОВА | ВОЛ | 60.12 | 24.60 | 37.52 | 4.85 | 4.45 | 4.55 | 4.75 | 4.85 | 2.00 |

5 этап Кубка России - Ростелеком

КМС, ДЕВУШКИ Произвольная программа ДЕТАЛИЗАЦИЯ СУДЕЙСКИХ ОЦЕНОК

| Место | Имя участника | Город | Старт. номер | Общая сумма за вид | Сумма за элементы | Сумма за компоненты (умноженная) | Общая сумма снижений |
|-------|---|-------|--------------|--------------------|-------------------|----------------------------------|----------------------|
| 1 | Александра ТРУСОВА Москва, ЦСО "Самбо-70", отделение "Хрустальный" | МОС | 27 | 135.57 | 75.01 | 60.56 | 0.00 |

| # | Исполненные элементы | Info | Базовая стоимость | GOE | J1 | J2 | J3 | J4 | J5 | J6 | J7 | Оценка бригады |
|-----------------------------|---|------|-------------------|--------|------|------|------|------|------|------|------|----------------|
| 1 | 4S< | < | 8.10 | -1.20 | -1 | -1 | 0 | -1 | -1 | -1 | -2 | 6.90 |
| 2 | FCCoSp4 | | 3.50 | 0.70 | 1 | 1 | 2 | 1 | 2 | 1 | 2 | 4.20 |
| 3 | StSq3 | | 3.30 | 0.80 | 2 | 1 | 2 | 1 | 1 | 2 | 2 | 4.10 |
| 4 | 3Lz+3Lo | | 12.21 | x 1.26 | 2 | 1 | 2 | 2 | 1 | 2 | 2 | 13.47 |
| 5 | 3F+2T+2T | | 8.69 | x 0.70 | 1 | 1 | 1 | 1 | 1 | 1 | 1 | 9.39 |
| 6 | 3Lz+3T | | 11.33 | x 1.26 | 2 | 2 | 2 | 1 | 1 | 2 | 2 | 12.59 |
| 7 | 3F | | 5.83 | x 1.12 | 2 | 1 | 2 | 2 | 1 | 2 | 1 | 6.95 |
| 8 | 3S | | 4.84 | x 0.84 | 1 | 2 | 2 | 1 | 1 | 1 | 1 | 5.68 |
| 9 | 2A | | 3.63 | x 0.60 | 1 | 1 | 1 | 2 | 1 | 2 | 1 | 4.23 |
| 10 | FCSp4 | | 3.20 | 0.80 | 1 | 1 | 2 | 2 | 2 | 1 | 2 | 4.00 |
| 11 | CCoSp3 | | 3.00 | 0.50 | 1 | 1 | 0 | 1 | 1 | 1 | 1 | 3.50 |
| | | | 67.63 | | | | | | | | | 75.01 |
| Компоненты программы | | | Фактор | | | | | | | | | |
| | Уровень катания | | 1.60 | | 7.25 | 7.50 | 8.00 | 8.00 | 7.50 | 7.75 | 7.50 | 7.65 |
| | Переходы | | 1.60 | | 7.00 | 7.25 | 7.75 | 7.75 | 7.00 | 7.50 | 7.25 | 7.35 |
| | Представление | | 1.60 | | 7.25 | 7.50 | 8.00 | 8.00 | 7.00 | 7.50 | 7.25 | 7.50 |
| | Композиция | | 1.60 | | 7.50 | 7.75 | 8.25 | 7.75 | 7.25 | 7.75 | 7.50 | 7.65 |
| | Интерпретация музыки | | 1.60 | | 7.50 | 7.75 | 8.25 | 8.00 | 7.25 | 7.50 | 7.75 | 7.70 |
| | Сумма за компоненты программы (умноженная) | | | | | | | | | | | 60.56 |

| | |
|-----------------|-------------|
| Снижения | 0.00 |
|-----------------|-------------|

< Недокрученный прыжок x Надбавка за прыжки во второй половине программы (10%)

| Место | Имя участника | Город | Старт. номер | Общая сумма за вид | Сумма за элементы | Сумма за компоненты (умноженная) | Общая сумма снижений |
|-------|---|-------|--------------|--------------------|-------------------|----------------------------------|----------------------|
| 2 | Анастасия ТАРАКАНОВА Москва, ЦСО "Самбо-70", отделение "Хрустальный" | МОС | 26 | 134.75 | 72.67 B | 62.08 | 0.00 |

| # | Исполненные элементы | Info | Базовая стоимость | GOE | J1 | J2 | J3 | J4 | J5 | J6 | J7 | Оценка бригады |
|-----------------------------|---|------|-------------------|--------|------|------|------|------|------|------|------|----------------|
| 1 | 3Lz+3T | | 10.30 | 0.98 | 2 | 1 | 2 | 0 | 1 | 1 | 2 | 11.28 |
| 2 | CCoSp4 | | 3.50 | 0.80 | 2 | 1 | 2 | 1 | 2 | 2 | 1 | 4.30 |
| 3 | StSq3 | | 3.30 | 0.90 | 2 | 2 | 1 | 1 | 2 | 2 | 2 | 4.20 |
| 4 | 3Lz+1Lo+3S | | 11.99 | x 1.26 | 2 | 1 | 2 | 1 | 2 | 2 | 2 | 13.25 |
| 5 | 3F+2T | | 7.26 | x 0.70 | 1 | 1 | 1 | 0 | 1 | 1 | 1 | 7.96 |
| 6 | 3Lo | | 5.61 | x 0.84 | 2 | 1 | 2 | 1 | 1 | 1 | 1 | 6.45 |
| 7 | 3F | | 5.83 | x 0.84 | 2 | 1 | 2 | 1 | 1 | 1 | 1 | 6.67 |
| 8 | 2A | | 3.63 | x 0.60 | 2 | 2 | 1 | 1 | 1 | 1 | 1 | 4.23 |
| 9 | 2A | | 3.63 | x 0.50 | 1 | 1 | 1 | 1 | 1 | 2 | 1 | 4.13 |
| 10 | FCCoSp4 | B | 3.50 | 1.00 | 2 | 2 | 2 | 2 | 2 | 2 | 2 | 4.50 |
| 11 | LSp4 | B | 2.70 | 1.00 | 2 | 2 | 2 | 2 | 2 | 2 | 2 | 3.70 |
| | | | 61.25 | | | | | | | | | 72.67 |
| Компоненты программы | | | Фактор | | | | | | | | | |
| | Уровень катания | | 1.60 | | 8.25 | 7.75 | 8.25 | 7.75 | 7.75 | 8.00 | 7.75 | 7.90 |
| | Переходы | | 1.60 | | 8.00 | 7.50 | 8.00 | 7.50 | 7.25 | 7.50 | 7.50 | 7.60 |
| | Представление | | 1.60 | | 8.25 | 7.75 | 8.25 | 7.50 | 7.50 | 7.50 | 7.75 | 7.75 |
| | Композиция | | 1.60 | | 8.00 | 8.00 | 8.50 | 7.50 | 7.50 | 7.75 | 7.50 | 7.75 |
| | Интерпретация музыки | | 1.60 | | 8.00 | 7.75 | 8.25 | 7.75 | 7.75 | 7.75 | 7.75 | 7.80 |
| | Сумма за компоненты программы (умноженная) | | | | | | | | | | | 62.08 |

| | |
|-----------------|-------------|
| Снижения | 0.00 |
|-----------------|-------------|

x Надбавка за прыжки во второй половине программы (10%) B Элемент получил бонус Бонусных баллов: +2,00

5 этап Кубка России - Ростелеком

КМС, ДЕВУШКИ Произвольная программа ДЕТАЛИЗАЦИЯ СУДЕЙСКИХ ОЦЕНОК

5 этап Кубка России - Ростелеком - КМС, Девушки

| Место | Имя участника | Город | Старт. номер | Общая сумма за вид | Сумма за элементы | Сумма за компоненты (умноженная) | Общая сумма снижений |
|-------|--|-------|--------------|--------------------|-------------------|----------------------------------|----------------------|
| 3 | Алена КАНЫШЕВА Москва, СШ "Снежные барсы" | МОС | 18 | 123.30 | 67.06 | 56.24 | 0.00 |

| # | Исполненные элементы | Info | Базовая стоимость | GOE | J1 | J2 | J3 | J4 | J5 | J6 | J7 | Оценка бригады |
|----|---|------|-------------------|---------------|------|------|------|------|------|------|------|----------------|
| 1 | 2A | | 3.30 | 0.80 | 2 | 2 | 0 | 2 | 1 | 2 | 1 | 4.10 |
| 2 | 3Lz+3T | | 10.30 | 0.70 | 1 | 1 | 1 | 1 | 1 | 2 | 1 | 11.00 |
| 3 | CCoSp4 | | 3.50 | 0.80 | 1 | 1 | 2 | 2 | 1 | 2 | 2 | 4.30 |
| 4 | StSq3 | | 3.30 | 0.60 | 1 | 1 | 1 | 2 | 1 | 1 | 2 | 3.90 |
| 5 | 3Lz+1Lo+3S | | 11.99 | x 0.70 | 0 | 1 | 1 | 1 | 1 | 1 | 1 | 12.69 |
| 6 | 3Lo | | 5.61 | x 0.70 | 1 | 1 | 1 | 1 | 1 | 1 | 0 | 6.31 |
| 7 | 3F+2T | | 7.26 | x 0.42 | 0 | 0 | 0 | 1 | 1 | 1 | 1 | 7.68 |
| 8 | FSSp4 | | 3.00 | 0.60 | 2 | 1 | 1 | 2 | 1 | 1 | 1 | 3.60 |
| 9 | 3F | | 5.83 | x 0.42 | 1 | 1 | 1 | 0 | 0 | 0 | 1 | 6.25 |
| 10 | 2A | | 3.63 | x 0.30 | 0 | 1 | 0 | 1 | 1 | 1 | 0 | 3.93 |
| 11 | LSp4 | | 2.70 | 0.60 | 1 | 2 | 1 | 1 | 1 | 1 | 2 | 3.30 |
| | | | 60.42 | | | | | | | | | 67.06 |
| | Компоненты программы | | | Фактор | | | | | | | | |
| | Уровень катания | | | 1.60 | 6.50 | 7.25 | 6.75 | 7.50 | 7.00 | 7.25 | 6.50 | 6.95 |
| | Переходы | | | 1.60 | 6.25 | 7.25 | 6.50 | 7.50 | 6.75 | 7.00 | 6.50 | 6.80 |
| | Представление | | | 1.60 | 6.25 | 7.50 | 6.50 | 7.50 | 7.25 | 7.50 | 6.75 | 7.10 |
| | Композиция | | | 1.60 | 6.50 | 7.50 | 6.75 | 7.50 | 7.50 | 7.50 | 6.50 | 7.15 |
| | Интерпретация музыки | | | 1.60 | 6.75 | 7.25 | 6.75 | 7.75 | 7.50 | 7.50 | 6.75 | 7.15 |
| | Сумма за компоненты программы (умноженная) | | | | | | | | | | | 56.24 |

| | |
|-----------------|-------------|
| Снижения | 0.00 |
|-----------------|-------------|

x Надбавка за прыжки во второй половине программы (10%)

5 этап Кубка России - Ростелеком - КМС, Девушки

| Место | Имя участника | Город | Старт. номер | Общая сумма за вид | Сумма за элементы | Сумма за компоненты (умноженная) | Общая сумма снижений |
|-------|--|-------|--------------|--------------------|-------------------|----------------------------------|----------------------|
| 4 | Анастасия КОСТЮК Москва, СШ "Снежные барсы" | МОС | 28 | 121.71 | 64.15 В | 58.56 | 1.00 |

| # | Исполненные элементы | Info | Базовая стоимость | GOE | J1 | J2 | J3 | J4 | J5 | J6 | J7 | Оценка бригады |
|----|---|------|-------------------|---------------|------|------|------|------|------|------|------|----------------|
| 1 | 3Lz+3T | | 10.30 | 1.12 | 2 | 2 | 1 | 2 | 1 | 1 | 2 | 11.42 |
| 2 | 3F | | 5.30 | 0.84 | 2 | 1 | 1 | 1 | 1 | 2 | 1 | 6.14 |
| 3 | CCoSp4 | | 3.50 | 0.80 | 1 | 1 | 2 | 2 | 1 | 2 | 2 | 4.30 |
| 4 | StSq3 | | 3.30 | 0.60 | 2 | 1 | 1 | 1 | 1 | 1 | 2 | 3.90 |
| 5 | 3Lz+1Lo+3S | | 11.99 | x 0.84 | 1 | 1 | 2 | 1 | 1 | 2 | 1 | 12.83 |
| 6 | 3Lo<+2T | < | 5.39 | x -0.70 | -1 | -1 | 0 | -1 | -1 | -1 | -1 | 4.69 |
| 7 | 3Lo | | 5.61 | x -2.10 | -3 | -3 | -3 | -3 | -3 | -3 | -3 | 3.51 |
| 8 | 2A | | 3.63 | x 0.50 | 1 | 1 | 1 | 1 | 1 | 1 | 1 | 4.13 |
| 9 | 2A | | 3.63 | x 0.50 | 1 | 1 | 0 | 1 | 1 | 1 | 1 | 4.13 |
| 10 | FCCoSp4 | | 3.50 | 0.90 | 2 | 2 | 2 | 1 | 1 | 2 | 2 | 4.40 |
| 11 | LSp4 | В | 2.70 | 1.00 | 2 | 1 | 2 | 2 | 2 | 2 | 3 | 3.70 |
| | | | 58.85 | | | | | | | | | 64.15 |
| | Компоненты программы | | | Фактор | | | | | | | | |
| | Уровень катания | | | 1.60 | 6.75 | 7.50 | 7.50 | 7.50 | 7.00 | 7.25 | 7.75 | 7.35 |
| | Переходы | | | 1.60 | 6.50 | 7.25 | 7.25 | 7.25 | 6.75 | 7.25 | 7.50 | 7.15 |
| | Представление | | | 1.60 | 6.75 | 7.50 | 7.25 | 7.50 | 6.75 | 7.50 | 7.25 | 7.25 |
| | Композиция | | | 1.60 | 6.75 | 7.50 | 7.50 | 7.50 | 7.00 | 7.50 | 7.50 | 7.40 |
| | Интерпретация музыки | | | 1.60 | 6.50 | 7.75 | 7.25 | 7.50 | 7.25 | 7.50 | 7.75 | 7.45 |
| | Сумма за компоненты программы (умноженная) | | | | | | | | | | | 58.56 |

| | | |
|-----------------|----------------|--------------|
| Снижения | Падения: -1.00 | -1.00 |
|-----------------|----------------|--------------|

< Недокрученный прыжок x Надбавка за прыжки во второй половине программы (10%) В Элемент получил бонус Бонусных баллов: +1,00

5 этап Кубка России - Ростелеком

КМС, ДЕВУШКИ Произвольная программа ДЕТАЛИЗАЦИЯ СУДЕЙСКИХ ОЦЕНОК

5 этап Кубка России - Ростелеком - КМС, Девушки

| Место | Имя участника | Город | Старт. номер | Общая сумма за вид | Сумма за элементы | Сумма за компоненты (умноженная) | Общая сумма снижений |
|-------|--|-------|--------------|--------------------|-------------------|----------------------------------|----------------------|
| 5 | Ева КОБЗАРЬ Санкт-Петербург, СДЮСШОР "Звёздный лёд" | СПБ | 24 | 109.36 | 57.80 | В 52.56 | 1.00 |

| # | Исполненные элементы | Info | Базовая стоимость | GOE | J1 | J2 | J3 | J4 | J5 | J6 | J7 | Оценка бригады |
|-----------------------------|---|------|-----------------------|--------|------|------|------|------|------|------|------|----------------|
| 1 | 3Lz+1Lo+3S | | 10.90 | 0.14 | 0 | 1 | 1 | 0 | 0 | -1 | 0 | 11.04 |
| 2 | 3F+2T | | 6.60 | 0.42 | 0 | 1 | 1 | 0 | 0 | 1 | 1 | 7.02 |
| 3 | 3Lo< | < | 3.60 | -2.10 | -3 | -3 | -3 | -3 | -3 | -3 | -3 | 1.50 |
| 4 | FSSp3 | | 2.60 | 0.50 | 1 | 1 | 1 | 1 | 1 | 1 | 1 | 3.10 |
| 5 | StSq3 | | 3.30 | 0.40 | 1 | 1 | 1 | 1 | 0 | 0 | 1 | 3.70 |
| 6 | 3Lz+2T | | 8.03 | x 0.14 | 0 | 1 | 0 | 0 | 0 | 0 | 1 | 8.17 |
| 7 | 3F | | 5.83 | x 0.28 | 0 | 1 | 1 | 0 | 0 | 0 | 1 | 6.11 |
| 8 | 3T | | 4.73 | x 0.00 | 0 | 1 | 0 | 0 | 0 | 0 | 0 | 4.73 |
| 9 | 2A | | 3.63 | x 0.00 | 0 | 0 | 0 | 0 | 0 | 0 | 0 | 3.63 |
| 10 | LSp4 | B | 2.70 | 1.00 | 2 | 2 | 2 | 2 | 1 | 2 | 3 | 3.70 |
| 11 | CCoSp4 | | 3.50 | 0.60 | 2 | 1 | 1 | 2 | 1 | 1 | 1 | 4.10 |
| | | | 55.42 | | | | | | | | | 57.80 |
| Компоненты программы | | | Фактор | | | | | | | | | |
| | Уровень катания | | 1.60 | | 6.50 | 7.25 | 6.75 | 6.50 | 5.75 | 6.75 | 7.00 | 6.70 |
| | Переходы | | 1.60 | | 6.25 | 7.00 | 6.50 | 6.25 | 5.75 | 6.50 | 6.50 | 6.40 |
| | Представление | | 1.60 | | 6.50 | 7.25 | 6.50 | 6.50 | 5.75 | 6.50 | 6.75 | 6.55 |
| | Композиция | | 1.60 | | 6.50 | 7.50 | 6.75 | 6.25 | 6.00 | 6.75 | 6.75 | 6.60 |
| | Интерпретация музыки | | 1.60 | | 6.25 | 7.50 | 6.50 | 6.50 | 6.25 | 6.75 | 7.00 | 6.60 |
| | Сумма за компоненты программы (умноженная) | | | | | | | | | | | 52.56 |
| Снижения | | | Падения: -1.00 | | | | | | | | | -1.00 |

< Недокрученный прыжок x Надбавка за прыжки во второй половине программы (10%) В Элемент получил бонус Бонусных баллов: +1,00

5 этап Кубка России - Ростелеком - КМС, Девушки

| Место | Имя участника | Город | Старт. номер | Общая сумма за вид | Сумма за элементы | Сумма за компоненты (умноженная) | Общая сумма снижений |
|-------|---|-------|--------------|--------------------|-------------------|----------------------------------|----------------------|
| 6 | Ксения ЧИСТЯКОВА Москва, СШОР ЦСКА им. С.А. Жука | МОС | 23 | 106.83 | 55.99 | 53.84 | 3.00 |

| # | Исполненные элементы | Info | Базовая стоимость | GOE | J1 | J2 | J3 | J4 | J5 | J6 | J7 | Оценка бригады |
|-----------------------------|---|------|-----------------------|---------|------|------|------|------|------|------|------|----------------|
| 1 | 3Lz+3T< | < | 9.00 | -2.10 | -3 | -3 | -3 | -3 | -3 | -3 | -3 | 6.90 |
| 2 | 3F+2T | | 6.60 | 0.70 | 0 | 1 | 1 | 1 | 1 | 1 | 1 | 7.30 |
| 3 | FCCoSp4 | | 3.50 | 0.80 | 2 | 1 | 2 | 1 | 2 | 2 | 1 | 4.30 |
| 4 | StSq2 | | 2.60 | 0.50 | 1 | 1 | 1 | 1 | 1 | 1 | 2 | 3.10 |
| 5 | 3Lz | | 6.60 | x -2.10 | -3 | -3 | -3 | -3 | -3 | -3 | -3 | 4.50 |
| 6 | 2A | | 3.63 | x -1.50 | -3 | -3 | -3 | -3 | -3 | -3 | -3 | 2.13 |
| 7 | 3F+1Lo+3S | | 11.22 | x -0.70 | -2 | -1 | 0 | -1 | 0 | -1 | -2 | 10.52 |
| 8 | 2A | | 3.63 | x 0.40 | 0 | 0 | 1 | 1 | 1 | 1 | 1 | 4.03 |
| 9 | 3Lo | | 5.61 | x 0.70 | 1 | 1 | 1 | 0 | 1 | 1 | 1 | 6.31 |
| 10 | CCoSp3 | | 3.00 | 0.50 | 1 | 1 | 2 | 1 | 1 | 1 | 1 | 3.50 |
| 11 | LSp3 | | 2.40 | 1.00 | 3 | 2 | 2 | 2 | 2 | 1 | 2 | 3.40 |
| | | | 57.79 | | | | | | | | | 55.99 |
| Компоненты программы | | | Фактор | | | | | | | | | |
| | Уровень катания | | 1.60 | | 6.50 | 7.00 | 7.50 | 6.50 | 6.75 | 6.75 | 7.00 | 6.80 |
| | Переходы | | 1.60 | | 6.50 | 6.75 | 7.25 | 6.25 | 6.50 | 6.75 | 6.75 | 6.65 |
| | Представление | | 1.60 | | 6.50 | 6.50 | 7.00 | 6.00 | 6.25 | 6.50 | 6.25 | 6.40 |
| | Композиция | | 1.60 | | 7.00 | 7.25 | 7.50 | 6.50 | 6.50 | 7.00 | 6.50 | 6.85 |
| | Интерпретация музыки | | 1.60 | | 7.00 | 7.00 | 7.50 | 6.50 | 7.00 | 6.75 | 7.00 | 6.95 |
| | Сумма за компоненты программы (умноженная) | | | | | | | | | | | 53.84 |
| Снижения | | | Падения: -3.00 | | | | | | | | | -3.00 |

< Недокрученный прыжок x Надбавка за прыжки во второй половине программы (10%)

5 этап Кубка России - Ростелеком

КМС, ДЕВУШКИ Произвольная программа ДЕТАЛИЗАЦИЯ СУДЕЙСКИХ ОЦЕНОК

5 этап Кубка России - Ростелеком - КМС, Девушки

| Место | Имя участника | Город | Старт. номер | Общая сумма за вид | Сумма за элементы | Сумма за компоненты (умноженная) | Общая сумма снижений |
|-------|---|-------|--------------|--------------------|-------------------|----------------------------------|----------------------|
| 7 | Валерия ШУЛЬСКАЯ Оренбургская область, СШОР №1 | ОРН | 21 | 105.96 | 56.04 | 49.92 | 0.00 |

| # | Исполненные элементы | Info | Базовая стоимость | GOE | J1 | J2 | J3 | J4 | J5 | J6 | J7 | Оценка бригады |
|-----------------------------|---|------|-------------------|-------|------|------|------|------|------|------|------|----------------|
| 1 | 2A+3T | | 7.60 | 0.70 | 1 | 1 | 1 | 1 | 1 | 1 | 1 | 8.30 |
| 2 | 3Lz+2T | | 7.30 | 0.00 | 0 | 0 | 0 | 0 | 0 | 0 | 0 | 7.30 |
| 3 | 3S+1Lo+2S | | 6.20 | 0.28 | 0 | 1 | 0 | 0 | 0 | 1 | 1 | 6.48 |
| 4 | LSp4 | | 2.70 | 0.50 | 1 | 1 | 0 | 1 | 1 | 1 | 1 | 3.20 |
| 5 | StSq2 | | 2.60 | 0.20 | 0 | 1 | 1 | 0 | 0 | 0 | 1 | 2.80 |
| 6 | 3F | x | 5.83 | 0.42 | 0 | 1 | 1 | 0 | 0 | 1 | 1 | 6.25 |
| 7 | 3Lz | x | 6.60 | -0.70 | -1 | 0 | -1 | -1 | -1 | -1 | -1 | 5.90 |
| 8 | 3S | x | 4.84 | 0.14 | 0 | 0 | 0 | 0 | 1 | 1 | 0 | 4.98 |
| 9 | 2A | x | 3.63 | 0.00 | 0 | 0 | 0 | 0 | 0 | 1 | 0 | 3.63 |
| 10 | CCoSp4 | | 3.50 | 0.50 | 0 | 1 | 1 | 1 | 1 | 1 | 1 | 4.00 |
| 11 | FSSp4 | | 3.00 | 0.20 | 0 | 0 | 0 | 0 | 1 | 1 | 1 | 3.20 |
| | | | 53.80 | | | | | | | | | 56.04 |
| Компоненты программы | | | Фактор | | | | | | | | | |
| | Уровень катания | | | 1.60 | 6.25 | 6.75 | 6.50 | 6.25 | 6.00 | 6.25 | 6.25 | 6.30 |
| | Переходы | | | 1.60 | 6.00 | 6.50 | 6.00 | 6.25 | 5.75 | 6.00 | 5.75 | 6.00 |
| | Представление | | | 1.60 | 6.50 | 6.75 | 6.50 | 6.25 | 6.00 | 6.25 | 6.25 | 6.35 |
| | Композиция | | | 1.60 | 6.00 | 6.50 | 6.50 | 6.50 | 6.25 | 6.25 | 6.00 | 6.30 |
| | Интерпретация музыки | | | 1.60 | 6.00 | 6.75 | 6.25 | 6.50 | 6.25 | 6.00 | 6.25 | 6.25 |
| | Сумма за компоненты программы (умноженная) | | | | | | | | | | | 49.92 |

| | |
|-----------------|-------------|
| Снижения | 0.00 |
|-----------------|-------------|

x Надбавка за прыжки во второй половине программы (10%)

5 этап Кубка России - Ростелеком - КМС, Девушки

| Место | Имя участника | Город | Старт. номер | Общая сумма за вид | Сумма за элементы | Сумма за компоненты (умноженная) | Общая сумма снижений |
|-------|--|-------|--------------|--------------------|-------------------|----------------------------------|----------------------|
| 8 | Мария СМИРНОВА Нижегородская область, ФОК Кварц | НИЖ | 25 | 102.28 | 54.24 | 49.04 | 1.00 |

| # | Исполненные элементы | Info | Базовая стоимость | GOE | J1 | J2 | J3 | J4 | J5 | J6 | J7 | Оценка бригады |
|-----------------------------|---|------|-------------------|---------|------|------|------|------|------|------|------|----------------|
| 1 | 2A | | 3.30 | -0.90 | -2 | -2 | -2 | -2 | -2 | -1 | -1 | 2.40 |
| 2 | LSp4 | | 2.70 | 0.50 | 1 | 1 | 1 | 1 | 0 | 1 | 1 | 3.20 |
| 3 | CCoSp4 | | 3.50 | 0.30 | 1 | 1 | 0 | 0 | 0 | 1 | 1 | 3.80 |
| 4 | StSq3 | | 3.30 | 0.10 | 1 | 1 | 0 | 0 | 0 | 0 | 0 | 3.40 |
| 5 | 3Lz+1Lo+3S< | < | 10.56 | x -2.10 | -3 | -3 | -3 | -3 | -3 | -3 | -3 | 8.46 |
| 6 | 3Lo | x | 5.61 | 0.14 | 0 | 0 | 0 | 0 | 1 | 1 | 0 | 5.75 |
| 7 | 3F+2T | x | 7.26 | 0.42 | 1 | 0 | 0 | 0 | 1 | 1 | 1 | 7.68 |
| 8 | 3Lz | ! | 6.60 | x -0.42 | -1 | -1 | 0 | -1 | -1 | 0 | 0 | 6.18 |
| 9 | 3F | x | 5.83 | 0.56 | 1 | 1 | 1 | 0 | 0 | 1 | 1 | 6.39 |
| 10 | FSSp4 | | 3.00 | 0.50 | 1 | 1 | 0 | 1 | 1 | 1 | 1 | 3.50 |
| 11 | 2A+1Lo | x | 4.18 | -0.70 | -1 | -1 | 0 | -2 | -1 | -2 | -2 | 3.48 |
| | | | 55.84 | | | | | | | | | 54.24 |
| Компоненты программы | | | Фактор | | | | | | | | | |
| | Уровень катания | | | 1.60 | 6.00 | 6.75 | 6.25 | 5.50 | 6.00 | 6.50 | 6.75 | 6.30 |
| | Переходы | | | 1.60 | 5.75 | 6.25 | 5.75 | 5.25 | 5.75 | 6.25 | 6.50 | 5.95 |
| | Представление | | | 1.60 | 6.00 | 6.50 | 6.00 | 5.25 | 6.00 | 6.25 | 6.50 | 6.15 |
| | Композиция | | | 1.60 | 6.25 | 6.00 | 6.00 | 5.25 | 5.75 | 6.25 | 6.50 | 6.05 |
| | Интерпретация музыки | | | 1.60 | 6.25 | 6.50 | 5.75 | 5.50 | 6.25 | 6.25 | 6.75 | 6.20 |
| | Сумма за компоненты программы (умноженная) | | | | | | | | | | | 49.04 |

| | | |
|-----------------|----------------|--------------|
| Снижения | Падения: -1.00 | -1.00 |
|-----------------|----------------|--------------|

< Недокрученный прыжок ! Неясное ребро на толчке F/Lz x Надбавка за прыжки во второй половине программы (10%)

5 этап Кубка России - Ростелеком

КМС, ДЕВУШКИ Произвольная программа ДЕТАЛИЗАЦИЯ СУДЕЙСКИХ ОЦЕНОК

| Место | Имя участника | Город | Старт. номер | Общая сумма за вид | Сумма за элементы | Сумма за компоненты (умноженная) | Общая сумма снижений |
|-------|--|-------|--------------|--------------------|-------------------|----------------------------------|----------------------|
| 9 | Анастасия МЕТЕЛКИНА Санкт-Петербург, СПб СДЮШОР | СПБ | 14 | 102.03 | 54.35 | 47.68 | 0.00 |

| # | Исполненные элементы | Info | Базовая стоимость | GOE | J1 | J2 | J3 | J4 | J5 | J6 | J7 | Оценка бригады |
|----|---|------|-------------------|---------------|------|------|------|------|------|------|------|----------------|
| 1 | 3Lz+2T | | 7.30 | 0.00 | 0 | 0 | -1 | 0 | 0 | 0 | 0 | 7.30 |
| 2 | 3Lz | | 6.00 | -0.14 | 0 | 0 | -1 | 0 | 1 | -1 | 0 | 5.86 |
| 3 | StSq3 | | 3.30 | 0.40 | 1 | 1 | 0 | 1 | 1 | 0 | 1 | 3.70 |
| 4 | FCCoSp4 | | 3.50 | 0.10 | 0 | 1 | 0 | 1 | 0 | 0 | 0 | 3.60 |
| 5 | 2A | | 3.63 | x 0.50 | 1 | 1 | 1 | 1 | 1 | 1 | 1 | 4.13 |
| 6 | 3T+1Lo+2F | | 7.37 | x 0.42 | 0 | 0 | 1 | 0 | 1 | 1 | 1 | 7.79 |
| 7 | LSp4 | | 2.70 | 0.50 | 1 | 1 | 0 | 1 | 1 | 1 | 1 | 3.20 |
| 8 | 3S | | 4.84 | x -0.14 | -1 | 0 | 0 | -1 | 0 | 0 | 0 | 4.70 |
| 9 | 3T | | 4.73 | x 0.28 | 1 | 1 | 1 | 0 | 0 | 0 | 0 | 5.01 |
| 10 | 2A+2T | | 5.06 | x 0.00 | 0 | 1 | 0 | 0 | 0 | 0 | 0 | 5.06 |
| 11 | CCoSp4 | | 3.50 | 0.50 | 1 | 1 | 0 | 1 | 1 | 1 | 1 | 4.00 |
| | | | 51.93 | | | | | | | | | 54.35 |
| | Компоненты программы | | | Фактор | | | | | | | | |
| | Уровень катания | | | 1.60 | 6.25 | 6.25 | 6.00 | 6.00 | 5.75 | 5.75 | 5.75 | 5.95 |
| | Переходы | | | 1.60 | 6.00 | 5.75 | 5.75 | 6.00 | 5.75 | 5.25 | 5.50 | 5.75 |
| | Представление | | | 1.60 | 6.50 | 6.00 | 5.75 | 6.25 | 6.00 | 5.75 | 5.75 | 5.95 |
| | Композиция | | | 1.60 | 6.25 | 6.25 | 6.00 | 6.25 | 5.75 | 6.00 | 5.25 | 6.05 |
| | Интерпретация музыки | | | 1.60 | 6.25 | 6.00 | 6.00 | 6.25 | 6.25 | 6.00 | 5.75 | 6.10 |
| | Сумма за компоненты программы (умноженная) | | | | | | | | | | | 47.68 |

| | | | | | | | | | | | | |
|-----------------|--|--|--|--|--|--|--|--|--|--|--|-------------|
| Снижения | | | | | | | | | | | | 0.00 |
|-----------------|--|--|--|--|--|--|--|--|--|--|--|-------------|

x Надбавка за прыжки во второй половине программы (10%)

| Место | Имя участника | Город | Старт. номер | Общая сумма за вид | Сумма за элементы | Сумма за компоненты (умноженная) | Общая сумма снижений |
|-------|---|-------|--------------|--------------------|-------------------|----------------------------------|----------------------|
| 10 | Надежда КУЗНЕЦОВА Санкт-Петербург, СДЮШОР "Звёздный лёд" | СПБ | 19 | 100.85 | 52.33 | 49.52 | 1.00 |

| # | Исполненные элементы | Info | Базовая стоимость | GOE | J1 | J2 | J3 | J4 | J5 | J6 | J7 | Оценка бригады |
|----|---|------|-------------------|---------------|------|------|------|------|------|------|------|----------------|
| 1 | 3Lz+3T< | < | 9.00 | -0.70 | -1 | -1 | -1 | -1 | -1 | -1 | -1 | 8.30 |
| 2 | 2A+2T | | 4.60 | 0.00 | 0 | 0 | 0 | 0 | 0 | 0 | 0 | 4.60 |
| 3 | 3F< | ! | 3.70 | -2.10 | -3 | -3 | -3 | -3 | -3 | -3 | -3 | 1.60 |
| 4 | FSSp4 | | 3.00 | 0.40 | 0 | 1 | 1 | 1 | 0 | 1 | 1 | 3.40 |
| 5 | StSq2 | | 2.60 | 0.10 | 0 | 1 | 0 | 0 | 0 | 0 | 1 | 2.70 |
| 6 | 3Lo< | < | 3.96 | x -0.70 | -1 | -1 | -1 | -1 | -1 | -1 | -1 | 3.26 |
| 7 | 2A+3T+2T | | 9.79 | x 0.00 | 0 | 0 | 1 | 0 | 0 | 0 | 0 | 9.79 |
| 8 | 3Lz | | 6.60 | x 0.14 | 0 | 0 | 1 | 1 | 0 | 0 | 0 | 6.74 |
| 9 | 3S | | 4.84 | x 0.00 | 0 | 0 | 1 | 0 | 0 | 0 | 0 | 4.84 |
| 10 | LSp4 | | 2.70 | 0.50 | 1 | 1 | 1 | 0 | 1 | 1 | 2 | 3.20 |
| 11 | CCoSp4 | | 3.50 | 0.40 | 0 | 1 | 1 | 0 | 1 | 1 | 1 | 3.90 |
| | | | 54.29 | | | | | | | | | 52.33 |
| | Компоненты программы | | | Фактор | | | | | | | | |
| | Уровень катания | | | 1.60 | 6.00 | 6.75 | 6.50 | 6.25 | 6.25 | 6.50 | 5.75 | 6.30 |
| | Переходы | | | 1.60 | 5.75 | 6.50 | 6.25 | 6.00 | 6.00 | 6.25 | 5.25 | 6.05 |
| | Представление | | | 1.60 | 6.00 | 6.75 | 6.50 | 6.25 | 5.75 | 6.25 | 5.50 | 6.15 |
| | Композиция | | | 1.60 | 6.00 | 7.00 | 6.75 | 6.25 | 6.00 | 6.50 | 5.50 | 6.30 |
| | Интерпретация музыки | | | 1.60 | 5.75 | 6.75 | 6.50 | 6.25 | 6.00 | 6.25 | 5.75 | 6.15 |
| | Сумма за компоненты программы (умноженная) | | | | | | | | | | | 49.52 |

| | | | | | | | | | | | | |
|-----------------|----------------|--|--|--|--|--|--|--|--|--|--|--------------|
| Снижения | Падения: -1.00 | | | | | | | | | | | -1.00 |
|-----------------|----------------|--|--|--|--|--|--|--|--|--|--|--------------|

< Недокрученный прыжок ! Неясное ребро на толчке F/Lz x Надбавка за прыжки во второй половине программы (10%)

5 этап Кубка России - Ростелеком

КМС, ДЕВУШКИ Произвольная программа ДЕТАЛИЗАЦИЯ СУДЕЙСКИХ ОЦЕНОК

5 этап Кубка России - Ростелеком - КМС, Девушки

| Место | Имя участника | Город | Старт. номер | Общая сумма за вид | Сумма за элементы | Сумма за компоненты (умноженная) | Общая сумма снижений |
|-------|--|-------|--------------|--------------------|-------------------|----------------------------------|----------------------|
| 11 | Алиса СКРЫННИКОВА Краснодарский край, ЦОП по ФК | КРД | 15 | 98.71 | 53.27 | 45.44 | 0.00 |

| # | Исполненные элементы | Info | Базовая стоимость | GOE | J1 | J2 | J3 | J4 | J5 | J6 | J7 | Оценка бригады |
|-----------------------------|---|------|-------------------|---------|------|------|------|------|------|------|------|----------------|
| 1 | 3Lz+2T | ! | 7.30 | -0.70 | -1 | 0 | -1 | -1 | -1 | -1 | -1 | 6.60 |
| 2 | 3F | | 5.30 | 0.00 | 0 | 0 | 0 | 0 | 0 | 0 | 0 | 5.30 |
| 3 | 2A | | 3.30 | 0.30 | 0 | 1 | 0 | 0 | 1 | 1 | 1 | 3.60 |
| 4 | CCoSp4 | | 3.50 | 0.50 | 1 | 1 | 1 | 1 | 1 | 2 | 1 | 4.00 |
| 5 | 3T+2T | | 5.60 | 0.56 | 0 | 1 | 1 | 0 | 1 | 1 | 1 | 6.16 |
| 6 | FCCoSp3 | | 3.00 | 0.50 | 1 | 1 | 1 | 1 | 1 | 1 | 1 | 3.50 |
| 7 | StSq3 | | 3.30 | 0.20 | 0 | 2 | 1 | 0 | 1 | 0 | 0 | 3.50 |
| 8 | 2A+1Lo+2F | | 6.27 | x 0.40 | 0 | 1 | 1 | 0 | 1 | 1 | 1 | 6.67 |
| 9 | 3Lz | ! | 6.60 | x -0.56 | -1 | 0 | 0 | -1 | -1 | -1 | -1 | 6.04 |
| 10 | 3S | | 4.84 | x -0.14 | -1 | 0 | 0 | -1 | 0 | 0 | 0 | 4.70 |
| 11 | LSp4 | | 2.70 | 0.50 | 1 | 1 | 1 | 1 | 0 | 1 | 1 | 3.20 |
| | | | 51.71 | | | | | | | | | 53.27 |
| Компоненты программы | | | Фактор | | | | | | | | | |
| | Уровень катания | | 1.60 | | 5.75 | 6.50 | 6.00 | 5.50 | 5.75 | 5.50 | 5.50 | 5.70 |
| | Переходы | | 1.60 | | 5.25 | 6.25 | 5.50 | 5.25 | 5.50 | 5.50 | 5.00 | 5.40 |
| | Представление | | 1.60 | | 5.50 | 6.50 | 5.75 | 5.50 | 6.00 | 5.75 | 5.50 | 5.70 |
| | Композиция | | 1.60 | | 5.75 | 7.00 | 6.00 | 5.50 | 6.25 | 5.75 | 5.25 | 5.85 |
| | Интерпретация музыки | | 1.60 | | 5.50 | 7.25 | 6.00 | 5.50 | 6.00 | 5.75 | 5.50 | 5.75 |
| | Сумма за компоненты программы (умноженная) | | | | | | | | | | | 45.44 |

| | |
|-----------------|-------------|
| Снижения | 0.00 |
|-----------------|-------------|

! Неясное ребро на толчке F/Lz x Надбавка за прыжки во второй половине программы (10%)

5 этап Кубка России - Ростелеком - КМС, Девушки

| Место | Имя участника | Город | Старт. номер | Общая сумма за вид | Сумма за элементы | Сумма за компоненты (умноженная) | Общая сумма снижений |
|-------|--|-------|--------------|--------------------|-------------------|----------------------------------|----------------------|
| 12 | Яна РУБЦОВА Москва, СШОР ЦСКА им. С.А. Жука | МОС | 22 | 98.01 | 50.77 | 50.24 | 3.00 |

| # | Исполненные элементы | Info | Базовая стоимость | GOE | J1 | J2 | J3 | J4 | J5 | J6 | J7 | Оценка бригады |
|-----------------------------|---|------|-------------------|---------|------|------|------|------|------|------|------|----------------|
| 1 | 3Lz+3T | | 10.30 | 0.42 | 1 | 1 | 1 | 0 | 0 | 0 | 1 | 10.72 |
| 2 | 2A | | 3.30 | 0.40 | 1 | 1 | 0 | 0 | 1 | 1 | 1 | 3.70 |
| 3 | FSSp4 | | 3.00 | 0.50 | 1 | 1 | 0 | 1 | 1 | 1 | 1 | 3.50 |
| 4 | StSq3 | | 3.30 | 0.50 | 1 | 1 | 1 | 2 | 1 | 1 | 1 | 3.80 |
| 5 | 3Lz | | 6.60 | x -2.10 | -3 | -3 | -3 | -3 | -3 | -3 | -3 | 4.50 |
| 6 | 3F | | 5.83 | x -2.10 | -3 | -3 | -3 | -3 | -3 | -3 | -3 | 3.73 |
| 7 | 3Lo | | 5.61 | x -2.10 | -3 | -3 | -3 | -3 | -3 | -3 | -3 | 3.51 |
| 8 | 3S | | 4.84 | x 0.56 | 1 | 1 | 0 | 1 | 1 | 1 | 0 | 5.40 |
| 9 | 2A+1Lo+2S | | 5.61 | x 0.10 | 0 | 0 | 0 | 0 | 1 | 1 | 0 | 5.71 |
| 10 | LSp4 | | 2.70 | 0.50 | 1 | 1 | 1 | 0 | 1 | 1 | 1 | 3.20 |
| 11 | CCoSp3V | nS | 2.50 | 0.50 | 1 | 1 | 1 | 1 | 1 | 1 | 1 | 3.00 |
| | | | 53.59 | | | | | | | | | 50.77 |
| Компоненты программы | | | Фактор | | | | | | | | | |
| | Уровень катания | | 1.60 | | 6.00 | 6.75 | 6.75 | 6.25 | 6.50 | 6.50 | 6.25 | 6.45 |
| | Переходы | | 1.60 | | 6.00 | 6.50 | 6.50 | 6.00 | 6.25 | 6.25 | 6.25 | 6.25 |
| | Представление | | 1.60 | | 6.00 | 6.75 | 6.00 | 5.75 | 6.00 | 6.00 | 5.50 | 5.95 |
| | Композиция | | 1.60 | | 6.25 | 6.50 | 6.50 | 6.25 | 6.50 | 6.50 | 6.00 | 6.40 |
| | Интерпретация музыки | | 1.60 | | 6.25 | 6.75 | 6.50 | 6.25 | 6.50 | 6.25 | 6.25 | 6.35 |
| | Сумма за компоненты программы (умноженная) | | | | | | | | | | | 50.24 |

| | | |
|-----------------|----------------|--------------|
| Снижения | Падения: -3.00 | -3.00 |
|-----------------|----------------|--------------|

x Надбавка за прыжки во второй половине программы (10%) nS Нет базовой позиции 'волчок'

5 этап Кубка России - Ростелеком

КМС, ДЕВУШКИ Произвольная программа ДЕТАЛИЗАЦИЯ СУДЕЙСКИХ ОЦЕНОК

5 этап Кубка России - Ростелеком - КМС, Девушки

| Место | Имя участника | Город | Старт. номер | Общая сумма за вид | Сумма за элементы | Сумма за компоненты (умноженная) | Общая сумма снижений |
|-------|---|-------|--------------|--------------------|-------------------|----------------------------------|----------------------|
| 13 | Арина ОНИЩЕНКО Санкт-Петербург, СПб СДЮШОР | СПБ | 9 | 93.29 | 50.41 | 42.88 | 0.00 |

| # | Исполненные элементы | Info | Базовая стоимость | GOE | J1 | J2 | J3 | J4 | J5 | J6 | J7 | Оценка бригады |
|-----------------------------|---|------|-------------------|---------|------|------|------|------|------|------|------|----------------|
| 1 | 3Lz+2T | ! | 7.30 | -0.70 | -1 | -1 | -1 | -1 | -1 | -1 | -1 | 6.60 |
| 2 | 3S | | 4.40 | 0.00 | 0 | 1 | 0 | 0 | 0 | 0 | 0 | 4.40 |
| 3 | 3F+2T | | 6.60 | 0.00 | -1 | 0 | 0 | 0 | 0 | 0 | 0 | 6.60 |
| 4 | FSSp4 | | 3.00 | 0.10 | 0 | 1 | 0 | 0 | 0 | 0 | 1 | 3.10 |
| 5 | 3Lz | | 6.00 | 0.14 | 0 | 1 | 1 | 0 | 0 | -1 | 0 | 6.14 |
| 6 | 3F | | 5.83 | x 0.00 | 0 | 0 | 0 | 0 | 0 | -1 | 0 | 5.83 |
| 7 | LSp4 | | 2.70 | 0.20 | 0 | 1 | 1 | 0 | 0 | 0 | 1 | 2.90 |
| 8 | StSq3 | | 3.30 | 0.20 | 0 | 1 | 1 | 0 | 0 | 0 | 1 | 3.50 |
| 9 | 2A<+1Lo+2S | < | 4.51 | x -0.50 | -1 | -1 | -1 | -1 | -1 | 0 | -1 | 4.01 |
| 10 | 2A | | 3.63 | x 0.00 | 0 | 0 | 1 | 0 | 0 | 0 | 0 | 3.63 |
| 11 | CCoSp4 | | 3.50 | 0.20 | 0 | 0 | 1 | 1 | 0 | 0 | 1 | 3.70 |
| | | | 50.77 | | | | | | | | | 50.41 |
| Компоненты программы | | | Фактор | | | | | | | | | |
| | Уровень катания | | | 1.60 | 5.50 | 5.50 | 5.75 | 5.25 | 5.50 | 5.50 | 5.50 | 5.50 |
| | Переходы | | | 1.60 | 5.25 | 5.25 | 5.50 | 5.00 | 5.25 | 5.25 | 5.00 | 5.20 |
| | Представление | | | 1.60 | 5.50 | 5.25 | 5.75 | 5.25 | 5.50 | 5.25 | 5.25 | 5.35 |
| | Композиция | | | 1.60 | 5.25 | 5.50 | 5.75 | 5.25 | 5.25 | 5.50 | 5.25 | 5.35 |
| | Интерпретация музыки | | | 1.60 | 5.25 | 5.25 | 6.00 | 5.50 | 5.50 | 5.25 | 5.50 | 5.40 |
| | Сумма за компоненты программы (умноженная) | | | | | | | | | | | 42.88 |

| | |
|-----------------|-------------|
| Снижения | 0.00 |
|-----------------|-------------|

< Недокрученный прыжок ! Неясное ребро на толчке F/Lz x Надбавка за прыжки во второй половине программы (10%)

5 этап Кубка России - Ростелеком - КМС, Девушки

| Место | Имя участника | Город | Старт. номер | Общая сумма за вид | Сумма за элементы | Сумма за компоненты (умноженная) | Общая сумма снижений |
|-------|---|-------|--------------|--------------------|-------------------|----------------------------------|----------------------|
| 14 | Юлия ЛЕБЕДЕВА Москва, СШОР "Москвич" | МОС | 17 | 92.41 | 43.73 | 49.68 | 1.00 |

| # | Исполненные элементы | Info | Базовая стоимость | GOE | J1 | J2 | J3 | J4 | J5 | J6 | J7 | Оценка бригады |
|-----------------------------|---|------|-------------------|---------|------|------|------|------|------|------|------|----------------|
| 1 | 3Lze+3T<< | e | 5.50 | -2.10 | -3 | -3 | -3 | -3 | -3 | -3 | -3 | 3.40 |
| 2 | 3Lo | | 5.10 | 0.56 | -1 | 1 | 1 | 0 | 1 | 1 | 1 | 5.66 |
| 3 | 2A | | 3.30 | 0.40 | 1 | 1 | 0 | 0 | 1 | 1 | 1 | 3.70 |
| 4 | FSSp3 | | 2.60 | 0.10 | 0 | 1 | 0 | 0 | 1 | 0 | 0 | 2.70 |
| 5 | StSq3 | | 3.30 | 0.30 | 1 | 1 | 0 | 0 | 1 | 0 | 1 | 3.60 |
| 6 | 3S | | 4.84 | x 0.70 | 1 | 2 | 1 | 0 | 1 | 1 | 1 | 5.54 |
| 7 | 3F+SEQ+1Lo*+2S* | * | 4.66 | x -0.84 | -1 | -1 | -1 | -2 | -1 | -1 | -2 | 3.82 |
| 8 | 3F | | 5.83 | x -1.82 | -3 | -2 | -3 | -2 | -3 | -2 | -3 | 4.01 |
| 9 | 3Lz | ! | 6.60 | x -2.10 | -3 | -3 | -3 | -3 | -3 | -3 | -3 | 4.50 |
| 10 | CCoSp4 | | 3.50 | 0.50 | 1 | 1 | 1 | 1 | 1 | 2 | 1 | 4.00 |
| 11 | LSp3 | | 2.40 | 0.40 | 0 | 1 | 1 | 1 | 0 | 1 | 1 | 2.80 |
| | | | 47.63 | | | | | | | | | 43.73 |
| Компоненты программы | | | Фактор | | | | | | | | | |
| | Уровень катания | | | 1.60 | 6.25 | 6.50 | 6.50 | 6.00 | 6.50 | 6.50 | 6.00 | 6.35 |
| | Переходы | | | 1.60 | 6.00 | 6.25 | 6.25 | 5.75 | 6.25 | 6.25 | 5.75 | 6.10 |
| | Представление | | | 1.60 | 6.25 | 6.50 | 5.75 | 5.75 | 6.50 | 6.25 | 5.25 | 6.10 |
| | Композиция | | | 1.60 | 6.25 | 6.75 | 6.25 | 6.00 | 6.75 | 6.50 | 5.50 | 6.35 |
| | Интерпретация музыки | | | 1.60 | 6.00 | 6.50 | 6.00 | 6.00 | 6.50 | 6.25 | 5.75 | 6.15 |
| | Сумма за компоненты программы (умноженная) | | | | | | | | | | | 49.68 |

| | | |
|-----------------|----------------|--------------|
| Снижения | Падения: -1.00 | -1.00 |
|-----------------|----------------|--------------|

* Недопустимый элемент << Пониженный прыжок e Явно неправильное ребро на толчке F/Lz ! Неясное ребро на толчке F/Lz x Надбавка за прыжки во второй половине программы (10%)

5 этап Кубка России - Ростелеком

КМС, ДЕВУШКИ Произвольная программа ДЕТАЛИЗАЦИЯ СУДЕЙСКИХ ОЦЕНОК

5 этап Кубка России - Ростелеком - КМС, Девушки

| Место | Имя участника | Город | Старт. номер | Общая сумма за вид | Сумма за элементы | Сумма за компоненты (умноженная) | Общая сумма снижений |
|-------|---|-------|--------------|--------------------|-------------------|----------------------------------|----------------------|
| 15 | Елизавета ОСОКИНА Казань, ДЮСШ "Ак Буре" | КЗН | 16 | 91.16 | 46.28 | 44.88 | 0.00 |

| # | Исполненные элементы | Info | Базовая стоимость | GOE | J1 | J2 | J3 | J4 | J5 | J6 | J7 | Оценка бригады |
|-----------------------------|---|------|-------------------|---------|------|------|------|------|------|------|------|----------------|
| 1 | 3S | | 4.40 | 0.00 | 0 | 1 | 0 | 0 | 0 | 0 | 0 | 4.40 |
| 2 | 3Lo | | 5.10 | 0.00 | 0 | 0 | 0 | 0 | 0 | 0 | 1 | 5.10 |
| 3 | 3S+2T+2Lo | | 7.50 | 0.00 | -1 | 0 | 0 | 0 | 0 | 0 | 0 | 7.50 |
| 4 | LSp3 | | 2.40 | 0.00 | 0 | 1 | 0 | 0 | 0 | 0 | 0 | 2.40 |
| 5 | StSq3 | | 3.30 | 0.10 | 1 | 0 | 0 | 1 | 0 | 0 | 0 | 3.40 |
| 6 | 3T | | 4.73 | x 0.00 | 0 | 0 | 0 | 0 | 0 | 0 | 0 | 4.73 |
| 7 | FCCoSp4 | | 3.50 | -0.06 | -1 | 0 | -1 | 0 | 0 | 0 | 1 | 3.44 |
| 8 | 3T+REP | | 3.31 | x -1.54 | -3 | -1 | -2 | -2 | -3 | -2 | -2 | 1.77 |
| 9 | CCoSp4 | | 3.50 | 0.50 | 1 | 1 | 1 | 1 | 0 | 1 | 1 | 4.00 |
| 10 | 2A | | 3.63 | x 0.00 | -1 | 0 | 0 | 0 | 0 | 0 | 0 | 3.63 |
| 11 | 2A+2Lo | | 5.61 | x 0.30 | 0 | 0 | 0 | 1 | 1 | 1 | 1 | 5.91 |
| | | | 46.98 | | | | | | | | | 46.28 |
| Компоненты программы | | | Фактор | | | | | | | | | |
| | Уровень катания | | | 1.60 | 5.50 | 6.00 | 5.75 | 5.50 | 5.50 | 5.75 | 5.25 | 5.60 |
| | Переходы | | | 1.60 | 5.25 | 5.50 | 5.50 | 5.75 | 5.25 | 5.50 | 5.25 | 5.40 |
| | Представление | | | 1.60 | 5.50 | 5.75 | 5.50 | 5.75 | 5.25 | 5.50 | 5.75 | 5.60 |
| | Композиция | | | 1.60 | 6.00 | 6.00 | 5.50 | 5.50 | 5.75 | 6.00 | 5.50 | 5.75 |
| | Интерпретация музыки | | | 1.60 | 6.00 | 6.25 | 5.75 | 5.50 | 5.50 | 5.75 | 5.50 | 5.70 |
| | Сумма за компоненты программы (умноженная) | | | | | | | | | | | 44.88 |

| | | | | | | | | | | | | |
|----------------------|--|--|----------|--|--|--|--|--|--|--|--|-------------|
| Снижения | | | | | | | | | | | | 0.00 |
| Нарушения в костюме: | | | (3 из 8) | | | | | | | | | |

REP Повторение прыжка не в каскаде x Надбавка за прыжки во второй половине программы (10%)

5 этап Кубка России - Ростелеком - КМС, Девушки

| Место | Имя участника | Город | Старт. номер | Общая сумма за вид | Сумма за элементы | Сумма за компоненты (умноженная) | Общая сумма снижений |
|-------|---|-------|--------------|--------------------|-------------------|----------------------------------|----------------------|
| 16 | Полина СТЕПАНОВА Воронежская область, ДЮСШ №24 | ВРЖ | 11 | 90.69 | 44.73 | 46.96 | 1.00 |

| # | Исполненные элементы | Info | Базовая стоимость | GOE | J1 | J2 | J3 | J4 | J5 | J6 | J7 | Оценка бригады |
|-----------------------------|---|------|-------------------|---------|------|------|------|------|------|------|------|----------------|
| 1 | 2A | | 3.30 | 0.30 | 0 | 0 | 0 | 1 | 1 | 1 | 1 | 3.60 |
| 2 | 3Lz<+1Lo+2S | < | 6.00 | -0.70 | -1 | -1 | -1 | -1 | -1 | -1 | -1 | 5.30 |
| 3 | 3F | | 5.30 | 0.00 | 0 | 0 | 1 | 0 | 0 | 0 | 0 | 5.30 |
| 4 | FSSp4 | | 3.00 | 0.30 | 0 | 0 | 0 | 1 | 1 | 1 | 1 | 3.30 |
| 5 | 3Lo+2T | | 6.40 | 0.00 | 0 | 0 | 0 | 0 | 0 | 0 | 0 | 6.40 |
| 6 | CCoSp4 | | 3.50 | 0.50 | 1 | 1 | 0 | 1 | 1 | 1 | 1 | 4.00 |
| 7 | StSq3 | | 3.30 | 0.40 | 1 | 1 | 1 | 1 | 0 | 0 | 1 | 3.70 |
| 8 | 3Lz<< | << | 2.31 | x -0.90 | -3 | -3 | -3 | -3 | -3 | -3 | -3 | 1.41 |
| 9 | 3Lo< | < | 3.96 | x -0.70 | -1 | -1 | -1 | -1 | -1 | -1 | -1 | 3.26 |
| 10 | 2A+2T | | 5.06 | x 0.20 | 0 | 0 | 0 | 1 | 1 | 0 | 1 | 5.26 |
| 11 | LSp4 | | 2.70 | 0.50 | 2 | 1 | 1 | 1 | 1 | 1 | 1 | 3.20 |
| | | | 44.83 | | | | | | | | | 44.73 |
| Компоненты программы | | | Фактор | | | | | | | | | |
| | Уровень катания | | | 1.60 | 6.00 | 6.00 | 6.25 | 5.50 | 6.00 | 6.00 | 6.00 | 6.00 |
| | Переходы | | | 1.60 | 5.75 | 5.75 | 5.75 | 5.25 | 6.00 | 6.00 | 5.50 | 5.75 |
| | Представление | | | 1.60 | 5.75 | 5.75 | 6.00 | 5.75 | 5.75 | 5.75 | 5.75 | 5.75 |
| | Композиция | | | 1.60 | 6.00 | 6.00 | 6.00 | 5.50 | 6.25 | 6.00 | 5.75 | 5.95 |
| | Интерпретация музыки | | | 1.60 | 6.00 | 5.75 | 5.75 | 5.75 | 6.25 | 6.00 | 6.00 | 5.90 |
| | Сумма за компоненты программы (умноженная) | | | | | | | | | | | 46.96 |

| | | | | | | | | | | | | |
|-----------------|----------|-------|--|--|--|--|--|--|--|--|--|--------------|
| Снижения | Падения: | -1.00 | | | | | | | | | | -1.00 |
|-----------------|----------|-------|--|--|--|--|--|--|--|--|--|--------------|

< Недокрученный прыжок << Пониженный прыжок x Надбавка за прыжки во второй половине программы (10%)

5 этап Кубка России - Ростелеком

КМС, ДЕВУШКИ Произвольная программа ДЕТАЛИЗАЦИЯ СУДЕЙСКИХ ОЦЕНОК

5 этап Кубка России - Ростелеком - КМС, Девушки

| Место | Имя участника | Город | Старт. номер | Общая сумма за вид | Сумма за элементы | Сумма за компоненты (умноженная) | Общая сумма снижений |
|-------|---|-------|--------------|--------------------|-------------------|----------------------------------|----------------------|
| 17 | Дарья БАТЯЕВА Свердловская обл., ДЮСШ №8 "Локомотив"/ФФК Республика Саха | СВО | 6 | 90.68 | 48.04 | 44.64 | 2.00 |

| # | Исполненные элементы | Info | Базовая стоимость | GOE | J1 | J2 | J3 | J4 | J5 | J6 | J7 | Оценка бригады |
|----|---|------|-------------------|---------------|------|------|------|------|------|------|------|----------------|
| 1 | 3Lz | | 6.00 | -2.10 | -3 | -3 | -3 | -3 | -3 | -3 | -3 | 3.90 |
| 2 | 3Lo+2T | | 6.40 | 0.14 | 0 | 1 | 1 | 0 | 0 | 0 | 0 | 6.54 |
| 3 | 3T | | 4.30 | 0.42 | 0 | 1 | 1 | 0 | 0 | 1 | 1 | 4.72 |
| 4 | LSp4 | | 2.70 | 0.70 | 2 | 1 | 1 | 0 | 1 | 2 | 2 | 3.40 |
| 5 | StSq2 | | 2.60 | 0.50 | 1 | 1 | 0 | 1 | 1 | 1 | 1 | 3.10 |
| 6 | 2A+1Lo+2S | | 5.61 | x 0.40 | 1 | 1 | 1 | 1 | 0 | 1 | 0 | 6.01 |
| 7 | 3Lo< | < | 3.96 | x -2.10 | -3 | -3 | -3 | -3 | -3 | -3 | -3 | 1.86 |
| 8 | FCSp3 | | 2.80 | 0.30 | 1 | 1 | 0 | 0 | 0 | 1 | 1 | 3.10 |
| 9 | 3S+2T | | 6.27 | x 0.42 | 0 | 1 | 1 | 0 | 0 | 1 | 1 | 6.69 |
| 10 | 3S | | 4.84 | x 0.28 | 0 | 1 | 1 | 0 | 0 | 1 | 0 | 5.12 |
| 11 | CCoSp4 | | 3.50 | 0.10 | 0 | 1 | 0 | 0 | 0 | 0 | 1 | 3.60 |
| | | | 48.98 | | | | | | | | | 48.04 |
| | Компоненты программы | | | Фактор | | | | | | | | |
| | Уровень катания | | | 1.60 | 5.50 | 5.50 | 6.00 | 5.25 | 5.75 | 6.00 | 5.50 | 5.65 |
| | Переходы | | | 1.60 | 5.25 | 5.25 | 5.50 | 5.25 | 5.25 | 5.50 | 5.25 | 5.30 |
| | Представление | | | 1.60 | 5.50 | 5.75 | 5.50 | 5.25 | 5.50 | 5.50 | 5.75 | 5.55 |
| | Композиция | | | 1.60 | 5.25 | 5.75 | 5.75 | 5.25 | 6.00 | 6.00 | 5.50 | 5.65 |
| | Интерпретация музыки | | | 1.60 | 5.50 | 6.00 | 5.75 | 5.50 | 5.75 | 6.25 | 5.75 | 5.75 |
| | Сумма за компоненты программы (умноженная) | | | | | | | | | | | 44.64 |

| | | |
|-----------------|----------------|--------------|
| Снижения | Падения: -2.00 | -2.00 |
|-----------------|----------------|--------------|

< Недокрученный прыжок x Надбавка за прыжки во второй половине программы (10%)

5 этап Кубка России - Ростелеком - КМС, Девушки

| Место | Имя участника | Город | Старт. номер | Общая сумма за вид | Сумма за элементы | Сумма за компоненты (умноженная) | Общая сумма снижений |
|-------|--------------------------------------|-------|--------------|--------------------|-------------------|----------------------------------|----------------------|
| 18 | Яна ГУЩИНА Москва, СШОР "Москвич" | МОС | 10 | 89.78 | 47.42 | 45.36 | 3.00 |

| # | Исполненные элементы | Info | Базовая стоимость | GOE | J1 | J2 | J3 | J4 | J5 | J6 | J7 | Оценка бригады |
|----|---|------|-------------------|---------------|------|------|------|------|------|------|------|----------------|
| 1 | 3F+1Lo+3S | | 10.20 | 0.70 | 1 | 1 | 1 | 1 | 1 | 1 | 1 | 10.90 |
| 2 | 3Lze | e | 4.20 | -1.26 | -1 | -2 | -2 | -2 | -2 | -1 | -2 | 2.94 |
| 3 | FCCoSp4 | | 3.50 | 0.50 | 1 | 1 | 0 | 1 | 1 | 1 | 1 | 4.00 |
| 4 | StSq2 | | 2.60 | 0.40 | 1 | 1 | 0 | 0 | 1 | 1 | 1 | 3.00 |
| 5 | 3Lo | | 5.61 | x -0.70 | -1 | 0 | -1 | -1 | -1 | -1 | -1 | 4.91 |
| 6 | 2A | | 3.63 | x -1.50 | -3 | -3 | -3 | -3 | -3 | -3 | -3 | 2.13 |
| 7 | 3F< | < | 4.07 | x -2.10 | -3 | -3 | -3 | -3 | -3 | -3 | -3 | 1.97 |
| 8 | 3S+2T | | 6.27 | x 0.14 | 0 | 1 | 0 | 0 | 0 | 1 | 0 | 6.41 |
| 9 | 2A+2T | | 5.06 | x 0.00 | 0 | 1 | 0 | 0 | 0 | 0 | 0 | 5.06 |
| 10 | CCoSp3 | | 3.00 | 0.20 | 0 | 0 | 1 | 0 | 1 | 1 | 0 | 3.20 |
| 11 | LSp3 | | 2.40 | 0.50 | 0 | 1 | 1 | 1 | 1 | 1 | 1 | 2.90 |
| | | | 50.54 | | | | | | | | | 47.42 |
| | Компоненты программы | | | Фактор | | | | | | | | |
| | Уровень катания | | | 1.60 | 5.50 | 5.75 | 6.00 | 6.00 | 1.00 | 6.50 | 5.50 | 5.75 |
| | Переходы | | | 1.60 | 5.25 | 5.50 | 5.75 | 5.75 | 6.25 | 6.00 | 5.00 | 5.65 |
| | Представление | | | 1.60 | 5.50 | 5.25 | 5.50 | 5.50 | 6.25 | 6.00 | 5.00 | 5.55 |
| | Композиция | | | 1.60 | 5.50 | 5.50 | 5.75 | 6.00 | 6.75 | 6.25 | 5.25 | 5.80 |
| | Интерпретация музыки | | | 1.60 | 5.50 | 5.25 | 5.50 | 5.75 | 6.00 | 6.25 | 5.25 | 5.60 |
| | Сумма за компоненты программы (умноженная) | | | | | | | | | | | 45.36 |

| | | | |
|-----------------|--------------------------|----------------|--------------|
| Снижения | Нарушение времени: -1.00 | Падения: -2.00 | -3.00 |
|-----------------|--------------------------|----------------|--------------|

< Недокрученный прыжок e Явно неправильное ребро на толчке F/Lz x Надбавка за прыжки во второй половине программы (10%)

5 этап Кубка России - Ростелеком

КМС, ДЕВУШКИ Произвольная программа ДЕТАЛИЗАЦИЯ СУДЕЙСКИХ ОЦЕНОК

5 этап Кубка России - Ростелеком - КМС, Девушки

| Место | Имя участника | Город | Старт. номер | Общая сумма за вид | Сумма за элементы | Сумма за компоненты (умноженная) | Общая сумма снижений |
|-------|--|-------|--------------|--------------------|-------------------|----------------------------------|----------------------|
| 19 | Анастасия КАРПОВА Ростовская область, СШОР №6 | РОБ | 13 | 89.16 | 47.96 | 43.20 | 2.00 |

| # | Исполненные элементы | Info | Базовая стоимость | GOE | J1 | J2 | J3 | J4 | J5 | J6 | J7 | Оценка бригады |
|-----------------------------|---|------|-------------------|---------|------|------|------|------|------|------|------|----------------|
| 1 | 3Lz | | 6.00 | -2.10 | -3 | -3 | -3 | -3 | -3 | -3 | -3 | 3.90 |
| 2 | 2A+3T | | 7.60 | -1.40 | -2 | -2 | -2 | -2 | -2 | -2 | -1 | 6.20 |
| 3 | 3Lo | | 5.10 | -2.10 | -3 | -3 | -3 | -3 | -3 | -3 | -3 | 3.00 |
| 4 | LSp4 | | 2.70 | 0.10 | 0 | 1 | 0 | 0 | 0 | 0 | 1 | 2.80 |
| 5 | StSq2 | | 2.60 | 0.00 | 0 | 0 | 0 | 0 | 0 | 0 | 0 | 2.60 |
| 6 | 3F | | 5.83 | x 0.00 | 0 | 0 | 0 | 0 | 0 | 0 | 0 | 5.83 |
| 7 | 3S | | 4.84 | x 0.00 | 0 | 0 | 0 | 0 | 0 | 0 | 0 | 4.84 |
| 8 | 2A+3T<+2T | < | 8.36 | x -0.50 | -1 | -1 | -1 | -1 | -1 | -1 | -1 | 7.86 |
| 9 | FCSp3 | | 2.80 | 0.40 | 1 | 1 | 1 | 0 | 1 | 1 | 0 | 3.20 |
| 10 | 3Lo+REP | | 3.93 | x 0.00 | 0 | 0 | 0 | 0 | 0 | 0 | 0 | 3.93 |
| 11 | CCoSp4 | | 3.50 | 0.30 | 0 | 1 | 0 | 1 | 1 | 0 | 1 | 3.80 |
| | | | 53.26 | | | | | | | | | 47.96 |
| Компоненты программы | | | Фактор | | | | | | | | | |
| | Уровень катания | | | 1.60 | 5.75 | 5.75 | 5.75 | 5.25 | 5.50 | 5.75 | 5.25 | 5.60 |
| | Переходы | | | 1.60 | 5.00 | 5.50 | 5.50 | 5.00 | 5.25 | 5.25 | 5.00 | 5.20 |
| | Представление | | | 1.60 | 5.50 | 5.50 | 5.50 | 5.00 | 5.25 | 5.50 | 5.25 | 5.40 |
| | Композиция | | | 1.60 | 5.25 | 5.25 | 5.75 | 5.25 | 5.50 | 5.50 | 5.00 | 5.35 |
| | Интерпретация музыки | | | 1.60 | 5.00 | 5.75 | 5.50 | 5.50 | 5.50 | 5.50 | 5.25 | 5.45 |
| | Сумма за компоненты программы (умноженная) | | | | | | | | | | | 43.20 |

| | | | | | | | | | | | | |
|-----------------|----------|-------|--|--|--|--|--|--|--|--|--|--------------|
| Снижения | Падения: | -2.00 | | | | | | | | | | -2.00 |
|-----------------|----------|-------|--|--|--|--|--|--|--|--|--|--------------|

< Недокрученный прыжок REP Повторение прыжка не в каскаде x Надбавка за прыжки во второй половине программы (10%)

5 этап Кубка России - Ростелеком - КМС, Девушки

| Место | Имя участника | Город | Старт. номер | Общая сумма за вид | Сумма за элементы | Сумма за компоненты (умноженная) | Общая сумма снижений |
|-------|--|-------|--------------|--------------------|-------------------|----------------------------------|----------------------|
| 20 | Мария ТРИФОНОВА Свердловская область, ДЮСШ №8 "Локомотив" | СВО | 3 | 88.24 | 46.64 | 41.60 | 0.00 |

| # | Исполненные элементы | Info | Базовая стоимость | GOE | J1 | J2 | J3 | J4 | J5 | J6 | J7 | Оценка бригады |
|-----------------------------|---|------|-------------------|---------|------|------|------|------|------|------|------|----------------|
| 1 | LSp4 | | 2.70 | 0.30 | 0 | 1 | 0 | 1 | 1 | 0 | 1 | 3.00 |
| 2 | 2A | | 3.30 | 0.00 | 0 | 0 | 0 | 0 | 0 | 0 | 0 | 3.30 |
| 3 | StSq1 | | 1.80 | 0.20 | 1 | 1 | 0 | 0 | 0 | 0 | 1 | 2.00 |
| 4 | FCSp4 | | 3.20 | 0.10 | 0 | 1 | 0 | 0 | 0 | 0 | 1 | 3.30 |
| 5 | 3T+2T | | 6.16 | x 0.00 | 0 | 0 | 0 | 0 | 0 | 0 | 0 | 6.16 |
| 6 | 3S+2T | | 6.27 | x -0.28 | -1 | 0 | 0 | -1 | 0 | 0 | -1 | 5.99 |
| 7 | 3T | | 4.73 | x 0.00 | 0 | 0 | 0 | 0 | 0 | 0 | 0 | 4.73 |
| 8 | CCoSp4 | | 3.50 | 0.00 | 0 | 0 | 0 | 0 | 0 | 0 | 1 | 3.50 |
| 9 | 3S | | 4.84 | x 0.14 | 0 | 1 | 1 | 0 | 0 | 0 | 0 | 4.98 |
| 10 | 2A+2Lo+2Lo | | 7.59 | x 0.00 | 0 | 0 | 1 | 0 | 0 | 0 | 0 | 7.59 |
| 11 | 2F | | 2.09 | x 0.00 | 0 | 1 | 0 | 0 | 0 | 0 | 0 | 2.09 |
| | | | 46.18 | | | | | | | | | 46.64 |
| Компоненты программы | | | Фактор | | | | | | | | | |
| | Уровень катания | | | 1.60 | 5.25 | 5.25 | 5.50 | 5.00 | 5.50 | 5.25 | 5.25 | 5.30 |
| | Переходы | | | 1.60 | 5.00 | 5.00 | 5.25 | 4.75 | 5.25 | 4.75 | 4.75 | 4.95 |
| | Представление | | | 1.60 | 5.25 | 5.00 | 5.50 | 5.00 | 5.50 | 5.25 | 5.25 | 5.25 |
| | Композиция | | | 1.60 | 5.25 | 5.00 | 5.50 | 5.00 | 5.25 | 5.50 | 5.00 | 5.20 |
| | Интерпретация музыки | | | 1.60 | 5.50 | 5.25 | 5.25 | 5.00 | 5.75 | 5.25 | 5.25 | 5.30 |
| | Сумма за компоненты программы (умноженная) | | | | | | | | | | | 41.60 |

| | | | | | | | | | | | | |
|-----------------|--|--|--|--|--|--|--|--|--|--|--|-------------|
| Снижения | | | | | | | | | | | | 0.00 |
|-----------------|--|--|--|--|--|--|--|--|--|--|--|-------------|

x Надбавка за прыжки во второй половине программы (10%)

5 этап Кубка России - Ростелеком

КМС, ДЕВУШКИ Произвольная программа ДЕТАЛИЗАЦИЯ СУДЕЙСКИХ ОЦЕНОК

| Место | Имя участника | Город | Старт. номер | Общая сумма за вид | Сумма за элементы | Сумма за компоненты (умноженная) | Общая сумма снижений |
|-------|---|-------|--------------|--------------------|-------------------|----------------------------------|----------------------|
| 21 | Надежда БЛАГОВЕЩЕНСКАЯ Владимирская область, ДЮСШ №8 | ВЛА | 12 | 78.22 | 34.54 | 43.68 | 0.00 |

| # | Исполненные элементы | Info | Базовая стоимость | GOE | J1 | J2 | J3 | J4 | J5 | J6 | J7 | Оценка бригады |
|---|----------------------|------|-------------------|---------|------|------|------|------|------|------|------|----------------|
| 1 | 2A+3T<< | << | 4.60 | -1.00 | -2 | -2 | -2 | -2 | -2 | -2 | -2 | 3.60 |
| 2 | 3F<<+2T | << | 3.20 | -0.60 | -2 | -2 | -2 | -2 | -2 | -2 | -2 | 2.60 |
| 3 | 3Lo<<< | << | 1.80 | -0.72 | -2 | -2 | -3 | -2 | -3 | -2 | -3 | 1.08 |
| 4 | 3Lz<< | ! | 2.10 | -0.84 | -2 | -2 | -3 | -3 | -3 | -3 | -3 | 1.26 |
| 5 | FSSp4 | | 3.00 | 0.00 | 0 | 0 | 0 | 1 | 0 | 0 | 0 | 3.00 |
| 6 | StSq2 | | 2.60 | 0.10 | 0 | 1 | 0 | 0 | 0 | 0 | 1 | 2.70 |
| 7 | 3F<< | << | 2.09 | x -0.72 | -2 | -2 | -3 | -2 | -3 | -2 | -3 | 1.37 |
| 8 | 3S | | 4.84 | x 0.00 | 0 | 0 | -1 | 0 | 0 | 0 | 0 | 4.84 |
| 9 | 2A+1Lo+3S< | < | 7.59 | x -0.50 | -1 | -1 | -1 | -1 | -1 | -1 | -1 | 7.09 |
| 10 | CCoSp4 | | 3.50 | 0.20 | 0 | 1 | 1 | 1 | 0 | 0 | 0 | 3.70 |
| 11 | LSp4 | | 2.70 | 0.60 | 2 | 1 | 1 | 1 | 1 | 1 | 2 | 3.30 |
| | | | 38.02 | | | | | | | | | 34.54 |
| Компоненты программы | | | Фактор | | | | | | | | | |
| Уровень катания | | | 1.60 | | 5.75 | 5.75 | 5.75 | 5.50 | 4.75 | 5.75 | 5.00 | 5.55 |
| Переходы | | | 1.60 | | 5.50 | 5.75 | 5.50 | 5.25 | 4.50 | 5.50 | 4.75 | 5.30 |
| Представление | | | 1.60 | | 5.50 | 6.00 | 5.50 | 5.25 | 4.75 | 5.50 | 4.75 | 5.30 |
| Композиция | | | 1.60 | | 5.75 | 5.50 | 5.75 | 5.50 | 5.50 | 5.50 | 4.75 | 5.55 |
| Интерпретация музыки | | | 1.60 | | 5.75 | 5.75 | 5.75 | 5.50 | 5.50 | 5.50 | 5.00 | 5.60 |
| Сумма за компоненты программы (умноженная) | | | | | | | | | | | | 43.68 |

| | |
|-----------------|-------------|
| Снижения | 0.00 |
|-----------------|-------------|

< Недокрученный прыжок << Пониженный прыжок ! Неясное ребро на толчке F/Lz x Надбавка за прыжки во второй половине программы (10%)

| Место | Имя участника | Город | Старт. номер | Общая сумма за вид | Сумма за элементы | Сумма за компоненты (умноженная) | Общая сумма снижений |
|-------|---|-------|--------------|--------------------|-------------------|----------------------------------|----------------------|
| 22 | Дарья ПИНАЕВА Московская область, МАУ ДС "Лобня" | МОБ | 4 | 77.13 | 37.49 | 40.64 | 1.00 |

| # | Исполненные элементы | Info | Базовая стоимость | GOE | J1 | J2 | J3 | J4 | J5 | J6 | J7 | Оценка бригады |
|---|----------------------|------|-------------------|-------|------|------|------|------|------|------|------|----------------|
| 1 | LSp4 | | 2.70 | -0.18 | -1 | 0 | -1 | 0 | -1 | -1 | 0 | 2.52 |
| 2 | 3Lz< | < | 4.20 | -2.10 | -3 | -3 | -3 | -3 | -3 | -3 | -3 | 2.10 |
| 3 | 3T<+2T | < | 4.30 | -0.70 | -1 | -1 | -1 | -1 | -1 | -1 | -1 | 3.60 |
| 4 | 3T< | < | 3.00 | -0.70 | -1 | -1 | -1 | -1 | -1 | -1 | -1 | 2.30 |
| 5 | FCCoSp4 | | 3.50 | 0.00 | 0 | 0 | 0 | 0 | 0 | -1 | 1 | 3.50 |
| 6 | StSq1 | | 1.80 | 0.20 | 1 | 1 | 0 | 0 | 0 | 0 | 1 | 2.00 |
| 7 | 2Lz | x | 2.31 | 0.00 | 0 | 0 | 0 | 0 | 0 | 0 | 1 | 2.31 |
| 8 | 2A+2T | x | 5.06 | 0.40 | 0 | 1 | 1 | 0 | 1 | 1 | 1 | 5.46 |
| 9 | 2A | x | 3.63 | 0.10 | 0 | 1 | 0 | 0 | 0 | 0 | 1 | 3.73 |
| 10 | 2Lz+2Lo+2Lo | x | 6.27 | 0.00 | -1 | 0 | 0 | 0 | 0 | 0 | 0 | 6.27 |
| 11 | CCoSp4 | | 3.50 | 0.20 | 0 | 1 | 1 | 0 | 0 | 0 | 1 | 3.70 |
| | | | 40.27 | | | | | | | | | 37.49 |
| Компоненты программы | | | Фактор | | | | | | | | | |
| Уровень катания | | | 1.60 | | 4.75 | 5.25 | 5.00 | 5.00 | 5.25 | 5.25 | 5.25 | 5.15 |
| Переходы | | | 1.60 | | 4.50 | 4.75 | 4.75 | 4.75 | 5.00 | 5.00 | 4.75 | 4.80 |
| Представление | | | 1.60 | | 4.75 | 5.00 | 5.00 | 5.25 | 5.25 | 5.00 | 5.25 | 5.10 |
| Композиция | | | 1.60 | | 5.00 | 5.25 | 5.25 | 5.25 | 5.50 | 5.25 | 4.75 | 5.20 |
| Интерпретация музыки | | | 1.60 | | 5.00 | 5.00 | 5.25 | 5.25 | 5.25 | 5.00 | 5.25 | 5.15 |
| Сумма за компоненты программы (умноженная) | | | | | | | | | | | | 40.64 |

| | | |
|-----------------|----------------|--------------|
| Снижения | Падения: -1.00 | -1.00 |
|-----------------|----------------|--------------|

< Недокрученный прыжок x Надбавка за прыжки во второй половине программы (10%)

5 этап Кубка России - Ростелеком

КМС, ДЕВУШКИ Произвольная программа ДЕТАЛИЗАЦИЯ СУДЕЙСКИХ ОЦЕНОК

5 этап Кубка России - Ростелеком - КМС, Девушки

| Место | Имя участника | Город | Старт. номер | Общая сумма за вид | Сумма за элементы | Сумма за компоненты (умноженная) | Общая сумма снижений |
|-------|--|-------|--------------|--------------------|-------------------|----------------------------------|----------------------|
| 23 | Софья МАХОРТОВА Краснодарский край, ЦОП по ФК | КРК | 8 | 75.38 | 37.14 | 40.24 | 2.00 |

| # | Исполненные элементы | Info | Базовая стоимость | GOE | J1 | J2 | J3 | J4 | J5 | J6 | J7 | Оценка бригады |
|-----------------------------|---|------|-------------------|---------|------|------|------|------|------|------|------|----------------|
| 1 | 3Lz<+2T | < | 5.50 | -0.70 | -1 | -1 | -1 | -1 | -1 | -1 | -1 | 4.80 |
| 2 | CCoSp4 | | 3.50 | 0.10 | 0 | 1 | 0 | 0 | 0 | 0 | 1 | 3.60 |
| 3 | 2A+3T< | < | 6.30 | -0.50 | -1 | -1 | -2 | -1 | -1 | -1 | -1 | 5.80 |
| 4 | FCCoSp4 | | 3.50 | 0.00 | -1 | 0 | 0 | 0 | 0 | 0 | 0 | 3.50 |
| 5 | 3Lz<< | << | 2.10 | -0.60 | -2 | -2 | -2 | -2 | -2 | -2 | -2 | 1.50 |
| 6 | StSq2 | | 2.60 | 0.00 | -1 | 0 | 0 | 0 | 0 | 0 | 0 | 2.60 |
| 7 | 3F<< | << | 2.09 | x -0.90 | -3 | -3 | -3 | -3 | -3 | -1 | -3 | 1.19 |
| 8 | 3Lo< | < | 3.96 | x -0.70 | -1 | -1 | -1 | -1 | -1 | -1 | -1 | 3.26 |
| 9 | 3F<<+2T+2Lo< | ! | 4.95 | x -0.66 | -2 | -2 | -2 | -3 | -1 | -2 | -3 | 4.29 |
| 10 | 3S | | 4.84 | x -0.14 | -1 | 0 | 0 | 0 | 0 | -1 | 0 | 4.70 |
| 11 | LSp2 | | 1.90 | 0.00 | -1 | 1 | 0 | 0 | 0 | 0 | 0 | 1.90 |
| | | | 41.24 | | | | | | | | | 37.14 |
| Компоненты программы | | | Фактор | | | | | | | | | |
| | Уровень катания | | | 1.60 | 4.75 | 5.00 | 5.50 | 5.25 | 5.25 | 5.50 | 5.25 | 5.25 |
| | Переходы | | | 1.60 | 4.25 | 4.75 | 5.25 | 4.75 | 4.75 | 5.00 | 4.75 | 4.80 |
| | Представление | | | 1.60 | 4.50 | 5.00 | 5.25 | 5.00 | 5.00 | 5.25 | 5.00 | 5.05 |
| | Композиция | | | 1.60 | 4.75 | 4.75 | 5.50 | 5.00 | 5.25 | 5.50 | 5.00 | 5.10 |
| | Интерпретация музыки | | | 1.60 | 4.50 | 4.75 | 5.25 | 5.00 | 4.75 | 5.50 | 5.00 | 4.95 |
| | Сумма за компоненты программы (умноженная) | | | | | | | | | | | 40.24 |

| | | | |
|-----------------|--------------------------|----------------|--------------|
| Снижения | Нарушение времени: -1.00 | Падения: -1.00 | -2.00 |
|-----------------|--------------------------|----------------|--------------|

< Недокрученный прыжок << Пониженный прыжок ! Неясное ребро на толчке F/Lz x Надбавка за прыжки во второй половине программы (10%)

5 этап Кубка России - Ростелеком - КМС, Девушки

| Место | Имя участника | Город | Старт. номер | Общая сумма за вид | Сумма за элементы | Сумма за компоненты (умноженная) | Общая сумма снижений |
|-------|---|-------|--------------|--------------------|-------------------|----------------------------------|----------------------|
| 24 | Виктория АБРАМОВА Московская область, МУ ЦХ и ФК | МОБ | 7 | 74.45 | 36.21 | 40.24 | 2.00 |

| # | Исполненные элементы | Info | Базовая стоимость | GOE | J1 | J2 | J3 | J4 | J5 | J6 | J7 | Оценка бригады |
|-----------------------------|---|------|-------------------|---------|------|------|------|------|------|------|------|----------------|
| 1 | 2A | | 3.30 | 0.00 | 0 | 0 | 0 | 0 | 0 | 0 | 1 | 3.30 |
| 2 | 3S< | < | 3.10 | -0.70 | -1 | -1 | -1 | -1 | -1 | -1 | -1 | 2.40 |
| 3 | 3Lz< | < | 4.20 | -2.10 | -3 | -3 | -3 | -3 | -3 | -3 | -3 | 2.10 |
| 4 | FCCoSp4 | | 3.50 | 0.00 | 0 | 0 | 0 | 0 | 0 | 0 | 0 | 3.50 |
| 5 | 3T+2T | | 5.60 | 0.00 | 0 | 0 | 0 | 0 | 0 | 0 | 1 | 5.60 |
| 6 | 2Lz+2T | x | 3.74 | 0.00 | 0 | 0 | 0 | 0 | 0 | 0 | 0 | 3.74 |
| 7 | 3T< | < | 3.30 | x -0.70 | -1 | -1 | -1 | -1 | -1 | -1 | -1 | 2.60 |
| 8 | 2F+1Lo+2S | x | 4.07 | 0.00 | 0 | 0 | 0 | 0 | 0 | 0 | 0 | 4.07 |
| 9 | StSq2 | | 2.60 | 0.10 | 0 | 1 | 0 | 0 | 0 | 0 | 1 | 2.70 |
| 10 | CCoSp4 | | 3.50 | 0.00 | 0 | 1 | 0 | 0 | 0 | 0 | 0 | 3.50 |
| 11 | LSp4 | | 2.70 | 0.00 | 0 | 0 | 0 | 0 | 0 | 0 | 1 | 2.70 |
| | | | 39.61 | | | | | | | | | 36.21 |
| Компоненты программы | | | Фактор | | | | | | | | | |
| | Уровень катания | | | 1.60 | 5.00 | 5.00 | 5.50 | 5.25 | 5.50 | 5.25 | 5.25 | 5.25 |
| | Переходы | | | 1.60 | 4.50 | 4.75 | 5.25 | 5.00 | 5.25 | 4.75 | 4.50 | 4.85 |
| | Представление | | | 1.60 | 5.00 | 4.75 | 5.25 | 5.00 | 5.50 | 4.50 | 5.25 | 5.05 |
| | Композиция | | | 1.60 | 4.50 | 5.00 | 5.25 | 5.25 | 5.75 | 4.50 | 5.25 | 5.05 |
| | Интерпретация музыки | | | 1.60 | 4.50 | 4.75 | 5.25 | 5.00 | 5.50 | 4.50 | 5.25 | 4.95 |
| | Сумма за компоненты программы (умноженная) | | | | | | | | | | | 40.24 |

| | | | |
|-----------------|--------------------------|----------------|--------------|
| Снижения | Нарушение времени: -1.00 | Падения: -1.00 | -2.00 |
|-----------------|--------------------------|----------------|--------------|

< Недокрученный прыжок x Надбавка за прыжки во второй половине программы (10%)

5 этап Кубка России - Ростелеком

КМС, ДЕВУШКИ Произвольная программа ДЕТАЛИЗАЦИЯ СУДЕЙСКИХ ОЦЕНОК

5 этап Кубка России - Ростелеком - КМС, Девушки

| Место | Имя участника | Город | Старт. номер | Общая сумма за вид | Сумма за элементы | Сумма за компоненты (умноженная) | Общая сумма снижений |
|-------|--|-------|--------------|--------------------|-------------------|----------------------------------|----------------------|
| 25 | Елизавета ДЕНИСОВА Архангельская область, ФОК "Звёздочка" | АРХ | 1 | 73.51 | 37.51 | 36.00 | 0.00 |

| # | Исполненные элементы | Info | Базовая стоимость | GOE | J1 | J2 | J3 | J4 | J5 | J6 | J7 | Оценка бригады |
|-----------------------------|---|------|-------------------|---------------|------|------|------|------|------|------|------|----------------|
| 1 | LSp3 | | 2.40 | 0.40 | 1 | 1 | 0 | 0 | 1 | 1 | 1 | 2.80 |
| 2 | 1F | | 0.50 | -0.20 | -2 | -1 | -1 | -2 | -3 | -3 | -2 | 0.30 |
| 3 | StSq1 | | 1.80 | 0.00 | -1 | 0 | 0 | 0 | 0 | 0 | 0 | 1.80 |
| 4 | 1F | | 0.50 | -0.02 | -1 | 0 | -1 | 0 | 0 | 0 | 0 | 0.48 |
| 5 | FCCoSp4V | nU | 3.00 | 0.00 | 0 | 0 | 0 | 0 | 0 | 0 | 1 | 3.00 |
| 6 | 2A | | 3.63 | x 0.00 | 0 | 0 | 0 | 0 | 0 | 1 | 0 | 3.63 |
| 7 | 3Lo+2T | | 7.04 | x 0.00 | -1 | 0 | 0 | 0 | 1 | 0 | 0 | 7.04 |
| 8 | 3Lo | | 5.61 | x 0.00 | 0 | 0 | 0 | 0 | 0 | 0 | 0 | 5.61 |
| 9 | 2A+1Lo+2S | | 5.61 | x 0.00 | 0 | 0 | 0 | 0 | 0 | 0 | 0 | 5.61 |
| 10 | 2Lz+2T | | 3.74 | x 0.00 | -1 | 0 | 0 | 0 | 0 | 0 | 0 | 3.74 |
| 11 | CCoSp4 | | 3.50 | 0.00 | 0 | 0 | 0 | 0 | 0 | 0 | 0 | 3.50 |
| | | | 37.33 | | | | | | | | | 37.51 |
| Компоненты программы | | | | Фактор | | | | | | | | |
| | Уровень катания | | | 1.60 | 4.75 | 4.75 | 4.75 | 4.50 | 5.75 | 5.00 | 4.75 | 4.80 |
| | Переходы | | | 1.60 | 4.25 | 4.50 | 4.25 | 4.00 | 5.25 | 4.25 | 4.25 | 4.30 |
| | Представление | | | 1.60 | 4.50 | 4.75 | 4.25 | 4.00 | 5.50 | 4.50 | 4.50 | 4.50 |
| | Композиция | | | 1.60 | 4.50 | 4.50 | 4.50 | 4.25 | 5.50 | 4.50 | 4.25 | 4.45 |
| | Интерпретация музыки | | | 1.60 | 4.25 | 4.75 | 4.25 | 4.25 | 5.75 | 4.50 | 4.50 | 4.45 |
| | Сумма за компоненты программы (умноженная) | | | | | | | | | | | 36.00 |

| | |
|-----------------|-------------|
| Снижения | 0.00 |
|-----------------|-------------|

x Надбавка за прыжки во второй половине программы (10%) nU Нет базовой позиции 'стоя'

5 этап Кубка России - Ростелеком - КМС, Девушки

| Место | Имя участника | Город | Старт. номер | Общая сумма за вид | Сумма за элементы | Сумма за компоненты (умноженная) | Общая сумма снижений |
|-------|--|-------|--------------|--------------------|-------------------|----------------------------------|----------------------|
| 26 | Виктория ЮЩЕНКОВА Ленинградская область, СШ "Юниор" | ЛОБ | 2 | 63.37 | 26.25 | 37.12 | 0.00 |

| # | Исполненные элементы | Info | Базовая стоимость | GOE | J1 | J2 | J3 | J4 | J5 | J6 | J7 | Оценка бригады |
|-----------------------------|---|------|-------------------|---------------|------|------|------|------|------|------|------|----------------|
| 1 | 3S<< | << | 1.30 | -0.52 | -2 | -2 | -3 | -2 | -3 | -3 | -3 | 0.78 |
| 2 | 2A<< | << | 1.10 | -0.44 | -2 | -2 | -2 | -2 | -3 | -3 | -2 | 0.66 |
| 3 | 2A<<+2T | << | 2.40 | -0.40 | -2 | -2 | -2 | -2 | -2 | -2 | -2 | 2.00 |
| 4 | FSSp3 | | 2.60 | 0.20 | 1 | 1 | 0 | 0 | 0 | 0 | 1 | 2.80 |
| 5 | StSq1 | | 1.80 | -0.18 | -1 | 0 | -1 | 0 | -1 | -1 | 0 | 1.62 |
| 6 | 2Lze+2T+2Lo | e | 5.06 | x -0.54 | -1 | -2 | -2 | -2 | -2 | -2 | -1 | 4.52 |
| 7 | 2F+2Lo | | 4.07 | x 0.00 | 0 | 0 | 0 | 0 | 0 | 0 | 1 | 4.07 |
| 8 | 2Lz | | 2.31 | x 0.00 | 0 | 0 | 0 | 0 | 0 | 0 | 0 | 2.31 |
| 9 | 2F | | 2.09 | x 0.00 | 0 | 0 | 0 | 0 | 0 | 1 | 0 | 2.09 |
| 10 | CCoSp4 | | 3.50 | 0.00 | 0 | 0 | 0 | 0 | 0 | 0 | 0 | 3.50 |
| 11 | LSp2 | | 1.90 | 0.00 | 0 | 1 | 0 | 0 | -1 | 0 | 0 | 1.90 |
| | | | 28.13 | | | | | | | | | 26.25 |
| Компоненты программы | | | | Фактор | | | | | | | | |
| | Уровень катания | | | 1.60 | 4.75 | 5.00 | 4.75 | 5.00 | 5.00 | 4.75 | 5.00 | 4.90 |
| | Переходы | | | 1.60 | 4.50 | 4.50 | 4.25 | 4.50 | 4.75 | 4.50 | 4.50 | 4.50 |
| | Представление | | | 1.60 | 4.50 | 4.75 | 4.50 | 4.50 | 5.00 | 4.50 | 4.75 | 4.60 |
| | Композиция | | | 1.60 | 4.50 | 4.50 | 4.50 | 4.75 | 5.25 | 4.50 | 4.50 | 4.55 |
| | Интерпретация музыки | | | 1.60 | 4.50 | 4.75 | 4.25 | 4.75 | 5.00 | 4.50 | 4.75 | 4.65 |
| | Сумма за компоненты программы (умноженная) | | | | | | | | | | | 37.12 |

| | |
|-----------------|-------------|
| Снижения | 0.00 |
|-----------------|-------------|

<< Пониженный прыжок e Явно неправильное ребро на толчке F/Lz x Надбавка за прыжки во второй половине программы (10%)

5 этап Кубка России - Ростелеком

КМС, ДЕВУШКИ Произвольная программа ДЕТАЛИЗАЦИЯ СУДЕЙСКИХ ОЦЕНОК

5 этап Кубка России - Ростелеком - КМС, Девушки

| Место | Имя участника | Город | Старт. номер | Общая сумма за вид | Сумма за элементы | Сумма за компоненты (умноженная) | Общая сумма снижений |
|-------|--|-------|--------------|--------------------|-------------------|----------------------------------|----------------------|
| 27 | Анастасия ФИЛАТОВА Волгоградская область, СШ по ЗВС | ВОЛ | 5 | 60.12 | 24.60 | 37.52 | 2.00 |

| # | Исполненные элементы | Info | Базовая стоимость | GOE | J1 | J2 | J3 | J4 | J5 | J6 | J7 | Оценка бригады |
|-----------------------------|---|------|-------------------|--------|------|------|------|------|------|------|------|----------------|
| 1 | 2A+2T+2Lo | | 6.40 | 0.00 | 0 | 0 | 0 | 0 | 0 | 0 | 1 | 6.40 |
| 2 | 3F< | ! | 3.70 | -2.10 | -3 | -3 | -3 | -3 | -3 | -3 | -3 | 1.60 |
| 3 | 3S< | < | 3.10 | -1.82 | -2 | -2 | -3 | -2 | -3 | -3 | -3 | 1.28 |
| 4 | FCCoSp4V | nU | 3.00 | -0.12 | -1 | 0 | 0 | 0 | -1 | -1 | 0 | 2.88 |
| 5 | 2Lz | | 2.10 | -0.12 | -1 | -1 | -1 | 0 | 0 | 0 | 0 | 1.98 |
| 6 | 1S | | 0.40 | -0.10 | -1 | -1 | -1 | -1 | -1 | -1 | 0 | 0.30 |
| 7 | 1A<< | << | 0.00 | x 0.00 | - | - | - | - | - | - | - | 0.00 |
| 8 | LSp3 | | 2.40 | -0.06 | -1 | 0 | 0 | 0 | 0 | -1 | 1 | 2.34 |
| 9 | 2F+2T | | 3.52 | x 0.00 | -1 | 0 | 0 | 0 | 0 | 0 | 0 | 3.52 |
| 10 | CCoSp3V | nS | 2.50 | 0.00 | -1 | 0 | 0 | 0 | 0 | 0 | 0 | 2.50 |
| 11 | StSq1 | | 1.80 | 0.00 | 0 | 0 | 0 | 0 | 0 | 0 | 0 | 1.80 |
| | | | 28.92 | | | | | | | | | 24.60 |
| Компоненты программы | | | Фактор | | | | | | | | | |
| | Уровень катания | | | 1.60 | 4.50 | 4.75 | 5.50 | 4.75 | 4.75 | 4.75 | 5.25 | 4.85 |
| | Переходы | | | 1.60 | 4.50 | 4.50 | 5.00 | 4.25 | 4.50 | 4.25 | 4.50 | 4.45 |
| | Представление | | | 1.60 | 4.50 | 4.75 | 5.00 | 4.50 | 4.75 | 4.25 | 4.25 | 4.55 |
| | Композиция | | | 1.60 | 4.50 | 5.00 | 5.50 | 4.50 | 5.00 | 4.50 | 4.75 | 4.75 |
| | Интерпретация музыки | | | 1.60 | 4.75 | 5.00 | 5.25 | 4.50 | 5.25 | 4.25 | 4.75 | 4.85 |
| | Сумма за компоненты программы (умноженная) | | | | | | | | | | | 37.52 |

| | | | | | | | | | | | | |
|-----------------|----------|-------|--|--|--|--|--|--|--|--|--|--------------|
| Снижения | Падения: | -2.00 | | | | | | | | | | -2.00 |
|-----------------|----------|-------|--|--|--|--|--|--|--|--|--|--------------|

< Недокрученный прыжок << Пониженный прыжок ! Неясное ребро на толчке F/Lz x Надбавка за прыжки во второй половине программы (10%) nS Нет базовой позиции 'волчок'
nU Нет базовой позиции 'стоя'

**5-й этап «Кубок России-Ростелеком»
Открытый чемпионат г. Москвы
по фигурному катанию на коньках**

г.Москва, л/д "Мечта"

21-25 ноября 2017 г.

**СПРАВКА
о составе и квалификации судейской коллегии
согласно приказу Минспорта России от 28 февраля 2017г. №134**

**Судейская бригада
Женщины МС**

| | | | |
|--------------------------------------|------------------|--------------|----|
| Технический контролер | Федорова Татьяна | Мос.область | ВК |
| Технический специалист | Писаренко Алина | С.-Петербург | ВК |
| Асс. Технического специалиста | Быстрова Юлия | Екатеренбург | ВК |
| Старший судья | Асеева Людмила | Лен.область | ВК |

Судьи:

| | | | |
|-----------|------------------|--------------|----|
| 1. | Волков Александр | Москва | ВК |
| 2. | Свирепа Людмила | Первоуральск | ВК |
| 3. | Меликова Елена | Мос.область | 1 |
| 4. | Леснова Олеся | Омск | ВК |
| 5. | Гозева Оксана | Москва | 1 |
| 6. | Ларичева Вера | С.Петербург | ВК |
| 7. | Сергеев Михаил | Владимир | 1 |

| | | | |
|------------------------------|----------------|--------|---|
| Оператор ввода данных | Поскачей Мария | Москва | 1 |
|------------------------------|----------------|--------|---|

Главный судья



Светлана Кандыба Москва

**председатель судейской коллегии, уполномоченный представитель ФФКМ
(Протокол СТК ФФКМ №021 от 20.03.2017)**

5 этап Кубка России - Ростелеком

Москва
ЛД Мечта

21.11.2017 - 25.11.2017

МС,ЖЕНЩИНЫ ОКОНЧАТЕЛЬНЫЕ РЕЗУЛЬТАТЫ

| Место | Имя | Год рождения | Город | Общая сумма | КП | ПП |
|--------|---|--------------|-------|-------------|----|----|
| 1 | Алёна КОСТОРНАЯ <i>Москва, ЦСО "Самбо-70", отделение "Хрустальный"</i> | 2003 | МОС | 215.02 | 1 | 1 |
| 2 | Анна ТАРУСИНА <i>Москва, СШОР ЦСКА им. С.А. Жука</i> | 2003 | МОС | 194.60 | 2 | 3 |
| 3 | Дарья ПАНЕНКОВА <i>Москва, ЦСО "Самбо-70", отделение "Хрустальный"</i> | 2002 | МОС | 193.43 | 5 | 2 |
| 4 | Екатерина МИТРОФАНОВА <i>Москва, СШОР "Москвич"</i> | 2002 | МОС | 183.84 | 3 | 4 |
| 5 | Лидия ЯКОВЛЕВА <i>Санкт-Петербург, СПб СДЮШОР</i> | 2002 | СПБ | 182.75 | 4 | 5 |
| 6 | Валерия МИХАЙЛОВА <i>Москва, СШОР ЦСКА им. С.А. Жука</i> | 2002 | МОС | 174.56 | 6 | 6 |
| 7 | Александра ШУБОЧКИНА <i>Москва, СШОР "Юность Москвы"</i> | 2002 | МОС | 166.91 | 7 | 7 |
| 8 | Анастасия КОЛОМИЕЦ <i>Санкт-Петербург, СПб СДЮШОР</i> | 2000 | СПБ | 164.77 | 10 | 8 |
| 9 | Александра ЕГОРОВА <i>Москва, Академия ФК "Ангелы Плющенко"</i> | 2002 | МОС | 160.41 | 8 | 9 |
| 10 | Юлия КОНОВАЛЬЦЕВА <i>Волгоградская область, СШ по ЗВС</i> | 2002 | ВОЛ | 156.65 | 9 | 10 |
| 11 | Дарина ГРОМОВА <i>Москва, УОР №4 им. А.Я. Гомельского</i> | 2002 | МОС | 138.29 | 11 | 12 |
| 12 | Дарья КУЛИКОВА <i>Ленинградская область, СШ "Юниор"</i> | 1999 | ЛОБ | 131.65 | 12 | 11 |
| 13 | Дина ХАПСАЕВА <i>Республика Северная Осетия-Алания, ДЮСШ по ЗВС</i> | 2002 | СОА | 117.82 | 14 | 13 |
| 14 | Вероника МОНАТ <i>Московская область, ДЮСШ</i> | 2002 | МОБ | 115.32 | 13 | 14 |
| 15 | Дали КАСЬЯНОВА <i>Краснодарский край, ЦОП по ФК</i> | 2002 | КРК | 109.50 | 15 | 15 |
| 16 | Елизавета БАГАУТДИНОВА <i>Оренбургская область, СШОР №1</i> | 2003 | ОРН | 92.03 | 16 | 16 |
| Сняты: | | | | | | |
| | Наталья ОГЕРЕЛЬЦЕВА <i>Санкт-Петербург, СДЮСШОР "Звёздный лёд"</i> | 2000 | СПБ | | | |

Людмила АСЕЕВА Ленинградская область

Старший судья



Татьяна ФЕДОРОВА МОБ

Технический Контролёр



МС,ЖЕНЩИНЫ

ДЕТАЛИЗАЦИЯ ПО ВИДУ: Короткая программа

| Место | Имя | Город | Общая | Сумма | Сумма | SS | TR | PE | CO | IN | Снижен. |
|-------|------------------------|-------|----------------------|---------------------|----------------------|------|------|------|------|------|---------|
| | | | сумма за вид = | за элементы + | за компон. * + | | | | | | - |
| 1 | Алёна КОСТОРНАЯ | МОС | 73.79 | 42.63 | 31.16 | 7.75 | 7.60 | 7.90 | 7.85 | 7.85 | 0.00 |
| 2 | Анна ТАРУСИНА | МОС | 64.80 | 36.16 | 28.64 | 7.10 | 6.95 | 7.25 | 7.25 | 7.25 | 0.00 |
| 3 | Екатерина МИТРОФАНОВА | МОС | 64.72 | 35.76 | 28.96 | 7.30 | 7.05 | 7.25 | 7.30 | 7.30 | 0.00 |
| 4 | Лидия ЯКОВЛЕВА | СПБ | 63.64 | 35.60 | 28.04 | 7.05 | 6.75 | 7.00 | 7.20 | 7.05 | 0.00 |
| 5 | Дарья ПАНЕНКОВА | МОС | 63.17 | 35.49 | 28.68 | 7.30 | 7.05 | 6.90 | 7.35 | 7.25 | 1.00 |
| 6 | Валерия МИХАЙЛОВА | МОС | 59.62 | 30.90 | 28.72 | 7.05 | 6.85 | 7.25 | 7.30 | 7.45 | 0.00 |
| 7 | Александра ШУБОЧКИНА | МОС | 54.48 | 29.12 | 25.36 | 6.40 | 6.15 | 6.35 | 6.40 | 6.40 | 0.00 |
| 8 | Александра ЕГОРОВА | МОС | 53.62 | 27.74 | 25.88 | 6.65 | 6.25 | 6.50 | 6.50 | 6.45 | 0.00 |
| 9 | Юлия КОНОВАЛЬЦЕВА | ВОЛ | 53.58 | 30.42 | 23.16 | 5.85 | 5.65 | 5.75 | 5.85 | 5.85 | 0.00 |
| 10 | Анастасия КОЛОМИЕЦ | СПБ | 52.71 | 25.27 | 27.44 | 6.90 | 6.65 | 6.90 | 6.90 | 6.95 | 0.00 |
| 11 | Дарина ГРОМОВА | МОС | 50.97 | 26.41 | 24.56 | 6.15 | 5.90 | 6.10 | 6.20 | 6.35 | 0.00 |
| 12 | Дарья КУЛИКОВА | ЛОБ | 44.24 | 22.20 | 22.04 | 5.85 | 5.40 | 5.35 | 5.50 | 5.45 | 0.00 |
| 13 | Вероника МОНАТ | МОБ | 43.87 | 22.47 | 23.40 | 5.90 | 5.75 | 5.65 | 6.00 | 5.95 | 2.00 |
| 14 | Дина ХАПСАЕВА | СОА | 41.02 | 19.42 | 21.60 | 5.55 | 5.25 | 5.25 | 5.45 | 5.50 | 0.00 |
| 15 | Дали КАСЬЯНОВА | КРК | 38.59 | 17.99 | 21.60 | 5.60 | 5.25 | 5.35 | 5.45 | 5.35 | 1.00 |
| 16 | Елизавета БАГАУТДИНОВА | ОРН | 31.71 | 12.51 | 20.20 | 5.25 | 4.85 | 4.90 | 5.15 | 5.10 | 1.00 |

SS = Уровень катания

TR = Переходы

PE = Представление

CO = Композиция

IN = Интерпретация музыки

* = умноженная сумма

5 этап Кубка России - Ростелеком

МС,ЖЕНЩИНЫ Короткая программа

ДЕТАЛИЗАЦИЯ СУДЕЙСКИХ ОЦЕНОК

5 этап Кубка России - Ростелеком - МС,Женщины

| Место | Имя участника | Город | Старт. номер | Общая сумма за вид | Сумма за элементы | Сумма за компоненты (умноженная) | Общая сумма снижений |
|-------|--|-------|--------------|--------------------|-------------------|----------------------------------|----------------------|
| 1 | Алёна КОСТОРНАЯ Москва, ЦСО "Самбо-70", отделение "Хрустальный" | МОС | 16 | 73.79 | 42.63 | В 31.16 | 0.00 |

| # | Исполненные элементы | Info | Базовая стоимость | GOE | J1 | J2 | J3 | J4 | J5 | J6 | J7 | Оценка бригады |
|---|----------------------|------|-------------------|--------|------|------|------|------|------|------|------|----------------|
| 1 | FSSp4 | B | 3.00 | 1.20 | 3 | 2 | 2 | 3 | 2 | 1 | 3 | 4.20 |
| 2 | CCoSp4 | B | 3.50 | 1.00 | 2 | 2 | 2 | 2 | 2 | 3 | 2 | 4.50 |
| 3 | StSq2 | | 2.60 | 0.80 | 2 | 2 | 2 | 1 | 1 | 1 | 2 | 3.40 |
| 4 | 3F+3T | | 10.56 | x 1.26 | 2 | 2 | 1 | 2 | 2 | 2 | 1 | 11.82 |
| 5 | 3Lz | | 6.60 | x 0.98 | 1 | 2 | 1 | 1 | 1 | 2 | 2 | 7.58 |
| 6 | 2A | | 3.63 | x 0.80 | 1 | 2 | 2 | 1 | 2 | 1 | 2 | 4.43 |
| 7 | LSp4 | B | 2.70 | 1.00 | 2 | 2 | 2 | 2 | 2 | 2 | 2 | 3.70 |
| | | | 32.59 | | | | | | | | | 42.63 |
| Компоненты программы | | | Фактор | | | | | | | | | |
| | Уровень катания | | | 0.80 | 7.50 | 8.50 | 8.00 | 7.75 | 7.50 | 7.75 | 7.75 | 7.75 |
| | Переходы | | | 0.80 | 7.50 | 8.25 | 7.75 | 7.50 | 7.25 | 7.50 | 7.75 | 7.60 |
| | Представление | | | 0.80 | 7.75 | 8.50 | 8.25 | 7.50 | 7.50 | 8.00 | 8.00 | 7.90 |
| | Композиция | | | 0.80 | 7.50 | 8.50 | 8.00 | 7.75 | 7.50 | 8.00 | 8.00 | 7.85 |
| | Интерпретация музыки | | | 0.80 | 7.50 | 8.50 | 8.25 | 7.75 | 7.25 | 8.00 | 7.75 | 7.85 |
| Сумма за компоненты программы (умноженная) | | | | | | | | | | | | 31.16 |

| | |
|-----------------|-------------|
| Снижения | 0.00 |
|-----------------|-------------|

x Надбавка за прыжки во второй половине программы (10%) В Элемент получил бонус Бонусных баллов: +3,00

5 этап Кубка России - Ростелеком - МС,Женщины

| Место | Имя участника | Город | Старт. номер | Общая сумма за вид | Сумма за элементы | Сумма за компоненты (умноженная) | Общая сумма снижений |
|-------|--|-------|--------------|--------------------|-------------------|----------------------------------|----------------------|
| 2 | Анна ТАРУСИНА Москва, СШОР ЦСКА им. С.А. Жука | МОС | 9 | 64.80 | 36.16 | 28.64 | 0.00 |

| # | Исполненные элементы | Info | Базовая стоимость | GOE | J1 | J2 | J3 | J4 | J5 | J6 | J7 | Оценка бригады |
|---|----------------------|------|-------------------|--------|------|------|------|------|------|------|------|----------------|
| 1 | 2A | | 3.30 | 0.70 | 1 | 1 | 1 | 1 | 2 | 2 | 2 | 4.00 |
| 2 | FSSp4 | | 3.00 | 0.50 | 2 | 1 | 1 | 0 | 1 | 1 | 1 | 3.50 |
| 3 | StSq3 | | 3.30 | 0.50 | 1 | 1 | 1 | 1 | 2 | 1 | 1 | 3.80 |
| 4 | 3Lz | | 6.60 | x 0.98 | 2 | 2 | 1 | 1 | 2 | 1 | 1 | 7.58 |
| 5 | 3Lo+3T | | 10.34 | x 0.84 | 1 | 2 | 1 | 1 | 1 | 2 | 1 | 11.18 |
| 6 | LSp3 | | 2.40 | 0.20 | 1 | 1 | 1 | 0 | 0 | 0 | 0 | 2.60 |
| 7 | CCoSp3 | | 3.00 | 0.50 | 0 | 1 | 1 | 1 | 1 | 1 | 1 | 3.50 |
| | | | 31.94 | | | | | | | | | 36.16 |
| Компоненты программы | | | Фактор | | | | | | | | | |
| | Уровень катания | | | 0.80 | 7.00 | 7.75 | 7.25 | 7.00 | 7.00 | 7.25 | 7.00 | 7.10 |
| | Переходы | | | 0.80 | 6.75 | 7.25 | 7.25 | 6.75 | 7.00 | 7.00 | 6.75 | 6.95 |
| | Представление | | | 0.80 | 7.00 | 7.50 | 7.50 | 7.25 | 7.00 | 7.50 | 7.00 | 7.25 |
| | Композиция | | | 0.80 | 6.75 | 7.75 | 7.25 | 7.25 | 7.25 | 7.25 | 7.25 | 7.25 |
| | Интерпретация музыки | | | 0.80 | 6.75 | 7.50 | 7.50 | 7.25 | 7.25 | 7.25 | 7.00 | 7.25 |
| Сумма за компоненты программы (умноженная) | | | | | | | | | | | | 28.64 |

| | |
|-----------------|-------------|
| Снижения | 0.00 |
|-----------------|-------------|

x Надбавка за прыжки во второй половине программы (10%)

5 этап Кубка России - Ростелеком

МС,ЖЕНЩИНЫ Короткая программа

ДЕТАЛИЗАЦИЯ СУДЕЙСКИХ ОЦЕНОК

5 этап Кубка России - Ростелеком - МС,Женщины

| Место | Имя участника | Город | Старт. номер | Общая сумма за вид | Сумма за элементы | Сумма за компоненты (умноженная) | Общая сумма снижений |
|-------|---|-------|--------------|--------------------|-------------------|----------------------------------|----------------------|
| 3 | Екатерина МИТРОФАНОВА Москва, СШОР "Москвич" | МОС | 13 | 64.72 | 35.76 | 28.96 | 0.00 |

| # | Исполненные элементы | Info | Базовая стоимость | GOE | J1 | J2 | J3 | J4 | J5 | J6 | J7 | Оценка бригады |
|-----------------------------|---|------|-------------------|------|------|------|------|------|------|------|------|----------------|
| 1 | 3Lz+3T | | 10.30 | 0.84 | 1 | 1 | 1 | 1 | 2 | 2 | 1 | 11.14 |
| 2 | FCSp4 | | 3.20 | 0.50 | 1 | 1 | 1 | 1 | 1 | 1 | 1 | 3.70 |
| 3 | StSq2 | | 2.60 | 0.50 | 1 | 1 | 1 | 1 | 1 | 1 | 1 | 3.10 |
| 4 | 3Lo | x | 5.61 | 0.98 | 2 | 1 | 1 | 1 | 2 | 2 | 1 | 6.59 |
| 5 | 2A | x | 3.63 | 0.50 | 1 | 1 | 1 | 1 | 2 | 1 | 1 | 4.13 |
| 6 | LSp4 | | 2.70 | 0.40 | 1 | 0 | 1 | 1 | 1 | 0 | 1 | 3.10 |
| 7 | CCoSp4 | | 3.50 | 0.50 | 1 | 1 | 1 | 1 | 1 | 1 | 1 | 4.00 |
| | | | 31.54 | | | | | | | | | 35.76 |
| Компоненты программы | | | Фактор | | | | | | | | | |
| | Уровень катания | | | 0.80 | 6.25 | 7.25 | 7.50 | 7.50 | 7.25 | 7.25 | 7.25 | 7.30 |
| | Переходы | | | 0.80 | 6.50 | 7.00 | 7.25 | 7.25 | 7.00 | 7.00 | 7.00 | 7.05 |
| | Представление | | | 0.80 | 6.75 | 7.25 | 7.50 | 7.25 | 7.25 | 7.50 | 7.00 | 7.25 |
| | Композиция | | | 0.80 | 6.75 | 7.50 | 7.25 | 7.50 | 7.25 | 7.50 | 7.00 | 7.30 |
| | Интерпретация музыки | | | 0.80 | 6.75 | 7.25 | 7.50 | 7.25 | 7.25 | 7.50 | 7.25 | 7.30 |
| | Сумма за компоненты программы (умноженная) | | | | | | | | | | | 28.96 |

| | |
|-----------------|-------------|
| Снижения | 0.00 |
|-----------------|-------------|

x Надбавка за прыжки во второй половине программы (10%)

5 этап Кубка России - Ростелеком - МС,Женщины

| Место | Имя участника | Город | Старт. номер | Общая сумма за вид | Сумма за элементы | Сумма за компоненты (умноженная) | Общая сумма снижений |
|-------|---|-------|--------------|--------------------|-------------------|----------------------------------|----------------------|
| 4 | Лидия ЯКОВЛЕВА Санкт-Петербург, СПб СДЮШОР | СПБ | 12 | 63.64 | 35.60 | 28.04 | 0.00 |

| # | Исполненные элементы | Info | Базовая стоимость | GOE | J1 | J2 | J3 | J4 | J5 | J6 | J7 | Оценка бригады |
|-----------------------------|---|------|-------------------|------|------|------|------|------|------|------|------|----------------|
| 1 | 3Lz+3T | | 10.30 | 0.28 | 0 | 1 | 0 | 0 | 1 | 1 | 0 | 10.58 |
| 2 | FCSp4 | | 3.20 | 0.70 | 2 | 2 | 1 | 2 | 1 | 1 | 1 | 3.90 |
| 3 | StSq2 | | 2.60 | 0.70 | 2 | 2 | 1 | 1 | 1 | 2 | 1 | 3.30 |
| 4 | 3Lo | x | 5.61 | 0.98 | 2 | 1 | 1 | 2 | 0 | 2 | 1 | 6.59 |
| 5 | 2A | x | 3.63 | 0.50 | 1 | 1 | 1 | 1 | 1 | 1 | 1 | 4.13 |
| 6 | LSp3 | | 2.40 | 0.50 | 1 | 1 | 1 | 1 | 1 | 1 | 1 | 2.90 |
| 7 | CCoSp4 | | 3.50 | 0.70 | 2 | 1 | 1 | 2 | 1 | 2 | 1 | 4.20 |
| | | | 31.24 | | | | | | | | | 35.60 |
| Компоненты программы | | | Фактор | | | | | | | | | |
| | Уровень катания | | | 0.80 | 7.00 | 7.25 | 7.25 | 7.00 | 6.50 | 7.25 | 6.75 | 7.05 |
| | Переходы | | | 0.80 | 6.75 | 6.75 | 7.00 | 6.75 | 6.25 | 7.00 | 6.50 | 6.75 |
| | Представление | | | 0.80 | 7.00 | 7.00 | 7.25 | 7.00 | 6.50 | 7.25 | 6.75 | 7.00 |
| | Композиция | | | 0.80 | 7.25 | 7.25 | 7.50 | 7.25 | 6.50 | 7.50 | 6.75 | 7.20 |
| | Интерпретация музыки | | | 0.80 | 7.00 | 7.25 | 7.25 | 7.25 | 6.50 | 7.50 | 6.50 | 7.05 |
| | Сумма за компоненты программы (умноженная) | | | | | | | | | | | 28.04 |

| | |
|-----------------|-------------|
| Снижения | 0.00 |
|-----------------|-------------|

x Надбавка за прыжки во второй половине программы (10%)

5 этап Кубка России - Ростелеком

МС,ЖЕНЩИНЫ Короткая программа

ДЕТАЛИЗАЦИЯ СУДЕЙСКИХ ОЦЕНОК

5 этап Кубка России - Ростелеком - МС,Женщины

| Место | Имя участника | Город | Старт. номер | Общая сумма за вид | Сумма за элементы | Сумма за компоненты (умноженная) | Общая сумма снижений |
|-------|--|-------|--------------|--------------------|-------------------|----------------------------------|----------------------|
| 5 | Дарья ПАНЕНКОВА Москва, ЦСО "Самбо-70", отделение "Хрустальный" | МОС | 2 | 63.17 | 35.49 | В 28.68 | 1.00 |

| # | Исполненные элементы | Info | Базовая стоимость | GOE | J1 | J2 | J3 | J4 | J5 | J6 | J7 | Оценка бригады |
|-----------------------------|---|------|-------------------|---------|------|------|------|------|------|------|------|----------------|
| 1 | FSSp4 | | 3.00 | 0.80 | 2 | 1 | 1 | 1 | 2 | 2 | 2 | 3.80 |
| 2 | StSq2 | | 2.60 | 0.50 | 1 | 1 | 1 | 1 | 1 | 1 | 2 | 3.10 |
| 3 | 3F | ! | 5.83 | x -2.10 | -3 | -3 | -3 | -3 | -3 | 0 | -3 | 3.73 |
| 4 | 3Lz+3T | | 11.33 | x 0.70 | 1 | 1 | 1 | 1 | 2 | 1 | 1 | 12.03 |
| 5 | 2A | | 3.63 | x 0.50 | 1 | 1 | 1 | 1 | 2 | 1 | 1 | 4.13 |
| 6 | LSp4 | | 2.70 | 0.50 | 1 | 1 | 2 | 1 | 1 | 1 | 1 | 3.20 |
| 7 | CCoSp4 | B | 3.50 | 1.00 | 2 | 2 | 2 | 2 | 2 | 1 | 2 | 4.50 |
| | | | 32.59 | | | | | | | | | 35.49 |
| Компоненты программы | | | Фактор | | | | | | | | | |
| | Уровень катания | | | 0.80 | 6.75 | 7.50 | 7.50 | 7.50 | 7.00 | 7.25 | 7.25 | 7.30 |
| | Переходы | | | 0.80 | 6.50 | 7.00 | 7.50 | 7.25 | 7.00 | 7.00 | 7.00 | 7.05 |
| | Представление | | | 0.80 | 6.50 | 7.00 | 7.00 | 7.25 | 6.75 | 6.75 | 7.00 | 6.90 |
| | Композиция | | | 0.80 | 6.50 | 7.50 | 7.50 | 7.50 | 6.75 | 7.50 | 7.50 | 7.35 |
| | Интерпретация музыки | | | 0.80 | 6.25 | 7.25 | 7.75 | 7.50 | 6.75 | 7.50 | 7.25 | 7.25 |
| | Сумма за компоненты программы (умноженная) | | | | | | | | | | | 28.68 |

| | | |
|-----------------|-------------------|--------------|
| Снижения | Падения: -1.00(1) | -1.00 |
|-----------------|-------------------|--------------|

! Неясное ребро на толчке F/Lz x Надбавка за прыжки во второй половине программы (10%) B Элемент получил бонус Бонусных баллов: +1,00

5 этап Кубка России - Ростелеком - МС,Женщины

| Место | Имя участника | Город | Старт. номер | Общая сумма за вид | Сумма за элементы | Сумма за компоненты (умноженная) | Общая сумма снижений |
|-------|--|-------|--------------|--------------------|-------------------|----------------------------------|----------------------|
| 6 | Валерия МИХАЙЛОВА Москва, СШОР ЦСКА им. С.А. Жука | МОС | 1 | 59.62 | 30.90 | 28.72 | 0.00 |

| # | Исполненные элементы | Info | Базовая стоимость | GOE | J1 | J2 | J3 | J4 | J5 | J6 | J7 | Оценка бригады |
|-----------------------------|---|------|-------------------|---------|------|------|------|------|------|------|------|----------------|
| 1 | 3Lz+3T< | ! | 9.00 | -0.84 | -1 | -1 | -1 | -1 | -2 | -2 | -1 | 8.16 |
| 2 | FCSp4 | | 3.20 | 0.50 | -1 | 1 | 1 | 1 | 1 | 1 | 2 | 3.70 |
| 3 | StSq3 | | 3.30 | 0.50 | 2 | 1 | 1 | 1 | 1 | 1 | 1 | 3.80 |
| 4 | 3Lo | | 5.61 | x 0.70 | 1 | 1 | 1 | 1 | 1 | 1 | 1 | 6.31 |
| 5 | 2A< | < | 2.53 | x -0.50 | -1 | -1 | -1 | -1 | -1 | -1 | -1 | 2.03 |
| 6 | CCoSp4 | | 3.50 | 0.50 | 1 | 1 | 1 | 1 | 1 | 1 | 2 | 4.00 |
| 7 | LSp3 | | 2.40 | 0.50 | 1 | 1 | 1 | 1 | 1 | 1 | 1 | 2.90 |
| | | | 29.54 | | | | | | | | | 30.90 |
| Компоненты программы | | | Фактор | | | | | | | | | |
| | Уровень катания | | | 0.80 | 7.00 | 7.00 | 7.50 | 6.75 | 6.50 | 7.25 | 7.25 | 7.05 |
| | Переходы | | | 0.80 | 6.75 | 6.75 | 7.25 | 6.75 | 6.25 | 7.00 | 7.00 | 6.85 |
| | Представление | | | 0.80 | 7.25 | 7.00 | 7.50 | 7.25 | 6.50 | 7.50 | 7.25 | 7.25 |
| | Композиция | | | 0.80 | 7.25 | 7.25 | 7.25 | 7.50 | 6.50 | 7.50 | 7.25 | 7.30 |
| | Интерпретация музыки | | | 0.80 | 7.50 | 7.25 | 7.50 | 7.50 | 6.75 | 7.50 | 7.50 | 7.45 |
| | Сумма за компоненты программы (умноженная) | | | | | | | | | | | 28.72 |

| | | |
|-----------------|--|-------------|
| Снижения | | 0.00 |
|-----------------|--|-------------|

< Недокрученный прыжок ! Неясное ребро на толчке F/Lz x Надбавка за прыжки во второй половине программы (10%)

5 этап Кубка России - Ростелеком

МС,ЖЕНЩИНЫ Короткая программа

ДЕТАЛИЗАЦИЯ СУДЕЙСКИХ ОЦЕНОК

5 этап Кубка России - Ростелеком - МС,Женщины

| Место | Имя участника | Город | Старт. номер | Общая сумма за вид | Сумма за элементы | Сумма за компоненты (умноженная) | Общая сумма снижений |
|-------|--|-------|--------------|--------------------|-------------------|----------------------------------|----------------------|
| 7 | Александра ШУБОЧКИНА Москва, СШОР "Юность Москвы" | МОС | 11 | 54.48 | 29.12 | 25.36 | 0.00 |

| # | Исполненные элементы | Info | Базовая стоимость | GOE | J1 | J2 | J3 | J4 | J5 | J6 | J7 | Оценка бригады |
|-----------------------------|---|------|-------------------|-------|------|------|------|------|------|------|------|----------------|
| 1 | 3F+3T | ! | 9.60 | -0.70 | 0 | -1 | -1 | -1 | -1 | -1 | -1 | 8.90 |
| 2 | 3Lz< | < | 4.20 | -0.98 | -2 | -1 | -1 | -2 | -1 | -1 | -2 | 3.22 |
| 3 | CCoSp4 | | 3.50 | 0.40 | 1 | 0 | 1 | 1 | 1 | 1 | 0 | 3.90 |
| 4 | 2A | | 3.30 | 0.40 | 1 | 0 | 1 | 1 | 1 | 0 | 1 | 3.70 |
| 5 | FSSp4 | | 3.00 | 0.50 | 1 | 0 | 1 | 1 | 1 | 1 | 1 | 3.50 |
| 6 | StSq2 | | 2.60 | 0.50 | 2 | 1 | 1 | 1 | 1 | 1 | 1 | 3.10 |
| 7 | LSp3 | | 2.40 | 0.40 | 1 | 0 | 1 | 1 | 0 | 2 | 1 | 2.80 |
| | | | 28.60 | | | | | | | | | 29.12 |
| Компоненты программы | | | Фактор | | | | | | | | | |
| | Уровень катания | | | 0.80 | 6.00 | 6.25 | 6.50 | 6.50 | 6.75 | 6.50 | 6.25 | 6.40 |
| | Переходы | | | 0.80 | 5.75 | 6.00 | 6.25 | 6.25 | 6.50 | 6.25 | 6.00 | 6.15 |
| | Представление | | | 0.80 | 6.00 | 6.00 | 6.50 | 6.25 | 6.75 | 6.50 | 6.50 | 6.35 |
| | Композиция | | | 0.80 | 6.25 | 6.25 | 6.50 | 6.50 | 7.00 | 6.50 | 6.25 | 6.40 |
| | Интерпретация музыки | | | 0.80 | 5.75 | 6.25 | 6.50 | 6.50 | 7.00 | 6.50 | 6.25 | 6.40 |
| | Сумма за компоненты программы (умноженная) | | | | | | | | | | | 25.36 |

| | |
|-----------------|-------------|
| Снижения | 0.00 |
|-----------------|-------------|

< Недокрученный прыжок ! Неясное ребро на толчке F/Lz

5 этап Кубка России - Ростелеком - МС,Женщины

| Место | Имя участника | Город | Старт. номер | Общая сумма за вид | Сумма за элементы | Сумма за компоненты (умноженная) | Общая сумма снижений |
|-------|---|-------|--------------|--------------------|-------------------|----------------------------------|----------------------|
| 8 | Александра ЕГОРОВА Москва, Академия ФК "Ангелы Плющенко" | МОС | 17 | 53.62 | 27.74 | 25.88 | 0.00 |

| # | Исполненные элементы | Info | Базовая стоимость | GOE | J1 | J2 | J3 | J4 | J5 | J6 | J7 | Оценка бригады |
|-----------------------------|---|------|-------------------|-------|------|------|------|------|------|------|------|----------------|
| 1 | 2A | | 3.30 | 0.50 | 1 | 0 | 1 | 1 | 1 | 1 | 1 | 3.80 |
| 2 | 3F+3T | | 9.60 | -0.28 | 0 | 1 | -1 | -1 | 0 | 0 | -2 | 9.32 |
| 3 | FSSp3 | | 2.60 | 0.50 | 1 | 1 | 1 | 1 | 1 | 1 | 1 | 3.10 |
| 4 | StSq2 | | 2.60 | 0.40 | 1 | 0 | 1 | 0 | 1 | 1 | 1 | 3.00 |
| 5 | 3Lze | e | 4.62 | -1.40 | -1 | -2 | -2 | -2 | -3 | -2 | -2 | 3.22 |
| 6 | LSp1 | | 1.50 | 0.20 | 1 | 0 | 1 | 0 | 0 | 1 | 0 | 1.70 |
| 7 | CCoSp4 | | 3.50 | 0.10 | 0 | 0 | 1 | 0 | 1 | 0 | 0 | 3.60 |
| | | | 27.72 | | | | | | | | | 27.74 |
| Компоненты программы | | | Фактор | | | | | | | | | |
| | Уровень катания | | | 0.80 | 6.50 | 7.00 | 7.25 | 6.50 | 6.00 | 6.75 | 6.50 | 6.65 |
| | Переходы | | | 0.80 | 6.25 | 6.75 | 6.75 | 5.75 | 5.75 | 6.50 | 6.00 | 6.25 |
| | Представление | | | 0.80 | 6.50 | 6.75 | 7.00 | 6.25 | 6.00 | 6.75 | 6.25 | 6.50 |
| | Композиция | | | 0.80 | 6.25 | 7.00 | 7.00 | 6.25 | 6.00 | 6.75 | 6.25 | 6.50 |
| | Интерпретация музыки | | | 0.80 | 6.00 | 7.00 | 7.25 | 6.25 | 6.25 | 6.75 | 6.00 | 6.45 |
| | Сумма за компоненты программы (умноженная) | | | | | | | | | | | 25.88 |

| | |
|-----------------|-------------|
| Снижения | 0.00 |
|-----------------|-------------|

e Явно неправильное ребро на толчке F/Lz x Надбавка за прыжки во второй половине программы (10%)

5 этап Кубка России - Ростелеком

МС,ЖЕНЩИНЫ Короткая программа

ДЕТАЛИЗАЦИЯ СУДЕЙСКИХ ОЦЕНОК

5 этап Кубка России - Ростелеком - МС,Женщины

| Место | Имя участника | Город | Старт. номер | Общая сумма за вид | Сумма за элементы | Сумма за компоненты (умноженная) | Общая сумма снижений |
|-------|---|-------|--------------|--------------------|-------------------|----------------------------------|----------------------|
| 9 | Юлия КОНОВАЛЬЦЕВА Волгоградская область, СШ по ЗВС | ВОЛ | 3 | 53.58 | 30.42 | 23.16 | 0.00 |

| # | Исполненные элементы | Info | Базовая стоимость | GOE | J1 | J2 | J3 | J4 | J5 | J6 | J7 | Оценка бригады |
|-----------------------------|---|------|-------------------|---------|------|------|------|------|------|------|------|----------------|
| 1 | LSp3 | | 2.40 | 0.50 | 1 | 0 | 1 | 1 | 1 | 1 | 1 | 2.90 |
| 2 | 2A | | 3.30 | 0.50 | 1 | 0 | 1 | 1 | 1 | 1 | 1 | 3.80 |
| 3 | FCSp4 | | 3.20 | 0.50 | 1 | 0 | 1 | 1 | 1 | 1 | 1 | 3.70 |
| 4 | CCoSp4 | | 3.50 | 0.20 | 1 | 0 | 0 | 0 | 1 | 1 | 0 | 3.70 |
| 5 | StSq2 | | 2.60 | 0.00 | 0 | 0 | 0 | 0 | 0 | 0 | 0 | 2.60 |
| 6 | 3Lz+2T | | 8.03 | x 0.28 | 0 | 0 | 1 | 0 | 1 | 0 | 1 | 8.31 |
| 7 | 3F | ! | 5.83 | x -0.42 | 0 | -1 | 0 | 0 | -1 | -1 | -1 | 5.41 |
| | | | 28.86 | | | | | | | | | 30.42 |
| Компоненты программы | | | Фактор | | | | | | | | | |
| | Уровень катания | | 0.80 | | 5.75 | 6.00 | 7.00 | 5.75 | 6.00 | 5.75 | 5.75 | 5.85 |
| | Переходы | | 0.80 | | 6.00 | 5.50 | 6.50 | 5.25 | 5.75 | 5.50 | 5.50 | 5.65 |
| | Представление | | 0.80 | | 6.00 | 5.50 | 6.75 | 5.50 | 5.75 | 6.00 | 5.50 | 5.75 |
| | Композиция | | 0.80 | | 6.25 | 5.75 | 6.50 | 5.50 | 5.75 | 5.75 | 5.75 | 5.85 |
| | Интерпретация музыки | | 0.80 | | 6.00 | 5.75 | 7.00 | 5.50 | 6.00 | 5.75 | 5.75 | 5.85 |
| | Сумма за компоненты программы (умноженная) | | | | | | | | | | | 23.16 |

| | |
|-----------------|-------------|
| Снижения | 0.00 |
|-----------------|-------------|

! Неясное ребро на толчке F/Lz x Надбавка за прыжки во второй половине программы (10%)

5 этап Кубка России - Ростелеком - МС,Женщины

| Место | Имя участника | Город | Старт. номер | Общая сумма за вид | Сумма за элементы | Сумма за компоненты (умноженная) | Общая сумма снижений |
|-------|---|-------|--------------|--------------------|-------------------|----------------------------------|----------------------|
| 10 | Анастасия КОЛОМИЕЦ Санкт-Петербург, СПб СДЮШОР | СПБ | 14 | 52.71 | 25.27 | 27.44 | 0.00 |

| # | Исполненные элементы | Info | Базовая стоимость | GOE | J1 | J2 | J3 | J4 | J5 | J6 | J7 | Оценка бригады |
|-----------------------------|---|------|-------------------|---------|------|------|------|------|------|------|------|----------------|
| 1 | 3T+3T< | < | 7.30 | -0.56 | -1 | -1 | -1 | -1 | 0 | 0 | -1 | 6.74 |
| 2 | 3Lz | | 6.00 | 0.42 | 2 | 1 | 1 | 1 | 0 | 0 | -1 | 6.42 |
| 3 | FSSp1 | | 2.00 | 0.00 | 1 | 0 | 0 | -1 | 0 | 0 | 0 | 2.00 |
| 4 | StSq2 | | 2.60 | 0.50 | 2 | 1 | 1 | 1 | 1 | 1 | 1 | 3.10 |
| 5 | 2A<< | << | 1.21 | x -0.40 | -2 | -2 | -2 | -2 | -2 | -2 | -2 | 0.81 |
| 6 | CCoSp4 | | 3.50 | 0.50 | 1 | 1 | 1 | 1 | 1 | 2 | 1 | 4.00 |
| 7 | LSp2 | | 1.90 | 0.30 | 1 | 0 | 1 | 0 | 0 | 1 | 1 | 2.20 |
| | | | 24.51 | | | | | | | | | 25.27 |
| Компоненты программы | | | Фактор | | | | | | | | | |
| | Уровень катания | | 0.80 | | 6.75 | 7.25 | 6.75 | 7.00 | 6.25 | 7.25 | 6.75 | 6.90 |
| | Переходы | | 0.80 | | 6.50 | 7.00 | 6.50 | 7.00 | 6.25 | 6.75 | 6.50 | 6.65 |
| | Представление | | 0.80 | | 6.75 | 7.25 | 6.75 | 7.00 | 6.00 | 7.25 | 6.75 | 6.90 |
| | Композиция | | 0.80 | | 7.00 | 7.25 | 6.50 | 7.00 | 6.25 | 7.50 | 6.75 | 6.90 |
| | Интерпретация музыки | | 0.80 | | 7.00 | 7.25 | 6.75 | 7.00 | 6.50 | 7.50 | 6.75 | 6.95 |
| | Сумма за компоненты программы (умноженная) | | | | | | | | | | | 27.44 |

| | |
|-----------------|-------------|
| Снижения | 0.00 |
|-----------------|-------------|

< Недокрученный прыжок << Пониженный прыжок x Надбавка за прыжки во второй половине программы (10%)

5 этап Кубка России - Ростелеком

МС,ЖЕНЩИНЫ Короткая программа

ДЕТАЛИЗАЦИЯ СУДЕЙСКИХ ОЦЕНОК

5 этап Кубка России - Ростелеком - МС,Женщины

| Место | Имя участника | Город | Старт. номер | Общая сумма за вид | Сумма за элементы | Сумма за компоненты (умноженная) | Общая сумма снижений |
|-------|---|-------|--------------|--------------------|-------------------|----------------------------------|----------------------|
| 11 | Дарина ГРОМОВА Москва, УОР №4 им. А.Я. Гомельского | МОС | 10 | 50.97 | 26.41 | 24.56 | 0.00 |

| # | Исполненные элементы | Info | Базовая стоимость | GOE | J1 | J2 | J3 | J4 | J5 | J6 | J7 | Оценка бригады |
|---|---|------|-------------------|---------|------|------|------|------|------|------|------|----------------|
| 1 | 3T+2T | | 5.60 | 0.14 | 0 | 0 | 0 | 1 | 0 | 0 | 1 | 5.74 |
| 2 | FSSp4 | | 3.00 | 0.50 | 1 | 1 | 1 | 1 | 1 | 1 | 1 | 3.50 |
| 3 | LSp3 | | 2.40 | 0.40 | 1 | 0 | 1 | 1 | 0 | 1 | 1 | 2.80 |
| 4 | StSq2 | | 2.60 | 0.20 | 1 | 0 | 1 | 0 | 0 | 0 | 1 | 2.80 |
| 5 | 3S | | 4.84 | x -0.70 | -1 | -1 | -1 | -1 | -2 | -1 | -1 | 4.14 |
| 6 | 2A | | 3.63 | x 0.30 | 0 | 0 | 0 | 1 | 1 | 1 | 1 | 3.93 |
| 7 | CCoSp3 | | 3.00 | 0.50 | 1 | 0 | 1 | 1 | 1 | 1 | 1 | 3.50 |
| | | | 25.07 | | | | | | | | | 26.41 |
| | Компоненты программы | | | Фактор | | | | | | | | |
| | Уровень катания | | | 0.80 | 5.75 | 6.00 | 6.50 | 6.25 | 5.75 | 6.50 | 6.25 | 6.15 |
| | Переходы | | | 0.80 | 5.50 | 5.75 | 6.25 | 6.00 | 5.75 | 6.00 | 6.00 | 5.90 |
| | Представление | | | 0.80 | 5.50 | 5.75 | 6.25 | 6.25 | 6.00 | 6.25 | 6.25 | 6.10 |
| | Композиция | | | 0.80 | 5.75 | 6.25 | 6.25 | 6.25 | 6.00 | 6.50 | 6.25 | 6.20 |
| | Интерпретация музыки | | | 0.80 | 5.50 | 6.25 | 6.50 | 6.25 | 6.25 | 6.50 | 6.50 | 6.35 |
| | Сумма за компоненты программы (умноженная) | | | | | | | | | | | 24.56 |

| | |
|-----------------|-------------|
| Снижения | 0.00 |
|-----------------|-------------|

x Надбавка за прыжки во второй половине программы (10%)

5 этап Кубка России - Ростелеком - МС,Женщины

| Место | Имя участника | Город | Старт. номер | Общая сумма за вид | Сумма за элементы | Сумма за компоненты (умноженная) | Общая сумма снижений |
|-------|---|-------|--------------|--------------------|-------------------|----------------------------------|----------------------|
| 12 | Дарья КУЛИКОВА Ленинградская область, СШ "Юниор" | ЛОБ | 8 | 44.24 | 22.20 | 22.04 | 0.00 |

| # | Исполненные элементы | Info | Базовая стоимость | GOE | J1 | J2 | J3 | J4 | J5 | J6 | J7 | Оценка бригады |
|---|---|------|-------------------|--------|------|------|------|------|------|------|------|----------------|
| 1 | 3T | | 4.30 | -1.40 | -2 | -2 | -2 | -1 | -2 | -2 | -2 | 2.90 |
| 2 | 3Lz+COMBO | | 6.00 | -2.10 | -3 | -3 | -3 | -2 | -3 | -3 | -3 | 3.90 |
| 3 | 2A | | 3.30 | 0.00 | 0 | 0 | 0 | 0 | 0 | 0 | 1 | 3.30 |
| 4 | FSSp4 | | 3.00 | 0.30 | 1 | 0 | 1 | 1 | 0 | 0 | 1 | 3.30 |
| 5 | StSq2 | | 2.60 | 0.10 | 1 | 0 | 1 | 0 | 0 | 0 | 0 | 2.70 |
| 6 | CCoSp4 | | 3.50 | 0.20 | 0 | 0 | 1 | 1 | -1 | 0 | 1 | 3.70 |
| 7 | CSp3 | | 2.30 | 0.10 | 0 | 0 | 1 | 1 | 0 | 0 | 0 | 2.40 |
| | | | 25.00 | | | | | | | | | 22.20 |
| | Компоненты программы | | | Фактор | | | | | | | | |
| | Уровень катания | | | 0.80 | 5.75 | 5.50 | 6.25 | 6.25 | 5.25 | 5.75 | 6.00 | 5.85 |
| | Переходы | | | 0.80 | 5.25 | 5.25 | 5.75 | 5.75 | 5.00 | 5.25 | 5.50 | 5.40 |
| | Представление | | | 0.80 | 5.25 | 5.00 | 6.00 | 5.50 | 4.75 | 5.50 | 5.50 | 5.35 |
| | Композиция | | | 0.80 | 5.50 | 5.25 | 6.25 | 5.50 | 5.00 | 5.50 | 5.75 | 5.50 |
| | Интерпретация музыки | | | 0.80 | 5.25 | 5.25 | 6.25 | 5.50 | 5.25 | 5.50 | 5.75 | 5.45 |
| | Сумма за компоненты программы (умноженная) | | | | | | | | | | | 22.04 |

| | |
|-----------------|-------------|
| Снижения | 0.00 |
|-----------------|-------------|

5 этап Кубка России - Ростелеком

МС,ЖЕНЩИНЫ Короткая программа

ДЕТАЛИЗАЦИЯ СУДЕЙСКИХ ОЦЕНОК

5 этап Кубка России - Ростелеком - МС,Женщины

| Место | Имя участника | Город | Старт. номер | Общая сумма за вид | Сумма за элементы | Сумма за компоненты (умноженная) | Общая сумма снижений |
|-------|--|-------|--------------|--------------------|-------------------|----------------------------------|----------------------|
| 13 | Вероника МОНАТ Московская область, ДЮСШ | МОБ | 5 | 43.87 | 22.47 | 23.40 | 2.00 |

| # | Исполненные элементы | Info | Базовая стоимость | GOE | J1 | J2 | J3 | J4 | J5 | J6 | J7 | Оценка бригады |
|-----------------------------|---|------|-------------------|-------|------|------|------|------|------|------|------|----------------|
| 1 | 2A<< | << | 1.10 | -0.60 | -3 | -3 | -3 | -3 | -3 | -3 | -3 | 0.50 |
| 2 | 3T+2T | | 5.60 | 0.56 | 0 | 1 | 1 | 1 | 1 | 1 | 0 | 6.16 |
| 3 | CCoSp4 | | 3.50 | 0.30 | 1 | 0 | 1 | 1 | 1 | 0 | 0 | 3.80 |
| 4 | StSq2 | | 2.60 | 0.40 | 0 | 1 | 1 | 0 | 1 | 1 | 1 | 3.00 |
| 5 | 3Lo | x | 5.61 | -2.10 | -3 | -3 | -3 | -3 | -3 | -3 | -3 | 3.51 |
| 6 | FCSp2 | | 2.30 | 0.40 | 1 | 0 | 1 | 1 | 1 | 0 | 1 | 2.70 |
| 7 | LSp3 | | 2.40 | 0.40 | 1 | 0 | 1 | 1 | 1 | 1 | 0 | 2.80 |
| | | | 23.11 | | | | | | | | | 22.47 |
| Компоненты программы | | | Фактор | | | | | | | | | |
| | Уровень катания | | | 0.80 | 5.50 | 5.50 | 7.00 | 6.00 | 6.00 | 6.25 | 5.75 | 5.90 |
| | Переходы | | | 0.80 | 5.75 | 5.25 | 6.75 | 5.50 | 6.00 | 6.00 | 5.50 | 5.75 |
| | Представление | | | 0.80 | 5.50 | 5.00 | 6.50 | 5.50 | 5.75 | 6.00 | 5.50 | 5.65 |
| | Композиция | | | 0.80 | 5.75 | 5.50 | 6.75 | 5.75 | 6.25 | 6.50 | 5.75 | 6.00 |
| | Интерпретация музыки | | | 0.80 | 5.50 | 5.25 | 7.00 | 5.75 | 6.25 | 6.50 | 5.75 | 5.95 |
| | Сумма за компоненты программы (умноженная) | | | | | | | | | | | 23.40 |

| | | |
|-----------------|-------------------|--------------|
| Снижения | Падения: -2.00(2) | -2.00 |
|-----------------|-------------------|--------------|

<< Пониженный прыжок x Надбавка за прыжки во второй половине программы (10%)

5 этап Кубка России - Ростелеком - МС,Женщины

| Место | Имя участника | Город | Старт. номер | Общая сумма за вид | Сумма за элементы | Сумма за компоненты (умноженная) | Общая сумма снижений |
|-------|---|-------|--------------|--------------------|-------------------|----------------------------------|----------------------|
| 14 | Дина ХАПСАЕВА Республика Северная Осетия-Алания, ДЮСШ по ЗВС | СОА | 7 | 41.02 | 19.42 | 21.60 | 0.00 |

| # | Исполненные элементы | Info | Базовая стоимость | GOE | J1 | J2 | J3 | J4 | J5 | J6 | J7 | Оценка бригады |
|-----------------------------|---|------|-------------------|-------|------|------|------|------|------|------|------|----------------|
| 1 | 3T | | 4.30 | -1.40 | -2 | -2 | -2 | -2 | -3 | -2 | -2 | 2.90 |
| 2 | 3S+2T | | 5.70 | -1.12 | -1 | -1 | -2 | -1 | -2 | -2 | -2 | 4.58 |
| 3 | CSp4 | | 2.60 | 0.30 | 1 | 0 | 1 | 1 | 0 | 1 | 0 | 2.90 |
| 4 | StSq2 | | 2.60 | 0.10 | 0 | 0 | 0 | 0 | 1 | 1 | 0 | 2.70 |
| 5 | 1A* | * | 0.00 | 0.00 | - | - | - | - | - | - | - | 0.00 |
| 6 | FSSp3 | x | 2.60 | -0.06 | 1 | 0 | 0 | -1 | 0 | 0 | -1 | 2.54 |
| 7 | CCoSp4 | | 3.50 | 0.30 | 1 | 0 | 0 | 1 | 1 | 1 | 0 | 3.80 |
| | | | 21.30 | | | | | | | | | 19.42 |
| Компоненты программы | | | Фактор | | | | | | | | | |
| | Уровень катания | | | 0.80 | 5.50 | 5.50 | 5.75 | 6.00 | 5.50 | 5.50 | 5.25 | 5.55 |
| | Переходы | | | 0.80 | 5.25 | 5.00 | 5.50 | 5.50 | 5.25 | 5.25 | 5.00 | 5.25 |
| | Представление | | | 0.80 | 5.25 | 5.00 | 5.50 | 5.50 | 5.00 | 5.25 | 5.25 | 5.25 |
| | Композиция | | | 0.80 | 5.25 | 5.25 | 5.50 | 5.75 | 5.75 | 5.50 | 5.25 | 5.45 |
| | Интерпретация музыки | | | 0.80 | 5.25 | 5.25 | 5.75 | 5.50 | 5.75 | 5.75 | 5.00 | 5.50 |
| | Сумма за компоненты программы (умноженная) | | | | | | | | | | | 21.60 |

| | | |
|-----------------|--|-------------|
| Снижения | | 0.00 |
|-----------------|--|-------------|

* Недопустимый элемент x Надбавка за прыжки во второй половине программы (10%)

5 этап Кубка России - Ростелеком

МС,ЖЕНЩИНЫ Короткая программа

ДЕТАЛИЗАЦИЯ СУДЕЙСКИХ ОЦЕНОК

5 этап Кубка России - Ростелеком - МС,Женщины

| Место | Имя участника | Город | Старт. номер | Общая сумма за вид | Сумма за элементы | Сумма за компоненты (умноженная) | Общая сумма снижений |
|-------|---|-------|--------------|--------------------|-------------------|----------------------------------|----------------------|
| 15 | Дали КАСЬЯНОВА Краснодарский край, ЦОП по ФК | КРК | 15 | 38.59 | 17.99 | 21.60 | 1.00 |

| # | Исполненные элементы | Info | Базовая стоимость | GOE | J1 | J2 | J3 | J4 | J5 | J6 | J7 | Оценка бригады |
|-----------------------------|---|------|-------------------|-------|------|------|------|------|------|------|------|----------------|
| 1 | 3S+2T | | 5.70 | 0.00 | 0 | 0 | 0 | 0 | 0 | 0 | 0 | 5.70 |
| 2 | FSSp3 | | 2.60 | 0.00 | 0 | 0 | 0 | 0 | 0 | 0 | 0 | 2.60 |
| 3 | 2T* | * | 0.00 | 0.00 | - | - | - | - | - | - | - | 0.00 |
| 4 | StSq1 | | 1.80 | -0.24 | 0 | -1 | 0 | -2 | -1 | -1 | -1 | 1.56 |
| 5 | 2A | x | 3.63 | 0.00 | 0 | 0 | 0 | 0 | 0 | 0 | 0 | 3.63 |
| 6 | LSp1 | | 1.50 | 0.00 | 0 | 0 | 0 | 0 | 0 | 0 | 0 | 1.50 |
| 7 | CCoSp3 | | 3.00 | 0.00 | 0 | 0 | 0 | 0 | 0 | 1 | 0 | 3.00 |
| | | | 18.23 | | | | | | | | | 17.99 |
| Компоненты программы | | | Фактор | | | | | | | | | |
| | Уровень катания | | | 0.80 | 5.25 | 5.75 | 5.50 | 5.75 | 5.00 | 5.75 | 5.75 | 5.60 |
| | Переходы | | | 0.80 | 5.00 | 5.25 | 5.25 | 5.50 | 5.00 | 5.50 | 5.25 | 5.25 |
| | Представление | | | 0.80 | 5.00 | 5.50 | 5.25 | 5.50 | 5.00 | 5.50 | 5.50 | 5.35 |
| | Композиция | | | 0.80 | 5.00 | 5.50 | 5.25 | 5.75 | 5.25 | 5.75 | 5.50 | 5.45 |
| | Интерпретация музыки | | | 0.80 | 5.00 | 5.50 | 5.25 | 5.50 | 5.25 | 5.50 | 5.25 | 5.35 |
| | Сумма за компоненты программы (умноженная) | | | | | | | | | | | 21.60 |

| | | | |
|-----------------|--------------------|-------|--------------|
| Снижения | Нарушение времени: | -1.00 | -1.00 |
|-----------------|--------------------|-------|--------------|

* Недопустимый элемент x Надбавка за прыжки во второй половине программы (10%)

5 этап Кубка России - Ростелеком - МС,Женщины

| Место | Имя участника | Город | Старт. номер | Общая сумма за вид | Сумма за элементы | Сумма за компоненты (умноженная) | Общая сумма снижений |
|-------|---|-------|--------------|--------------------|-------------------|----------------------------------|----------------------|
| 16 | Елизавета БАГАУТДИНОВА Оренбургская область, СШОР №1 | ОРН | 6 | 31.71 | 12.51 | 20.20 | 1.00 |

| # | Исполненные элементы | Info | Базовая стоимость | GOE | J1 | J2 | J3 | J4 | J5 | J6 | J7 | Оценка бригады |
|-----------------------------|---|------|-------------------|-------|------|------|------|------|------|------|------|----------------|
| 1 | 3F< | ! | 3.70 | -2.10 | -3 | -3 | -3 | -3 | -3 | -3 | -3 | 1.60 |
| 2 | 3Lo<+1T** | * | 3.60 | -2.10 | -3 | -3 | -3 | -3 | -3 | -3 | -3 | 1.50 |
| 3 | LSp2 | | 1.90 | -0.12 | 0 | -1 | 0 | 0 | 0 | -1 | -1 | 1.78 |
| 4 | StSq1 | | 1.80 | 0.00 | 0 | 0 | 0 | 0 | 1 | 0 | 0 | 1.80 |
| 5 | 2A | x | 3.63 | -0.10 | 0 | -1 | 0 | 0 | 1 | 0 | -1 | 3.53 |
| 6 | CCoSp | | 0.00 | 0.00 | - | - | - | - | - | - | - | 0.00 |
| 7 | FCSp2 | | 2.30 | 0.00 | 0 | 0 | 0 | 0 | 0 | 0 | 0 | 2.30 |
| | | | 16.93 | | | | | | | | | 12.51 |
| Компоненты программы | | | Фактор | | | | | | | | | |
| | Уровень катания | | | 0.80 | 4.75 | 5.50 | 6.25 | 5.25 | 5.50 | 5.00 | 5.00 | 5.25 |
| | Переходы | | | 0.80 | 4.75 | 5.00 | 5.75 | 5.00 | 4.75 | 4.75 | 4.75 | 4.85 |
| | Представление | | | 0.80 | 4.75 | 5.00 | 5.75 | 5.25 | 4.50 | 4.75 | 4.75 | 4.90 |
| | Композиция | | | 0.80 | 5.25 | 5.25 | 6.00 | 5.25 | 5.00 | 5.00 | 5.00 | 5.15 |
| | Интерпретация музыки | | | 0.80 | 5.00 | 5.00 | 6.00 | 5.25 | 5.25 | 5.00 | 4.75 | 5.10 |
| | Сумма за компоненты программы (умноженная) | | | | | | | | | | | 20.20 |

| | | | |
|-----------------|----------|----------|--------------|
| Снижения | Падения: | -1.00(1) | -1.00 |
|-----------------|----------|----------|--------------|

* Недопустимый элемент < Недокрученный прыжок ! Неясное ребро на толчке F/Lz x Надбавка за прыжки во второй половине программы (10%)

МС,ЖЕНЩИНЫ

ДЕТАЛИЗАЦИЯ ПО ВИДУ: Произвольная программа

| Место | Имя | Город | Общая | Сумма | Сумма | SS | TR | PE | CO | IN | Снижен. |
|-------|------------------------|-------|----------------------|---------------------|----------------------|------|------|------|------|------|---------|
| | | | сумма за вид = | за элементы + | за компон. * + | | | | | | - |
| 1 | Алёна КОСТОРНАЯ | МОС | 141.23 | 76.91 | 64.32 | 7.95 | 7.90 | 8.10 | 8.10 | 8.15 | 0.00 |
| 2 | Дарья ПАНЕНКОВА | МОС | 130.26 | 69.86 | 60.40 | 7.50 | 7.35 | 7.60 | 7.65 | 7.65 | 0.00 |
| 3 | Анна ТАРУСИНА | МОС | 129.80 | 69.24 | 60.56 | 7.45 | 7.30 | 7.70 | 7.65 | 7.75 | 0.00 |
| 4 | Екатерина МИТРОФАНОВА | МОС | 119.12 | 60.16 | 58.96 | 7.35 | 7.10 | 7.40 | 7.50 | 7.50 | 0.00 |
| 5 | Лидия ЯКОВЛЕВА | СПБ | 119.11 | 62.11 | 58.00 | 7.25 | 7.05 | 7.20 | 7.40 | 7.35 | 1.00 |
| 6 | Валерия МИХАЙЛОВА | МОС | 114.94 | 59.62 | 56.32 | 7.05 | 6.85 | 7.00 | 7.10 | 7.20 | 1.00 |
| 7 | Александра ШУБОЧКИНА | МОС | 112.43 | 60.35 | 52.08 | 6.50 | 6.30 | 6.60 | 6.55 | 6.60 | 0.00 |
| 8 | Анастасия КОЛОМИЕЦ | СПБ | 112.06 | 55.34 | 56.72 | 7.10 | 6.85 | 7.05 | 7.20 | 7.25 | 0.00 |
| 9 | Александра ЕГОРОВА | МОС | 106.79 | 56.59 | 51.20 | 6.55 | 6.30 | 6.40 | 6.45 | 6.30 | 1.00 |
| 10 | Юлия КОНОВАЛЬЦЕВА | ВОЛ | 103.07 | 56.11 | 46.96 | 6.00 | 5.70 | 5.95 | 5.90 | 5.80 | 0.00 |
| 11 | Дарья КУЛИКОВА | ЛОБ | 87.41 | 43.53 | 44.88 | 5.90 | 5.45 | 5.65 | 5.55 | 5.50 | 1.00 |
| 12 | Дарина ГРОМОВА | МОС | 87.32 | 42.48 | 45.84 | 5.95 | 5.60 | 5.65 | 5.75 | 5.70 | 1.00 |
| 13 | Дина ХАПСАЕВА | СОА | 76.80 | 34.32 | 42.48 | 5.55 | 5.20 | 5.15 | 5.30 | 5.35 | 0.00 |
| 14 | Вероника МОНАТ | МОБ | 71.45 | 28.89 | 42.56 | 5.60 | 5.30 | 5.05 | 5.40 | 5.25 | 0.00 |
| 15 | Дали КАСЬЯНОВА | КРК | 70.91 | 30.83 | 40.08 | 5.25 | 4.90 | 4.90 | 5.00 | 5.00 | 0.00 |
| 16 | Елизавета БАГАУТДИНОВА | ОРН | 60.32 | 21.20 | 39.12 | 5.10 | 4.70 | 4.75 | 5.00 | 4.90 | 0.00 |

SS = Уровень катания

TR = Переходы

PE = Представление

CO = Композиция

IN = Интерпретация музыки

* = умноженная сумма

5 этап Кубка России - Ростелеком

МС,ЖЕНЩИНЫ Произвольная программа ДЕТАЛИЗАЦИЯ СУДЕЙСКИХ ОЦЕНОК

5 этап Кубка России - Ростелеком - МС,Женщины

| Место | Имя участника | Город | Старт. номер | Общая сумма за вид | Сумма за элементы | Сумма за компоненты (умноженная) | Общая сумма снижений | |
|-------|--|-------|--------------|--------------------|-------------------|----------------------------------|----------------------|------|
| 1 | Алёна КОСТОРНАЯ Москва, ЦСО "Самбо-70", отделение "Хрустальный" | МОС | 15 | 141.23 | 76.91 | В | 64.32 | 0.00 |

| # | Исполненные элементы | Info | Базовая стоимость | GOE | J1 | J2 | J3 | J4 | J5 | J6 | J7 | Оценка бригады |
|----|---|------|-------------------|---------------|------|------|------|------|------|------|------|----------------|
| 1 | CCoSp4 | B | 3.50 | 1.00 | 2 | 2 | 2 | 2 | 2 | 3 | 2 | 4.50 |
| 2 | StSq3 | | 3.30 | 0.90 | 2 | 2 | 2 | 2 | 1 | 2 | 1 | 4.20 |
| 3 | FCCoSp4 | | 3.50 | 0.80 | 1 | 2 | 2 | 2 | 1 | 1 | 3 | 4.30 |
| 4 | ChSq1 | | 2.00 | 1.12 | 2 | 2 | 1 | 3 | 1 | 1 | 2 | 3.12 |
| 5 | 3Lz | | 6.60 | x 1.26 | 2 | 2 | 2 | 1 | 2 | 1 | 2 | 7.86 |
| 6 | 3F+3T | | 10.56 | x 1.40 | 2 | 3 | 2 | 2 | 2 | 2 | 2 | 11.96 |
| 7 | 3F+2T+2T | | 8.69 | x 0.70 | 1 | 1 | 1 | 1 | 2 | 1 | 1 | 9.39 |
| 8 | 3S+3T | | 9.57 | x 1.40 | 2 | 2 | 2 | 2 | 2 | 2 | 1 | 10.97 |
| 9 | 3Lo | | 5.61 | x 0.84 | 2 | 2 | 1 | 1 | 1 | 1 | 1 | 6.45 |
| 10 | 2A | | 3.63 | x 0.70 | 2 | 2 | 1 | 1 | 1 | 1 | 2 | 4.33 |
| 11 | 2A | | 3.63 | x 0.50 | 1 | 2 | 1 | 1 | 1 | 1 | 1 | 4.13 |
| 12 | LSp4 | B | 2.70 | 1.00 | 2 | 3 | 2 | 2 | 2 | 2 | 2 | 3.70 |
| | | | 63.29 | | | | | | | | | 76.91 |
| | Компоненты программы | | | Фактор | | | | | | | | |
| | Уровень катания | | | 1.60 | 8.00 | 8.25 | 8.50 | 7.75 | 8.00 | 7.75 | 7.75 | 7.95 |
| | Переходы | | | 1.60 | 8.00 | 8.00 | 8.25 | 7.75 | 8.00 | 7.50 | 7.75 | 7.90 |
| | Представление | | | 1.60 | 8.00 | 8.25 | 8.75 | 8.00 | 8.00 | 8.00 | 8.25 | 8.10 |
| | Композиция | | | 1.60 | 8.00 | 8.50 | 8.50 | 8.00 | 8.00 | 8.00 | 8.00 | 8.10 |
| | Интерпретация музыки | | | 1.60 | 8.00 | 8.50 | 8.75 | 8.00 | 8.00 | 8.00 | 8.25 | 8.15 |
| | Сумма за компоненты программы (умноженная) | | | | | | | | | | | 64.32 |

Снижения

0.00

x Надбавка за прыжки во второй половине программы (10%) B Элемент получил бонус Бонусных баллов: +2,00

5 этап Кубка России - Ростелеком - МС,Женщины

| Место | Имя участника | Город | Старт. номер | Общая сумма за вид | Сумма за элементы | Сумма за компоненты (умноженная) | Общая сумма снижений | |
|-------|--|-------|--------------|--------------------|-------------------|----------------------------------|----------------------|------|
| 2 | Дарья ПАНЕНКОВА Москва, ЦСО "Самбо-70", отделение "Хрустальный" | МОС | 12 | 130.26 | 69.86 | В | 60.40 | 0.00 |

| # | Исполненные элементы | Info | Базовая стоимость | GOE | J1 | J2 | J3 | J4 | J5 | J6 | J7 | Оценка бригады |
|----|---|------|-------------------|---------------|------|------|------|------|------|------|------|----------------|
| 1 | CCoSp4 | | 3.50 | 0.60 | 1 | 1 | 2 | 1 | 1 | 1 | 2 | 4.10 |
| 2 | StSq2 | | 2.60 | 0.60 | 1 | 1 | 2 | 1 | 1 | 2 | 1 | 3.20 |
| 3 | ChSq1 | | 2.00 | 0.70 | 0 | 1 | 1 | 1 | 1 | 1 | 1 | 2.70 |
| 4 | 3Lz+3T | | 11.33 | x 1.40 | 1 | 2 | 2 | 2 | 2 | 2 | 2 | 12.73 |
| 5 | 3F+1Lo+3S | ! | 11.22 | x 0.00 | 1 | 0 | 0 | 0 | 0 | 0 | 0 | 11.22 |
| 6 | 3Lo | | 5.61 | x 0.70 | 1 | 1 | 1 | 1 | 1 | 1 | 1 | 6.31 |
| 7 | 3Lz | | 6.60 | x 0.84 | 1 | 1 | 1 | 2 | 2 | 1 | 1 | 7.44 |
| 8 | 3Fe+2T | e | 5.50 | x -0.70 | -1 | -1 | -1 | -1 | -1 | -2 | -1 | 4.80 |
| 9 | 2A | | 3.63 | x 0.50 | 1 | 1 | 1 | 1 | 1 | 0 | 1 | 4.13 |
| 10 | 2A | | 3.63 | x 0.50 | 1 | 1 | 1 | 1 | 1 | 0 | 1 | 4.13 |
| 11 | FSSp4 | | 3.00 | 0.60 | 2 | 1 | 1 | 1 | 1 | 2 | 1 | 3.60 |
| 12 | FCCoSp4 | B | 3.50 | 1.00 | 1 | 2 | 2 | 2 | 2 | 2 | 2 | 4.50 |
| | | | 62.12 | | | | | | | | | 69.86 |
| | Компоненты программы | | | Фактор | | | | | | | | |
| | Уровень катания | | | 1.60 | 7.00 | 7.50 | 8.25 | 7.75 | 7.25 | 7.50 | 7.50 | 7.50 |
| | Переходы | | | 1.60 | 7.00 | 7.25 | 7.75 | 7.25 | 7.25 | 7.50 | 7.50 | 7.35 |
| | Представление | | | 1.60 | 7.25 | 7.50 | 8.00 | 7.25 | 7.50 | 7.75 | 8.00 | 7.60 |
| | Композиция | | | 1.60 | 7.00 | 7.75 | 7.75 | 7.50 | 7.50 | 7.75 | 7.75 | 7.65 |
| | Интерпретация музыки | | | 1.60 | 7.00 | 7.75 | 8.25 | 7.50 | 7.50 | 7.75 | 7.75 | 7.65 |
| | Сумма за компоненты программы (умноженная) | | | | | | | | | | | 60.40 |

Снижения

0.00

e Явно неправильное ребро на толчке F/Lz ! Неясное ребро на толчке F/Lz x Надбавка за прыжки во второй половине программы (10%) B Элемент получил бонус Бонусных баллов: +1,00

5 этап Кубка России - Ростелеком

МС,ЖЕНЩИНЫ Произвольная программа ДЕТАЛИЗАЦИЯ СУДЕЙСКИХ ОЦЕНОК

| Место | Имя участника | Город | Старт. номер | Общая сумма за вид | Сумма за элементы | Сумма за компоненты (умноженная) | Общая сумма снижений |
|-------|--|-------|--------------|--------------------|-------------------|----------------------------------|----------------------|
| 3 | Анна ТАРУСИНА Москва, СШОР ЦСКА им. С.А. Жука | МОС | 14 | 129.80 | 69.24 | 60.56 | 0.00 |

| # | Исполненные элементы | Info | Базовая стоимость | GOE | J1 | J2 | J3 | J4 | J5 | J6 | J7 | Оценка бригады |
|---|----------------------|------|-------------------|--------|----|----|----|----|----|----|----|----------------|
| 1 | 2A | | 3.30 | 0.80 | 1 | 1 | 1 | 2 | 2 | 2 | 2 | 4.10 |
| 2 | ChSq1 | | 2.00 | 0.70 | 1 | 1 | 1 | 1 | 1 | 1 | 1 | 2.70 |
| 3 | FSSp3 | | 2.60 | 0.60 | 2 | 1 | 2 | 1 | 1 | 1 | 1 | 3.20 |
| 4 | StSq3 | | 3.30 | 0.60 | 2 | 1 | 1 | 1 | 2 | 1 | 1 | 3.90 |
| 5 | 3Lz | ! | 6.60 | x 0.28 | 1 | 0 | 1 | 0 | 1 | 0 | 0 | 6.88 |
| 6 | 3Lo+3T | | 10.34 | x 0.98 | 1 | 1 | 2 | 1 | 1 | 2 | 2 | 11.32 |
| 7 | 2A+1Lo+3F | | 10.01 | x 0.98 | 2 | 1 | 1 | 1 | 1 | 2 | 2 | 10.99 |
| 8 | 3F+2T | | 7.26 | x 0.56 | 1 | 1 | 1 | 0 | 1 | 0 | 1 | 7.82 |
| 9 | 3Lo | | 5.61 | x 0.98 | 1 | 1 | 2 | 1 | 2 | 1 | 2 | 6.59 |
| 10 | 3S | | 4.84 | x 0.70 | 1 | 1 | 1 | 1 | 1 | 1 | 1 | 5.54 |
| 11 | LSp3 | | 2.40 | 0.20 | 0 | 0 | 1 | 0 | 1 | 0 | 1 | 2.60 |
| 12 | CCoSp3 | | 3.00 | 0.60 | 1 | 1 | 2 | 1 | 1 | 2 | 1 | 3.60 |
| | | | 61.26 | | | | | | | | | 69.24 |
| Компоненты программы | | | Фактор | | | | | | | | | |
| Уровень катания | | | 1.60 | | | | | | | | | |
| Переходы | | | 1.60 | | | | | | | | | |
| Представление | | | 1.60 | | | | | | | | | |
| Композиция | | | 1.60 | | | | | | | | | |
| Интерпретация музыки | | | 1.60 | | | | | | | | | |
| Сумма за компоненты программы (умноженная) | | | 60.56 | | | | | | | | | |
| Снижения | | | | | | | | | | | | 0.00 |

! Неясное ребро на толчке F/Lz x Надбавка за прыжки во второй половине программы (10%)

| Место | Имя участника | Город | Старт. номер | Общая сумма за вид | Сумма за элементы | Сумма за компоненты (умноженная) | Общая сумма снижений |
|-------|---|-------|--------------|--------------------|-------------------|----------------------------------|----------------------|
| 4 | Екатерина МИТРОФАНОВА Москва, СШОР "Москвич" | МОС | 16 | 119.12 | 60.16 | 58.96 | 0.00 |

| # | Исполненные элементы | Info | Базовая стоимость | GOE | J1 | J2 | J3 | J4 | J5 | J6 | J7 | Оценка бригады |
|---|----------------------|------|-------------------|--------|----|----|----|----|----|----|----|----------------|
| 1 | 3Lz+3T | | 10.30 | 0.70 | 1 | 1 | 1 | 1 | 2 | 1 | 1 | 11.00 |
| 2 | 3Fe | e | 3.70 | -1.12 | -1 | -1 | -2 | -2 | -2 | -2 | -1 | 2.58 |
| 3 | 2A | | 3.30 | 0.40 | 1 | 1 | 0 | 1 | 1 | 0 | 1 | 3.70 |
| 4 | StSq2 | | 2.60 | 0.50 | 1 | 1 | 1 | 1 | 1 | 1 | 1 | 3.10 |
| 5 | CCoSp3 | | 3.00 | 0.50 | 0 | 1 | 1 | 1 | 1 | 1 | 1 | 3.50 |
| 6 | 3Lz | | 6.60 | x 0.98 | 2 | 1 | 1 | 1 | 2 | 1 | 2 | 7.58 |
| 7 | 2A+3T | | 8.36 | x 0.70 | 1 | 1 | 1 | 1 | 1 | 0 | 1 | 9.06 |
| 8 | 3Lo | | 5.61 | x 0.70 | 1 | 1 | 1 | 1 | 1 | 0 | 1 | 6.31 |
| 9 | 3S+2T | | 6.27 | x 0.00 | 0 | 0 | 0 | 0 | 1 | 0 | 0 | 6.27 |
| 10 | FSSp3 | | 2.60 | 0.00 | 0 | 0 | 0 | 0 | 0 | 0 | 1 | 2.60 |
| 11 | LSp2 | | 1.90 | 0.00 | 0 | 0 | 0 | 0 | 0 | 0 | 1 | 1.90 |
| 12 | ChSq1 | | 2.00 | 0.56 | 0 | 1 | 0 | 1 | 1 | 1 | 1 | 2.56 |
| | | | 56.24 | | | | | | | | | 60.16 |
| Компоненты программы | | | Фактор | | | | | | | | | |
| Уровень катания | | | 1.60 | | | | | | | | | |
| Переходы | | | 1.60 | | | | | | | | | |
| Представление | | | 1.60 | | | | | | | | | |
| Композиция | | | 1.60 | | | | | | | | | |
| Интерпретация музыки | | | 1.60 | | | | | | | | | |
| Сумма за компоненты программы (умноженная) | | | 58.96 | | | | | | | | | |
| Снижения | | | | | | | | | | | | 0.00 |

e Явно неправильное ребро на толчке F/Lz x Надбавка за прыжки во второй половине программы (10%)

5 этап Кубка России - Ростелеком

МС,ЖЕНЩИНЫ Произвольная программа ДЕТАЛИЗАЦИЯ СУДЕЙСКИХ ОЦЕНОК

5 этап Кубка России - Ростелеком - МС,Женщины

| Место | Имя участника | Город | Старт. номер | Общая сумма за вид | Сумма за элементы | Сумма за компоненты (умноженная) | Общая сумма снижений | |
|-------|---|-------|--------------|--------------------|-------------------|----------------------------------|----------------------|------|
| 5 | Лидия ЯКОВЛЕВА Санкт-Петербург, СПб СДЮШОР | СПБ | 13 | 119.11 | 62.11 | В | 58.00 | 1.00 |

| # | Исполненные элементы | Info | Базовая стоимость | GOE | J1 | J2 | J3 | J4 | J5 | J6 | J7 | Оценка бригады |
|-----------------------------|---|------|-------------------|---------|------|------|------|------|------|------|------|----------------|
| 1 | 3Lz+3T | | 10.30 | -1.12 | -2 | -1 | -1 | -1 | -2 | -2 | -2 | 9.18 |
| 2 | 3F | | 5.30 | 0.70 | 1 | 1 | 1 | 0 | 1 | 1 | 1 | 6.00 |
| 3 | 3Lz | | 6.00 | 0.84 | 1 | 1 | 2 | 1 | 2 | 1 | 1 | 6.84 |
| 4 | CCoSp4 | В | 3.50 | 1.00 | 2 | 2 | 2 | 2 | 2 | 3 | 1 | 4.50 |
| 5 | ChSq1 | | 2.00 | 0.70 | 1 | 1 | 1 | 2 | 1 | 1 | 1 | 2.70 |
| 6 | StSq2 | | 2.60 | 0.70 | 2 | 2 | 1 | 1 | 2 | 1 | 1 | 3.30 |
| 7 | 2A | | 3.63 | x 0.50 | 1 | 1 | 1 | 1 | 1 | 1 | 1 | 4.13 |
| 8 | 3Lo | | 5.61 | x 0.56 | 0 | 1 | 1 | 1 | 1 | 0 | 1 | 6.17 |
| 9 | FCSp4 | | 3.20 | 0.70 | 1 | 2 | 1 | 2 | 1 | 2 | 1 | 3.90 |
| 10 | 3Lo+2T+2Lo | | 9.02 | x 0.14 | 0 | 1 | 0 | 0 | 1 | 0 | 0 | 9.16 |
| 11 | 2A | | 3.63 | x -1.50 | -3 | -3 | -3 | -3 | -3 | -3 | -3 | 2.13 |
| 12 | LSp4 | | 2.70 | 0.40 | 0 | 1 | 1 | 1 | 1 | 1 | 0 | 3.10 |
| | | | 57.49 | | | | | | | | | 62.11 |
| Компоненты программы | | | Фактор | | | | | | | | | |
| | Уровень катания | | | 1.60 | 7.25 | 7.25 | 7.75 | 7.00 | 7.50 | 7.25 | 7.00 | 7.25 |
| | Переходы | | | 1.60 | 7.00 | 7.00 | 7.25 | 7.00 | 7.50 | 7.00 | 6.75 | 7.05 |
| | Представление | | | 1.60 | 7.00 | 7.25 | 7.25 | 7.25 | 7.25 | 7.25 | 6.75 | 7.20 |
| | Композиция | | | 1.60 | 7.25 | 7.50 | 7.50 | 7.25 | 7.50 | 7.50 | 7.00 | 7.40 |
| | Интерпретация музыки | | | 1.60 | 7.25 | 7.50 | 7.75 | 7.25 | 7.25 | 7.50 | 6.75 | 7.35 |
| | Сумма за компоненты программы (умноженная) | | | | | | | | | | | 58.00 |

| | | |
|-----------------|-------------------|--------------|
| Снижения | Падения: -1.00(1) | -1.00 |
|-----------------|-------------------|--------------|

x Надбавка за прыжки во второй половине программы (10%) В Элемент получил бонус Бонусных баллов: +1,00

5 этап Кубка России - Ростелеком - МС,Женщины

| Место | Имя участника | Город | Старт. номер | Общая сумма за вид | Сумма за элементы | Сумма за компоненты (умноженная) | Общая сумма снижений |
|-------|--|-------|--------------|--------------------|-------------------|----------------------------------|----------------------|
| 6 | Валерия МИХАЙЛОВА Москва, СШОР ЦСКА им. С.А. Жука | МОС | 11 | 114.94 | 59.62 | 56.32 | 1.00 |

| # | Исполненные элементы | Info | Базовая стоимость | GOE | J1 | J2 | J3 | J4 | J5 | J6 | J7 | Оценка бригады |
|-----------------------------|---|------|-------------------|---------|------|------|------|------|------|------|------|----------------|
| 1 | 2A+1Lo+3F | ! | 9.10 | -0.28 | 1 | 0 | 0 | -1 | -1 | 0 | -1 | 8.82 |
| 2 | 3Lz | | 6.00 | 0.42 | 1 | 1 | 1 | 0 | 0 | 0 | 1 | 6.42 |
| 3 | 2A+3T | | 7.60 | -2.10 | -3 | -3 | -3 | -3 | -3 | -3 | -3 | 5.50 |
| 4 | FCSp4 | | 3.20 | 0.50 | 1 | 1 | 1 | 1 | 1 | 0 | 1 | 3.70 |
| 5 | CCoSp4 | | 3.50 | 0.50 | 1 | 1 | 1 | 1 | 1 | 1 | 1 | 4.00 |
| 6 | ChSq1 | | 2.00 | 0.70 | 1 | 1 | 1 | 1 | 1 | 1 | 1 | 2.70 |
| 7 | 3F | ! | 5.83 | x -0.56 | 1 | -1 | 0 | -1 | -1 | -1 | -1 | 5.27 |
| 8 | 3Lo+2T | | 7.04 | x 0.28 | 0 | 0 | 1 | 1 | 0 | 0 | 1 | 7.32 |
| 9 | 3Lo | | 5.61 | x -1.40 | -2 | -2 | -1 | -2 | -2 | -2 | -2 | 4.21 |
| 10 | 3S | | 4.84 | x 0.14 | 0 | 0 | 0 | 0 | 1 | 0 | 1 | 4.98 |
| 11 | StSq3 | | 3.30 | 0.50 | 1 | 1 | 1 | 1 | 1 | 2 | 1 | 3.80 |
| 12 | LSp3 | | 2.40 | 0.50 | 1 | 1 | 2 | 1 | 1 | 1 | 1 | 2.90 |
| | | | 60.42 | | | | | | | | | 59.62 |
| Компоненты программы | | | Фактор | | | | | | | | | |
| | Уровень катания | | | 1.60 | 6.75 | 7.25 | 7.75 | 7.00 | 6.75 | 7.25 | 7.00 | 7.05 |
| | Переходы | | | 1.60 | 6.75 | 6.75 | 7.25 | 7.00 | 6.75 | 6.75 | 7.00 | 6.85 |
| | Представление | | | 1.60 | 7.00 | 7.00 | 7.50 | 7.00 | 7.00 | 7.00 | 6.75 | 7.00 |
| | Композиция | | | 1.60 | 6.50 | 7.25 | 7.50 | 7.25 | 7.00 | 7.00 | 7.00 | 7.10 |
| | Интерпретация музыки | | | 1.60 | 7.00 | 7.25 | 7.75 | 7.25 | 7.00 | 7.25 | 7.25 | 7.20 |
| | Сумма за компоненты программы (умноженная) | | | | | | | | | | | 56.32 |

| | | |
|-----------------|-------------------|--------------|
| Снижения | Падения: -1.00(1) | -1.00 |
|-----------------|-------------------|--------------|

! Неясное ребро на толчке F/Lz x Надбавка за прыжки во второй половине программы (10%)

5 этап Кубка России - Ростелеком

МС,ЖЕНЩИНЫ Произвольная программа ДЕТАЛИЗАЦИЯ СУДЕЙСКИХ ОЦЕНОК

5 этап Кубка России - Ростелеком - МС,Женщины

| Место | Имя участника | Город | Старт. номер | Общая сумма за вид | Сумма за элементы | Сумма за компоненты (умноженная) | Общая сумма снижений |
|-------|--|-------|--------------|--------------------|-------------------|----------------------------------|----------------------|
| 7 | Александра ШУБОЧКИНА Москва, СШОР "Юность Москвы" | МОС | 9 | 112.43 | 60.35 | 52.08 | 0.00 |

| # | Исполненные элементы | Info | Базовая стоимость | GOE | J1 | J2 | J3 | J4 | J5 | J6 | J7 | Оценка бригады |
|---|----------------------|------|-------------------|---------------|------|------|------|------|------|------|------|----------------|
| 1 | 3F+3T< | ! | 8.30 | -0.98 | -1 | -2 | -1 | -1 | -2 | -2 | -1 | 7.32 |
| 2 | 3Lz | | 6.00 | 0.00 | 0 | 0 | 0 | 0 | 0 | 0 | 1 | 6.00 |
| 3 | 2A+3T | | 7.60 | 0.00 | 0 | 0 | 0 | 0 | 0 | 0 | 1 | 7.60 |
| 4 | FSSp4 | | 3.00 | 0.40 | 1 | 0 | 1 | 1 | 1 | 0 | 1 | 3.40 |
| 5 | 3Lo | | 5.10 | 0.28 | 0 | -1 | 0 | 1 | 0 | 1 | 1 | 5.38 |
| 6 | CCoSp4 | | 3.50 | 0.50 | 1 | 0 | 1 | 1 | 1 | 1 | 1 | 4.00 |
| 7 | 2A+2T+2Lo | | 7.04 | x 0.00 | 0 | 0 | 0 | 0 | 0 | 0 | 0 | 7.04 |
| 8 | ChSq1 | | 2.00 | 0.70 | 0 | 1 | 1 | 1 | 1 | 1 | 1 | 2.70 |
| 9 | 3F | ! | 5.83 | x -0.56 | 0 | -1 | 0 | -1 | -1 | -1 | -1 | 5.27 |
| 10 | 3S | | 4.84 | x 0.00 | 0 | 0 | 0 | 0 | 0 | 0 | 1 | 4.84 |
| 11 | StSq3 | | 3.30 | 0.50 | 1 | 1 | 1 | 1 | 1 | 2 | 1 | 3.80 |
| 12 | LSp3 | | 2.40 | 0.60 | 0 | 1 | 1 | 1 | 2 | 2 | 1 | 3.00 |
| | | | 58.91 | | | | | | | | | 60.35 |
| Компоненты программы | | | | Фактор | | | | | | | | |
| Уровень катания | | | | 1.60 | 6.25 | 6.25 | 7.25 | 6.75 | 6.50 | 6.50 | 6.50 | 6.50 |
| Переходы | | | | 1.60 | 6.00 | 6.00 | 7.00 | 6.50 | 6.50 | 6.25 | 6.25 | 6.30 |
| Представление | | | | 1.60 | 6.25 | 6.00 | 7.25 | 6.75 | 6.75 | 6.75 | 6.50 | 6.60 |
| Композиция | | | | 1.60 | 6.00 | 6.25 | 6.75 | 6.75 | 6.75 | 6.50 | 6.50 | 6.55 |
| Интерпретация музыки | | | | 1.60 | 6.00 | 6.25 | 7.00 | 6.75 | 6.75 | 6.50 | 6.75 | 6.60 |
| Сумма за компоненты программы (умноженная) | | | | | | | | | | | | 52.08 |

Снижения

0.00

< Недокрученный прыжок ! Неясное ребро на толчке F/Lz x Надбавка за прыжки во второй половине программы (10%)

5 этап Кубка России - Ростелеком - МС,Женщины

| Место | Имя участника | Город | Старт. номер | Общая сумма за вид | Сумма за элементы | Сумма за компоненты (умноженная) | Общая сумма снижений |
|-------|---|-------|--------------|--------------------|-------------------|----------------------------------|----------------------|
| 8 | Анастасия КОЛОМИЕЦ Санкт-Петербург, СПб СДЮШОР | СПБ | 7 | 112.06 | 55.34 | 56.72 | 0.00 |

| # | Исполненные элементы | Info | Базовая стоимость | GOE | J1 | J2 | J3 | J4 | J5 | J6 | J7 | Оценка бригады |
|---|----------------------|------|-------------------|---------------|------|------|------|------|------|------|------|----------------|
| 1 | 3T+2T | | 5.60 | 0.70 | 1 | 1 | 1 | 1 | 2 | 1 | 1 | 6.30 |
| 2 | 3Lz | | 6.00 | 0.70 | 2 | 0 | 1 | 1 | 1 | 1 | 1 | 6.70 |
| 3 | 3F | | 5.30 | 0.98 | 1 | 1 | 1 | 1 | 2 | 2 | 2 | 6.28 |
| 4 | 2A+1Lo<+3S< | < | 6.80 | -0.70 | -2 | -2 | -1 | -1 | -1 | -2 | -1 | 6.10 |
| 5 | CCoSp4 | | 3.50 | 0.70 | 1 | 1 | 1 | 2 | 2 | 2 | 1 | 4.20 |
| 6 | StSq2 | | 2.60 | 0.70 | 2 | 1 | 1 | 1 | 1 | 2 | 2 | 3.30 |
| 7 | 3Lo | | 5.61 | x 0.70 | 1 | 1 | 0 | 1 | 1 | 1 | 1 | 6.31 |
| 8 | 3S<+2T | < | 4.84 | x -0.70 | -1 | -1 | -1 | -1 | -1 | -1 | -1 | 4.14 |
| 9 | 2A | | 3.63 | x 0.10 | 0 | 0 | 0 | 0 | 0 | 1 | 1 | 3.73 |
| 10 | ChSq1 | | 2.00 | 0.98 | 1 | 1 | 1 | 2 | 1 | 2 | 2 | 2.98 |
| 11 | FSSp1 | | 2.00 | 0.20 | 0 | 1 | 0 | -1 | 0 | 1 | 1 | 2.20 |
| 12 | LSp3 | | 2.40 | 0.70 | 2 | 1 | 1 | 1 | 1 | 2 | 2 | 3.10 |
| | | | 50.28 | | | | | | | | | 55.34 |
| Компоненты программы | | | | Фактор | | | | | | | | |
| Уровень катания | | | | 1.60 | 6.25 | 7.00 | 7.25 | 7.25 | 6.75 | 7.50 | 7.25 | 7.10 |
| Переходы | | | | 1.60 | 6.00 | 6.50 | 7.00 | 7.00 | 6.50 | 7.50 | 7.25 | 6.85 |
| Представление | | | | 1.60 | 6.25 | 6.50 | 7.25 | 7.25 | 6.75 | 8.00 | 7.50 | 7.05 |
| Композиция | | | | 1.60 | 6.50 | 6.75 | 7.25 | 7.50 | 7.00 | 8.00 | 7.50 | 7.20 |
| Интерпретация музыки | | | | 1.60 | 6.25 | 6.75 | 7.25 | 7.50 | 7.25 | 8.00 | 7.50 | 7.25 |
| Сумма за компоненты программы (умноженная) | | | | | | | | | | | | 56.72 |

Снижения

0.00

< Недокрученный прыжок x Надбавка за прыжки во второй половине программы (10%)

5 этап Кубка России - Ростелеком

МС,ЖЕНЩИНЫ Произвольная программа ДЕТАЛИЗАЦИЯ СУДЕЙСКИХ ОЦЕНОК

5 этап Кубка России - Ростелеком - МС,Женщины

| Место | Имя участника | Город | Старт. номер | Общая сумма за вид | Сумма за элементы | Сумма за компоненты (умноженная) | Общая сумма снижений |
|-------|---|-------|--------------|--------------------|-------------------|----------------------------------|----------------------|
| 9 | Александра ЕГОРОВА Москва, Академия ФК "Ангелы Плющенко" | МОС | 10 | 106.79 | 56.59 | 51.20 | 1.00 |

| # | Исполненные элементы | Info | Базовая стоимость | GOE | J1 | J2 | J3 | J4 | J5 | J6 | J7 | Оценка бригады |
|---|----------------------|------|-------------------|---------|------|------|------|------|------|------|--------------|----------------|
| 1 | 3F+3T | | 9.60 | 0.42 | 1 | 1 | -1 | 0 | 1 | 0 | 1 | 10.02 |
| 2 | 3Lze | e | 4.20 | -1.26 | -1 | -1 | -2 | -2 | -2 | -2 | -2 | 2.94 |
| 3 | 3F | | 5.30 | 0.00 | 0 | 0 | 0 | 0 | 0 | 0 | 0 | 5.30 |
| 4 | FSSp4 | | 3.00 | 0.30 | 1 | 1 | 1 | 1 | 0 | 0 | 0 | 3.30 |
| 5 | StSq2 | | 2.60 | 0.50 | 1 | 1 | 1 | 0 | 1 | 1 | 1 | 3.10 |
| 6 | 3Lo+1Lo<+3S | < | 10.89 | x -0.70 | -1 | -1 | -1 | -1 | -1 | 0 | -1 | 10.19 |
| 7 | 2A+2T | | 5.06 | x 0.00 | 0 | 0 | 0 | 0 | 0 | 0 | 1 | 5.06 |
| 8 | 3Lo | | 5.61 | x 0.28 | 0 | 1 | 0 | 0 | 0 | 1 | 1 | 5.89 |
| 9 | 2A | | 3.63 | x -1.50 | -3 | -3 | -3 | -3 | -3 | -3 | -3 | 2.13 |
| 10 | ChSq1 | | 2.00 | 0.56 | 0 | 1 | 1 | 1 | 0 | 1 | 1 | 2.56 |
| 11 | LSp2 | | 1.90 | 0.20 | 0 | 1 | 1 | 0 | 0 | 1 | 0 | 2.10 |
| 12 | CCoSp4 | | 3.50 | 0.50 | 1 | 1 | 1 | 0 | 1 | 1 | 1 | 4.00 |
| | | | 57.29 | | | | | | | | 56.59 | |
| Компоненты программы | | | Фактор | | | | | | | | | |
| Уровень катания | | | 1.60 | | 6.00 | 6.75 | 7.00 | 6.25 | 6.25 | 6.75 | 6.75 | 6.55 |
| Переходы | | | 1.60 | | 6.00 | 6.50 | 6.75 | 5.50 | 6.00 | 6.50 | 6.50 | 6.30 |
| Представление | | | 1.60 | | 6.25 | 6.50 | 7.00 | 5.75 | 6.00 | 6.50 | 6.75 | 6.40 |
| Композиция | | | 1.60 | | 6.00 | 6.75 | 6.75 | 6.00 | 6.25 | 6.75 | 6.50 | 6.45 |
| Интерпретация музыки | | | 1.60 | | 6.00 | 6.50 | 7.00 | 5.75 | 6.00 | 6.50 | 6.50 | 6.30 |
| Сумма за компоненты программы (умноженная) | | | | | | | | | | | 51.20 | |

| | | |
|-----------------|-------------------|--------------|
| Снижения | Падения: -1.00(1) | -1.00 |
|-----------------|-------------------|--------------|

< Недокрученный прыжок e Явно неправильное ребро на толчке F/Lz x Надбавка за прыжки во второй половине программы (10%)

5 этап Кубка России - Ростелеком - МС,Женщины

| Место | Имя участника | Город | Старт. номер | Общая сумма за вид | Сумма за элементы | Сумма за компоненты (умноженная) | Общая сумма снижений |
|-------|---|-------|--------------|--------------------|-------------------|----------------------------------|----------------------|
| 10 | Юлия КОНОВАЛЬЦЕВА Волгоградская область, СШ по ЗВС | ВОЛ | 8 | 103.07 | 56.11 | 46.96 | 0.00 |

| # | Исполненные элементы | Info | Базовая стоимость | GOE | J1 | J2 | J3 | J4 | J5 | J6 | J7 | Оценка бригады |
|---|----------------------|------|-------------------|--------|------|------|------|------|------|------|--------------|----------------|
| 1 | 3F+2T | ! | 6.60 | -0.56 | 1 | 0 | -1 | -1 | -1 | -1 | -1 | 6.04 |
| 2 | 3Lz+2T | | 7.30 | 0.14 | 1 | 0 | 0 | 0 | 0 | 0 | 1 | 7.44 |
| 3 | 3Lo+1Lo+2S | | 6.90 | 0.00 | 0 | 0 | 0 | 0 | 0 | 0 | 0 | 6.90 |
| 4 | StSq2 | | 2.60 | 0.00 | 0 | 0 | 1 | 0 | 0 | 0 | 0 | 2.60 |
| 5 | FCCoSp4 | | 3.50 | 0.50 | 1 | 0 | 1 | 1 | 1 | 1 | 1 | 4.00 |
| 6 | 2A | | 3.63 | x 0.00 | 0 | 0 | 0 | 0 | 0 | 0 | 0 | 3.63 |
| 7 | 3Lz | | 6.60 | x 0.70 | 1 | 1 | 1 | 0 | 1 | 1 | 1 | 7.30 |
| 8 | CCoSp4 | | 3.50 | 0.20 | 0 | 0 | 0 | 0 | 1 | 1 | 1 | 3.70 |
| 9 | 3F | | 5.83 | x 0.00 | 0 | 0 | 0 | 0 | 0 | 1 | 0 | 5.83 |
| 10 | ChSq1 | | 2.00 | 0.14 | 0 | 0 | 0 | 0 | 0 | 1 | 1 | 2.14 |
| 11 | 2A | | 3.63 | x 0.00 | 0 | 0 | 0 | 0 | 0 | 0 | 0 | 3.63 |
| 12 | LSp3 | | 2.40 | 0.50 | 1 | 0 | 1 | 1 | 1 | 2 | 1 | 2.90 |
| | | | 54.49 | | | | | | | | 56.11 | |
| Компоненты программы | | | Фактор | | | | | | | | | |
| Уровень катания | | | 1.60 | | 6.00 | 6.00 | 6.75 | 6.00 | 6.00 | 6.00 | 5.75 | 6.00 |
| Переходы | | | 1.60 | | 5.75 | 5.75 | 6.50 | 5.50 | 5.75 | 5.50 | 5.75 | 5.70 |
| Представление | | | 1.60 | | 6.00 | 6.00 | 6.50 | 5.75 | 5.75 | 6.00 | 6.00 | 5.95 |
| Композиция | | | 1.60 | | 5.75 | 6.00 | 6.50 | 5.75 | 5.50 | 5.75 | 6.25 | 5.90 |
| Интерпретация музыки | | | 1.60 | | 5.75 | 5.75 | 6.75 | 5.75 | 5.75 | 5.75 | 6.00 | 5.80 |
| Сумма за компоненты программы (умноженная) | | | | | | | | | | | 46.96 | |

| | | |
|-----------------|--|-------------|
| Снижения | | 0.00 |
|-----------------|--|-------------|

! Неясное ребро на толчке F/Lz x Надбавка за прыжки во второй половине программы (10%)

5 этап Кубка России - Ростелеком

МС,ЖЕНЩИНЫ Произвольная программа ДЕТАЛИЗАЦИЯ СУДЕЙСКИХ ОЦЕНОК

5 этап Кубка России - Ростелеком - МС,Женщины

| Место | Имя участника | Город | Старт. номер | Общая сумма за вид | Сумма за элементы | Сумма за компоненты (умноженная) | Общая сумма снижений |
|-------|---|-------|--------------|--------------------|-------------------|----------------------------------|----------------------|
| 11 | Дарья КУЛИКОВА Ленинградская область, СШ "Юниор" | ЛОБ | 1 | 87.41 | 43.53 | 44.88 | 1.00 |

| # | Исполненные элементы | Info | Базовая стоимость | GOE | J1 | J2 | J3 | J4 | J5 | J6 | J7 | Оценка бригады |
|----|---|------|-------------------|---------------|------|------|------|------|------|------|------|----------------|
| 1 | 3T+3T | | 8.60 | 0.28 | 0 | 1 | 1 | -1 | 0 | 1 | 0 | 8.88 |
| 2 | 3Lz< | < | 4.20 | -2.10 | -3 | -3 | -3 | -3 | -3 | -3 | -3 | 2.10 |
| 3 | 1Lo | | 0.50 | -0.02 | -3 | 0 | 0 | -1 | 0 | 0 | 0 | 0.48 |
| 4 | 2A+2A+SEQ | | 5.28 | 0.00 | 0 | 0 | 0 | 0 | 0 | 0 | 0 | 5.28 |
| 5 | CCoSp3 | | 3.00 | 0.00 | 0 | 0 | 1 | 0 | 0 | 0 | 0 | 3.00 |
| 6 | StSq2 | | 2.60 | 0.20 | 1 | 0 | 1 | 0 | 0 | 1 | 0 | 2.80 |
| 7 | 3S+2T | | 6.27 | x 0.28 | 0 | 1 | 0 | 1 | 0 | 1 | 0 | 6.55 |
| 8 | 3S | | 4.84 | x 0.00 | 0 | 0 | 0 | 0 | 0 | 0 | 1 | 4.84 |
| 9 | ChSq1 | | 2.00 | 0.42 | 0 | 0 | 1 | 0 | 1 | 1 | 1 | 2.42 |
| 10 | 2Lo | | 1.98 | x 0.00 | 0 | 0 | 0 | 0 | 1 | 0 | 0 | 1.98 |
| 11 | FSSp3 | | 2.60 | 0.30 | 0 | 0 | 1 | 1 | 1 | 0 | 1 | 2.90 |
| 12 | CSp3 | | 2.30 | 0.00 | 0 | 0 | 1 | 0 | 0 | 0 | 0 | 2.30 |
| | | | 44.17 | | | | | | | | | 43.53 |
| | Компоненты программы | | | Фактор | | | | | | | | |
| | Уровень катания | | | 1.60 | 5.75 | 5.75 | 6.75 | 6.25 | 5.25 | 6.00 | 5.75 | 5.90 |
| | Переходы | | | 1.60 | 5.50 | 5.25 | 6.25 | 5.50 | 4.75 | 5.50 | 5.50 | 5.45 |
| | Представление | | | 1.60 | 5.50 | 5.50 | 6.50 | 5.50 | 5.00 | 5.75 | 6.00 | 5.65 |
| | Композиция | | | 1.60 | 5.25 | 5.50 | 6.50 | 5.75 | 5.00 | 5.50 | 5.75 | 5.55 |
| | Интерпретация музыки | | | 1.60 | 5.25 | 5.25 | 6.75 | 5.50 | 5.25 | 5.75 | 5.75 | 5.50 |
| | Сумма за компоненты программы (умноженная) | | | | | | | | | | | 44.88 |

| | | |
|-----------------|-------------------|--------------|
| Снижения | Падения: -1.00(1) | -1.00 |
|-----------------|-------------------|--------------|

< Недокрученный прыжок x Надбавка за прыжки во второй половине программы (10%)

5 этап Кубка России - Ростелеком - МС,Женщины

| Место | Имя участника | Город | Старт. номер | Общая сумма за вид | Сумма за элементы | Сумма за компоненты (умноженная) | Общая сумма снижений |
|-------|---|-------|--------------|--------------------|-------------------|----------------------------------|----------------------|
| 12 | Дарина ГРОВОВА Москва, УОР №4 им. А.Я. Гомельского | МОС | 6 | 87.32 | 42.48 | 45.84 | 1.00 |

| # | Исполненные элементы | Info | Базовая стоимость | GOE | J1 | J2 | J3 | J4 | J5 | J6 | J7 | Оценка бригады |
|----|---|------|-------------------|---------------|------|------|------|------|------|------|------|----------------|
| 1 | 3T+2T | | 5.60 | 0.70 | 1 | 0 | 1 | 1 | 1 | 1 | 1 | 6.30 |
| 2 | 3Lo< | < | 3.60 | -2.10 | -3 | -3 | -3 | -3 | -3 | -3 | -3 | 1.50 |
| 3 | 3T | | 4.30 | -1.26 | -2 | -2 | -1 | -2 | -2 | -2 | -1 | 3.04 |
| 4 | StSq2 | | 2.60 | 0.10 | 0 | 0 | 1 | 0 | 0 | 0 | 1 | 2.70 |
| 5 | CCoSp3 | | 3.00 | 0.20 | 0 | 0 | 1 | 1 | 0 | 0 | 1 | 3.20 |
| 6 | 2A+1Lo<+2S | < | 5.50 | x -0.50 | -1 | -1 | -1 | -1 | -1 | -1 | -1 | 5.00 |
| 7 | 2A | | 3.63 | x 0.00 | 0 | 0 | 0 | 0 | 0 | 0 | 1 | 3.63 |
| 8 | 3S+2T< | < | 5.83 | x -0.84 | -2 | -2 | -1 | -1 | -1 | -1 | -1 | 4.99 |
| 9 | 3S | | 4.84 | x 0.00 | 0 | 0 | 0 | 0 | 0 | 0 | 0 | 4.84 |
| 10 | FSSp2 | | 2.30 | 0.10 | 0 | 0 | 1 | 1 | 0 | 0 | 0 | 2.40 |
| 11 | ChSq1 | | 2.00 | 0.28 | 0 | 0 | 1 | 0 | 0 | 1 | 1 | 2.28 |
| 12 | LSp3 | | 2.40 | 0.20 | 1 | 0 | 0 | 0 | 0 | 1 | 1 | 2.60 |
| | | | 45.60 | | | | | | | | | 42.48 |
| | Компоненты программы | | | Фактор | | | | | | | | |
| | Уровень катания | | | 1.60 | 5.25 | 6.00 | 5.75 | 6.25 | 5.50 | 6.50 | 6.25 | 5.95 |
| | Переходы | | | 1.60 | 5.25 | 5.50 | 5.50 | 6.00 | 5.25 | 5.75 | 6.00 | 5.60 |
| | Представление | | | 1.60 | 5.25 | 5.50 | 5.50 | 5.75 | 5.25 | 6.25 | 6.25 | 5.65 |
| | Композиция | | | 1.60 | 5.25 | 5.75 | 5.75 | 5.75 | 5.50 | 6.00 | 6.00 | 5.75 |
| | Интерпретация музыки | | | 1.60 | 5.25 | 5.75 | 5.75 | 5.75 | 5.25 | 6.00 | 6.25 | 5.70 |
| | Сумма за компоненты программы (умноженная) | | | | | | | | | | | 45.84 |

| | | |
|-----------------|-------------------|--------------|
| Снижения | Падения: -1.00(1) | -1.00 |
|-----------------|-------------------|--------------|

< Недокрученный прыжок x Надбавка за прыжки во второй половине программы (10%)

5 этап Кубка России - Ростелеком

МС,ЖЕНЩИНЫ Произвольная программа ДЕТАЛИЗАЦИЯ СУДЕЙСКИХ ОЦЕНОК

| Место | Имя участника | Город | Старт. номер | Общая сумма за вид | Сумма за элементы | Сумма за компоненты (умноженная) | Общая сумма снижений |
|-------|---|-------|--------------|--------------------|-------------------|----------------------------------|----------------------|
| 13 | Дина ХАПСАЕВА Республика Северная Осетия-Алания, ДЮСШ по ЗВС | СОА | 3 | 76.80 | 34.32 | 42.48 | 0.00 |

| # | Исполненные элементы | Info | Базовая стоимость | GOE | J1 | J2 | J3 | J4 | J5 | J6 | J7 | Оценка бригады |
|-----------------------------|---|------|-------------------|---------------|------|------|------|------|------|------|------|----------------|
| 1 | 2A+3T | | 7.60 | 0.70 | 1 | 1 | 1 | 0 | 1 | 1 | 1 | 8.30 |
| 2 | 3F< | ! | 3.70 | -1.96 | -3 | -3 | -3 | -2 | -3 | -3 | -2 | 1.74 |
| 3 | 2Lz | | 2.10 | -0.24 | -2 | -1 | 0 | -1 | -1 | 0 | -1 | 1.86 |
| 4 | 3S+1A+SEQ | | 4.40 | 0.00 | 0 | 0 | 0 | 0 | 0 | 0 | 0 | 4.40 |
| 5 | FSSp3 | | 2.60 | 0.10 | 1 | 0 | 1 | 0 | 0 | 0 | 0 | 2.70 |
| 6 | 2F+1T | | 2.30 | -0.18 | 0 | 0 | 0 | -1 | -1 | -1 | -1 | 2.12 |
| 7 | StSq2 | | 2.60 | 0.00 | 0 | 0 | 0 | 0 | 0 | 0 | 0 | 2.60 |
| 8 | 3S< | < | 3.41 | x -0.70 | -1 | -1 | -1 | 0 | -1 | -1 | -1 | 2.71 |
| 9 | 2T | | 1.43 | x -0.44 | -2 | -2 | -2 | -2 | -2 | -3 | -3 | 0.99 |
| 10 | CSp1 | | 1.40 | 0.00 | 0 | 0 | 0 | 0 | 0 | 0 | 0 | 1.40 |
| 11 | ChSq1 | | 2.00 | 0.00 | 0 | 0 | 0 | 0 | 0 | 1 | 0 | 2.00 |
| 12 | CCoSp4 | | 3.50 | 0.00 | 0 | 0 | 0 | 1 | 0 | 0 | 0 | 3.50 |
| | | | 37.04 | | | | | | | | | 34.32 |
| Компоненты программы | | | | Фактор | | | | | | | | |
| | Уровень катания | | | 1.60 | 5.25 | 5.50 | 5.75 | 5.75 | 5.25 | 5.50 | 5.75 | 5.55 |
| | Переходы | | | 1.60 | 5.00 | 5.00 | 5.50 | 5.25 | 5.00 | 5.25 | 5.50 | 5.20 |
| | Представление | | | 1.60 | 4.75 | 5.25 | 5.25 | 5.50 | 4.75 | 5.25 | 5.25 | 5.15 |
| | Композиция | | | 1.60 | 4.75 | 5.50 | 5.25 | 5.50 | 4.75 | 5.50 | 5.50 | 5.30 |
| | Интерпретация музыки | | | 1.60 | 4.75 | 5.25 | 5.50 | 5.50 | 5.00 | 5.50 | 5.50 | 5.35 |
| | Сумма за компоненты программы (умноженная) | | | | | | | | | | | 42.48 |

Снижения

0.00

< Недокрученный прыжок ! Неясное ребро на толчке F/Lz x Надбавка за прыжки во второй половине программы (10%)

| Место | Имя участника | Город | Старт. номер | Общая сумма за вид | Сумма за элементы | Сумма за компоненты (умноженная) | Общая сумма снижений |
|-------|--|-------|--------------|--------------------|-------------------|----------------------------------|----------------------|
| 14 | Вероника МОНАТ Московская область, ДЮСШ | МОБ | 5 | 71.45 | 28.89 | 42.56 | 0.00 |

| # | Исполненные элементы | Info | Базовая стоимость | GOE | J1 | J2 | J3 | J4 | J5 | J6 | J7 | Оценка бригады |
|-----------------------------|---|------|-------------------|---------------|------|------|------|------|------|------|------|----------------|
| 1 | 1A | | 1.10 | 0.00 | 0 | 0 | 0 | 0 | 0 | 0 | 0 | 1.10 |
| 2 | 3T+3T<< | << | 5.60 | -1.68 | -2 | -2 | -3 | -2 | -2 | -3 | -3 | 3.92 |
| 3 | LSp3 | | 2.40 | 0.40 | 1 | 0 | 1 | 1 | 1 | 1 | 0 | 2.80 |
| 4 | 2Lze | e | 1.50 | -0.60 | -1 | -3 | -2 | -1 | -2 | -3 | -2 | 0.90 |
| 5 | FCSp1 | | 1.90 | -0.12 | 0 | -1 | 0 | -1 | -1 | 0 | 0 | 1.78 |
| 6 | 2Lo+1Lo+2S | | 3.96 | x 0.00 | 0 | 0 | 0 | 0 | 0 | 0 | 0 | 3.96 |
| 7 | StSq2 | | 2.60 | 0.10 | 0 | 0 | 0 | 0 | 0 | 1 | 1 | 2.70 |
| 8 | 3Lo<< | << | 1.98 | x -0.84 | -2 | -2 | -3 | -3 | -3 | -3 | -3 | 1.14 |
| 9 | 2F+2T | | 3.52 | x -0.24 | 0 | -1 | -1 | 0 | -1 | -1 | -1 | 3.28 |
| 10 | 2S | | 1.43 | x 0.00 | 0 | 0 | 0 | 0 | 0 | 0 | 0 | 1.43 |
| 11 | ChSq1 | | 2.00 | 0.28 | 0 | 0 | 1 | 0 | 1 | 1 | 0 | 2.28 |
| 12 | CCoSp4 | | 3.50 | 0.10 | 0 | 0 | 1 | 0 | 0 | 1 | 0 | 3.60 |
| | | | 31.49 | | | | | | | | | 28.89 |
| Компоненты программы | | | | Фактор | | | | | | | | |
| | Уровень катания | | | 1.60 | 5.25 | 5.50 | 5.75 | 5.50 | 5.25 | 6.25 | 6.00 | 5.60 |
| | Переходы | | | 1.60 | 5.00 | 5.25 | 5.50 | 5.25 | 5.00 | 5.75 | 5.50 | 5.30 |
| | Представление | | | 1.60 | 4.75 | 5.25 | 5.00 | 4.75 | 4.50 | 5.75 | 5.50 | 5.05 |
| | Композиция | | | 1.60 | 5.00 | 5.50 | 5.50 | 5.25 | 5.00 | 6.25 | 5.75 | 5.40 |
| | Интерпретация музыки | | | 1.60 | 4.75 | 5.00 | 5.75 | 5.00 | 4.75 | 6.00 | 5.75 | 5.25 |
| | Сумма за компоненты программы (умноженная) | | | | | | | | | | | 42.56 |

Снижения

0.00

<< Пониженный прыжок e Явно неправильное ребро на толчке F/Lz x Надбавка за прыжки во второй половине программы (10%)

5 этап Кубка России - Ростелеком

МС,ЖЕНЩИНЫ Произвольная программа ДЕТАЛИЗАЦИЯ СУДЕЙСКИХ ОЦЕНОК

5 этап Кубка России - Ростелеком - МС,Женщины

| Место | Имя участника | Город | Старт. номер | Общая сумма за вид | Сумма за элементы | Сумма за компоненты (умноженная) | Общая сумма снижений |
|-------|---|-------|--------------|--------------------|-------------------|----------------------------------|----------------------|
| 15 | Дали КАСЬЯНОВА Краснодарский край, ЦОП по ФК | КРК | 4 | 70.91 | 30.83 | 40.08 | 0.00 |

| # | Исполненные элементы | Info | Базовая стоимость | GOE | J1 | J2 | J3 | J4 | J5 | J6 | J7 | Оценка бригады |
|-----------------------------|---|------|-------------------|---------|------|------|------|------|------|------|------|----------------|
| 1 | ChSq1 | | 2.00 | 0.28 | 0 | 0 | 0 | 0 | 1 | 1 | 1 | 2.28 |
| 2 | 2A | | 3.30 | 0.00 | 0 | 0 | 0 | 0 | 0 | 0 | 0 | 3.30 |
| 3 | 3S | | 4.40 | 0.00 | 0 | 0 | 0 | 0 | 0 | 0 | 0 | 4.40 |
| 4 | LSp3 | | 2.40 | 0.30 | 1 | 0 | 1 | 1 | 0 | 1 | 0 | 2.70 |
| 5 | 3S+REP | | 3.08 | -1.40 | -2 | -2 | -2 | -2 | -2 | -2 | -2 | 1.68 |
| 6 | 2T | | 1.30 | -0.40 | -2 | -2 | -2 | -2 | -2 | -2 | -2 | 0.90 |
| 7 | StSqB | | 1.50 | 0.00 | 0 | 0 | -1 | 0 | 0 | 0 | 0 | 1.50 |
| 8 | 2A+1Lo<+2Lo< | < | 5.50 | x -0.50 | -2 | -1 | -1 | -1 | -1 | -1 | -1 | 5.00 |
| 9 | FSSp2 | | 2.30 | 0.00 | 0 | 0 | 0 | 0 | 0 | 0 | 0 | 2.30 |
| 10 | 3T< | < | 3.30 | x -1.40 | -2 | -2 | -2 | -2 | -3 | -2 | -2 | 1.90 |
| 11 | 2Lz | | 2.31 | x 0.06 | 0 | 0 | 1 | 0 | -1 | 0 | 1 | 2.37 |
| 12 | CCoSp2 | | 2.50 | 0.00 | 0 | 0 | 1 | 0 | 0 | 0 | 0 | 2.50 |
| | | | 33.89 | | | | | | | | | 30.83 |
| Компоненты программы | | | Фактор | | | | | | | | | |
| | Уровень катания | | 1.60 | | 5.00 | 5.50 | 5.00 | 5.25 | 5.00 | 5.50 | 5.75 | 5.25 |
| | Переходы | | 1.60 | | 4.75 | 5.00 | 4.25 | 4.75 | 4.75 | 5.25 | 5.50 | 4.90 |
| | Представление | | 1.60 | | 4.75 | 5.25 | 4.50 | 4.50 | 4.50 | 5.50 | 5.50 | 4.90 |
| | Композиция | | 1.60 | | 4.75 | 5.25 | 4.50 | 4.50 | 5.00 | 5.50 | 5.75 | 5.00 |
| | Интерпретация музыки | | 1.60 | | 4.75 | 5.25 | 4.75 | 4.50 | 4.75 | 5.50 | 5.50 | 5.00 |
| | Сумма за компоненты программы (умноженная) | | | | | | | | | | | 40.08 |

Снижения

0.00

< Недокрученный прыжок REP Повторение прыжка не в каскаде x Надбавка за прыжки во второй половине программы (10%)

5 этап Кубка России - Ростелеком - МС,Женщины

| Место | Имя участника | Город | Старт. номер | Общая сумма за вид | Сумма за элементы | Сумма за компоненты (умноженная) | Общая сумма снижений |
|-------|---|-------|--------------|--------------------|-------------------|----------------------------------|----------------------|
| 16 | Елизавета БАГАУТДИНОВА Оренбургская область, СШОР №1 | ОРН | 2 | 60.32 | 21.20 | 39.12 | 0.00 |

| # | Исполненные элементы | Info | Базовая стоимость | GOE | J1 | J2 | J3 | J4 | J5 | J6 | J7 | Оценка бригады |
|-----------------------------|---|------|-------------------|---------|------|------|------|------|------|------|------|----------------|
| 1 | 3F< | ! | 3.70 | -1.54 | -2 | -2 | -2 | -3 | -2 | -3 | -2 | 2.16 |
| 2 | 3Lo<+1Lo<+2S | < | 5.30 | -1.26 | -2 | -1 | -1 | -2 | -2 | -2 | -2 | 4.04 |
| 3 | 2A+2T<< | << | 3.70 | -1.00 | -2 | -2 | -2 | -2 | -2 | -2 | -2 | 2.70 |
| 4 | CCoSp1 | | 2.00 | 0.00 | 0 | 0 | 0 | 0 | 0 | 0 | 0 | 2.00 |
| 5 | FCCoSp | | 0.00 | 0.00 | - | - | - | - | - | - | - | 0.00 |
| 6 | StSq1 | | 1.80 | 0.00 | 0 | 0 | 0 | 0 | 0 | 0 | 0 | 1.80 |
| 7 | ChSq1 | | 2.00 | 0.00 | 0 | 0 | -1 | 0 | 0 | 0 | 0 | 2.00 |
| 8 | 2F | | 2.09 | x 0.00 | 0 | 0 | 0 | 0 | 0 | 0 | 0 | 2.09 |
| 9 | 2S+2T<< | << | 1.87 | x -0.40 | -2 | -2 | -2 | 0 | -2 | -2 | -2 | 1.47 |
| 10 | 2S* | * | 0.00 | x 0.00 | - | - | - | - | - | - | - | 0.00 |
| 11 | 1Lz | ! | 0.66 | x -0.12 | 0 | -1 | -1 | -2 | -1 | -2 | -1 | 0.54 |
| 12 | LSp3 | | 2.40 | 0.00 | 0 | 0 | 0 | 0 | 0 | 1 | -1 | 2.40 |
| | | | 25.52 | | | | | | | | | 21.20 |
| Компоненты программы | | | Фактор | | | | | | | | | |
| | Уровень катания | | 1.60 | | 4.75 | 5.50 | 5.25 | 5.50 | 4.75 | 5.00 | 5.00 | 5.10 |
| | Переходы | | 1.60 | | 4.50 | 5.00 | 4.50 | 5.25 | 4.50 | 4.75 | 4.75 | 4.70 |
| | Представление | | 1.60 | | 4.50 | 5.25 | 4.50 | 5.00 | 4.25 | 5.00 | 4.75 | 4.75 |
| | Композиция | | 1.60 | | 4.50 | 5.25 | 5.00 | 5.25 | 4.50 | 5.25 | 5.00 | 5.00 |
| | Интерпретация музыки | | 1.60 | | 4.50 | 5.00 | 5.00 | 5.25 | 4.50 | 5.25 | 4.75 | 4.90 |
| | Сумма за компоненты программы (умноженная) | | | | | | | | | | | 39.12 |

Снижения

0.00

* Недопустимый элемент < Недокрученный прыжок << Пониженный прыжок ! Неясное ребро на толчке F/Lz x Надбавка за прыжки во второй половине программы (10%)